

CÂMARA LEGISLATIVA DO DISTRITO FEDERAL

Primeira Secretaria
Diretoria de Recursos Humanos
Setor e Lotação e Movimentação de Pessoal



ATO DO PRESIDENTE Nº 104 DE 2016

A PRESIDENTE DA CÂMARA LEGISLATIVA DO DISTRITO FEDERAL, no uso de suas atribuições regimentais e nos termos da Lei distrital nº 4.342/2009, RESOLVE:

- 1- EXONERAR, a partir de 31/03/2016, **ARCENIO CHERVINSKI**, matrícula nº 21.189, do Cargo Especial de Gabinete, CL-13, do gabinete parlamentar do deputado Roosevelt Vilela. (LP).
- 2- EXONERAR **MEIRE LUCI SOUSA**, matrícula nº 18.974, do Cargo Especial de Gabinete, CL-06, do gabinete parlamentar do deputado Wasny de Roure. (LP).
- 3- EXONERAR **REBECA DE MAGALHAES MELO**, matrícula nº 20.926, do Cargo Especial de Gabinete, CL-05, do gabinete parlamentar da deputada Sandra Faraj. (LP).
- 4- NOMEAR **MARIA JOSE JUNQUEIRA SANTANA REGO** para exercer o Cargo Especial de Gabinete, CL-12, no gabinete parlamentar do deputado Cristiano Araújo. (LP).
- 5- EXONERAR **DEVANIR GONCALVES DE OLIVEIRA**, matrícula nº 21.051, do Cargo Especial de Gabinete, CL-08, do gabinete parlamentar do deputado Juarezão, bem como DEVOLVÊ-LO ao seu órgão de origem. (RQ).
- 6- EXONERAR **ADRIANA LIMA PONTE**, matrícula nº 20.527, do Cargo Especial de Gabinete, CL-10, da Liderança do PSB, bem como NOMEÁ-LA para exercer o Cargo Especial de Gabinete, CL-01, no gabinete parlamentar do deputado Juarezão. (LP).
- 7- NOMEAR **ALVARO CELSO ALCANTARA DE OLIVEIRA** para exercer o Cargo Especial de Gabinete, CL-06, na Liderança do PSB. (LP).
- 8- EXONERAR **KELSON DE SOUSA AMERICO**, matrícula nº 20.756, do Cargo Especial de Gabinete, CL-12, do gabinete parlamentar do deputado Juarezão. (LP).
- 9- NOMEAR **MARCOS FELIPE VAZ DOS SANTOS** para exercer o Cargo Especial de Gabinete, CL-12, no gabinete parlamentar do deputado Juarezão. (LP).

Brasília, 1^ª de abril de 2016.

Deputada **CELINA LEÃO**
Presidente

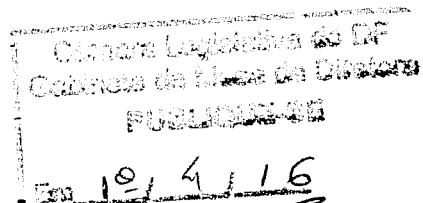

Visto da Chefia do Setor de Lotação e Movimentação de Pessoal 	Visto da Diretoria de Recursos Humanos 	Visto da Secretária Executiva da 1ª Secretária
---	--	--

Por: Vania Maria Araujo da Silva última impressão: Vania Maria Araujo da Silva 01/04/2016 14:3