



LEI DO
Em. 05/02/15
Assessoria de Planário

GOVERNO DO DISTRITO FEDERAL

MENSAGEM

Nº 327 /2014-GAG

Brasília, 30 de DEZEMBRO de 2014

Excelentíssimo Senhor Presidente da Câmara Legislativa,

Dirijo-me a Vossa Excelência e aos demais Deputados Distritais para comunicar que, nos termos do art. 74, § 1º, da Lei Orgânica do Distrito Federal, votei, parcialmente, o Projeto de Lei nº 2.075/2014, que *abre crédito adicional à Lei Orçamentária Anual do Distrito Federal, no valor de R\$ 36.578.893,00.*

Contudo, foi necessário vetar parte do crédito destinado ao Fundo de Saúde do DF no valor de R\$ 14.500.000, em razão da utilização dos saldos indicados como fonte de cancelamento no Decreto nº 36.156, de 18 de dezembro de 2014, em favor da própria unidade orçamentária.

Solicito aos Membros dessa Casa Legislativa a sua manutenção desse veto.

Na oportunidade, renovo a Vossa Excelência e aos demais Deputados Distritais as expressões do meu apreço e consideração.

Atenciosamente,

AGNELO QUEIROZ
Governador

A Sua Excelência o Senhor
DEPUTADO WASNY DE ROURE
Presidente da Câmara Legislativa do Distrito Federal
NESTA

ASSASSORIA DE PLANÁRIO (05/02/2015 16:00)

Eicy 12696

LEI Nº 5.436 DE 29 DE DEZEMBRO DE 2014

(Autoria do Projeto: Poder Executivo)

Abre crédito suplementar à Lei Orçamentária Anual do Distrito Federal no valor de R\$ 36.578.893,00 (trinta e seis milhões, quinhentos e setenta e oito mil, oitocentos e noventa e três reais).

O GOVERNADOR DO DISTRITO FEDERAL, FAÇO SABER QUE A CÂMARA LEGISLATIVA DO DISTRITO FEDERAL DECRETA E EU SANCIONO A SEGUINTE LEI:

Art. 1º Fica aberto, nos termos dos arts. 53 e 57 da Lei nº 5.164, de 26 de agosto de 2013, ao Orçamento Anual do Distrito Federal, para o exercício financeiro de 2014 (Lei nº 5.289, de 30 de dezembro de 2013), crédito suplementar, no valor de R\$ 36.578.893,00 (trinta e seis milhões, quinhentos e setenta e oito mil, oitocentos e noventa e três reais), para atender às programações orçamentárias indicadas no Anexo II.

Art. 2º O crédito suplementar de que trata o art. 1º será financiado, nos termos do art. 43, §1º, III, da Lei federal nº 4.320, de 17 de março de 1964, pela anulação de dotações orçamentárias constantes do Anexo I.

Art. 3º Esta Lei entra em vigor na data de sua publicação.

Art. 4º Revogam-se as disposições em contrário.

Brasília, 29 de dezembro de 2014
127ª da República e 55ª de Brasília

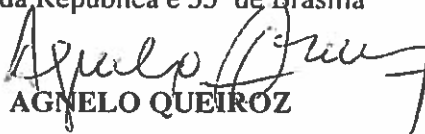
AGNELO QUEIROZ

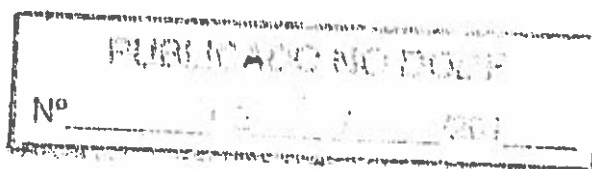

ANEXO I

R\$ 1,00

CRÉDITO SUPLEMENTAR - ANULAÇÃO DE DOTACÕES

CANCELAMENTO

ANEXO À LEI Nº

ORGÃO: 12000 PROCURADORIA - GERAL DO DISTRITO FEDERAL

UNIDADE: 12901 FUNDO DA PROCURADORIA GERAL DO DISTRITO FEDERAL

ORÇAMENTO FISCAL E DA SEGURIDADE SOCIAL

FUNÇ.	PROGRAMÁTICA	PROGRAMAÇÃO/SUBTÍTULO/PRODUTO	R	E	O	M	U	F	DOTAÇÕES
(40)		GESTÃO, MANUTENÇÃO E SERVIÇOS AO ESTADO - GESTÃO PÚBLICA							951737
ATIVIDADES									
03 128	6003 4000	CAPACITAÇÃO DE SERVIDORES							470
03 128	6003 4000 0049	CAPACITAÇÃO DE SERVIDORES-FUNDO DA PROCURADORIA GERAL DO DF- PLANO PILOTO	1						470
				F	3	00	0	100	
PROJETOS									
03 126	6003 1471	MODERNIZAÇÃO DE SISTEMA DE INFORMAÇÃO							214.200
03 126	6003 1471 0034	MODERNIZAÇÃO DE SISTEMA DE INFORMAÇÃO-FUNDO DA PROCURADORIA GERAL DO DF- PLANO PILOTO	1						214.200
				F	3	00	0	100	
03 451	6003 1984	CONSTRUÇÃO DE PRÉDIOS E PRÓPRIOS							708.800
03 451	6003 1984 9760	(**) CONSTRUÇÃO DE PRÉDIOS E PRÓPRIOS-FUNDO DA PROCURADORIA GERAL DO DF- PLANO PILOTO	1						708.800
				F	4	00	0	100	
OPERAÇÕES ESPECIAIS									
03 122	6003 9003	CONCESSÃO DE BOLSAS DE ESTUDO							37.067
03 122	6003 9003 0004	CONCESSÃO DE BOLSAS DE ESTUDO-FUNDO DA PROCURADORIA GERAL DO DF- PLANO PILOTO	1						37.067
				F	3	00	0	100	
TOTAL - FISCAL									951 737
TOTAL - GERAL									951 737

(*) Prioridade LDO (**) Projeto em Andamento (***) Conversão de Patrocinium

(EP) Emendas Parlamentares ao PLDA (EPP) Emendas Parlamentares às Prioridades de PLDO (EPE) Emendas Parlamentares na Execução

CRÉDITO SUPLEMENTAR - ANULAÇÃO DE DOTAÇÕES

CANCELAMENTO

ORGÃO: 18000 SECRETARIA DE ESTADO DE EDUCAÇÃO DO DISTRITO FEDERAL

UNIDADE: 18101 SECRETARIA DE ESTADO DE EDUCAÇÃO DO DISTRITO FEDERAL

ORÇAMENTO FISCAL E DA SEGURIDADE SOCIAL

FUNC.	PROGRAMÁTICA	PROGRAMAÇÃO SUBTÍTULO/PRODUTO	R E G	E S T	O N D	M O D	U S O	F T E	DOTAÇÃO
6221	EDUCAÇÃO BÁSICA								8420721
ATIVIDADES									
12 362	4221 2390	MANUTENÇÃO DO ENSINO MÉDIO							8.828.721
12 362	4221 2390 0001	MANUTENÇÃO DO ENSINO MÉDIO-REDE PÚBLICA - SECRETARIA DE ESTADO DE EDUCAÇÃO-DISTRITO FEDERAL	99						
				F	3	90	0	100	8.828.721
TOTAL - FISCAL									8.820.721
TOTAL - GERAL									8.820.721

(*) Prioridade LDO (**) Projeto em Andamento (***) Conservação de Patrimônio

(EP) Emendas Parlamentares ao FLOA (EIV) Emendas Parlamentares às Prioridades do PLDO (EPE) Emendas Parlamentares na Educação

ANEXO 1

R\$ 1,00

CRÉDITO SUPLEMENTAR - ANULAÇÃO DE DOTAÇÕES

CANCELAMENTO

ANEXO À LEI Nº

ÓRGÃO: 22000 SECRETARIA DE ESTADO DE OBRAS D'ÁGUA E SANEAMENTO

UNIDADE: 22201 COMPANHIA URBANIZADORA DA NOVA CAPITAL DO BRASIL - NOVACAP

ORÇAMENTO FISCAL E DA SEGURIDADE SOCIAL

FUNC.	PROGRAMÁTICA	PROGRAMAÇÃO/SUBTÍTULO/PRODUTO	R E O	E S F	O M D	M O D	U S O	F T E	INDICAÇÃO
0001	PROGRAMA PARA OPERAÇÃO ESPECIAL								5163131
OPERAÇÕES ESPECIAIS									
20 846	0001 9001	EXECUÇÃO DE SENTENÇAS JUDICIAIS							5.763.131
21 846	0001 9001 0003	EXECUÇÃO DE SENTENÇAS JUDICIAIS-NOVACAP- GUARÁ	10						5.763.131
				1	20	0	100		911312
6208	DESENVOLVIMENTO URBANO								
ATIVIDADES									
15 452	6208 0508	MANUTENÇÃO DE ÁREAS URBANIZADAS E AJARDINADAS							33.203
15 452	6208 0508 0002	MANUTENÇÃO DE ÁREAS URBANIZADAS E AJARDINADAS-MANUTENÇÃO DE VIAS PÚBLICAS-DISTRITO FEDERAL	99						33.203
				F	3	90	0	100	
PROJETOS									
15 451	6208 1110	EXECUÇÃO DE OBRAS DE URBANIZAÇÃO							878.109
15 451	6208 1110 0111	EXECUÇÃO DE OBRAS DE URBANIZAÇÃO-DISTRITO FEDERAL	99						878.109
				F	4	90	0	100	6973
6216	TRANSPORTE INTEGRADO E MOBILIDADE								
PROJETOS									
15 451	6216 1223	RECUPERAÇÃO DE OBRAS DE ARTE ESPECIAIS - PONTES, PASSARELAS E VIADUTOS							6.975
15 451	6216 1223 0005	(***) RECUPERAÇÃO DE OBRAS DE ARTE ESPECIAIS - PONTES, PASSARELAS E VIADUTOS-DISTRITO FEDERAL	99						6.975
				F	4	90	0	100	736778
6230	TURISMO								
PROJETOS									
15 452	6230 3936	REVITALIZAÇÃO DA TORRE DE TV							736.778
15 452	6230 3936 0006	REVITALIZAÇÃO DA TORRE DE TV- PLANO PILOTO	1						736.778
				F	4	90	0	100	
TOTAL - FISCAL									7.418.196
TOTAL - GERAL									7.418.196

(*) Prioridade LDO (**) Projeto em Andamento (***) Conservação de Patrimônio

(EP) Emenda Parlamentares no PLDA (EPT) Emendas Parlamentares de Prioridade de PLIX

(EPE) Emendas Parlamentares na Execução

CREDITO SUPLEMENTAR - ANULAÇÃO DE DOTAÇÕES

CANCELAMENTO

ANEXO À LEI Nº

ORGÃO : 23000 SECRETARIA DE ESTADO DE SAÚDE DO DISTRITO FEDERAL

UNIDADE : 23901 FUNDO DE SAÚDE DO DISTRITO FEDERAL

ORÇAMENTO FISCAL E DA SEGURIDADE SOCIAL

FUNC.	PROGRAMÁTICA	PROGRAMA/AÇÃO/SUBTÍTULO/PRODUTO	R E G	E S F	C N D	M O D	U S O	F T E	DOTAÇÃO
6202	APERFEIÇOAMENTO DO SISTEMA UNICO DE SAÚDE								4849774
ATIVIDADES									
10 301	6202 4200	DESENVOLVIMENTOS DAS AÇÕES DE ATENÇÃO PRIMÁRIA EM SAÚDE							2.300
10 301	6202 4200 0001	DESENVOLVIMENTOS DAS AÇÕES DE ATENÇÃO PRIMÁRIA EM SAÚDE-SES-DISTRITO FEDERAL. CONSULTA REALIZADA (PESSOA) 0	99	S	3	90	0	138	2.300
10 302	6202 2145	SERVIÇO ASSISTENCIAIS COMPLEMENTARES EM SAÚDE							1.000.000
10 302	6202 2145 0009	SERVIÇO ASSISTENCIAIS COMPLEMENTARES EM SAÚDE - UNIDADE DE TERAPIA INTENSIVA - UTI INTERNAÇÃO PRODUZIDA (UNIDADE) 0	99	S	3	90	0	138	VEZADO
10 302	6202 4205	DESENVOLVIMENTO DE AÇÕES DE ATENÇÃO ESPECIALIZADA EM SAÚDE							1.000.000
10 302	6202 4205 0003	DESENVOLVIMENTO DE AÇÕES DE ATENÇÃO ESPECIALIZADA EM SAÚDE REDE CEGONHA-DISTRITO FEDERAL. INTERNAÇÃO PRODUZIDA (UNIDADE) 0	99	S	4	90	0	138	1.000.000
10 302	6202 4226	GESTÃO E MANUTENÇÃO DE UNIDADE DE PRONTO ATENDIMENTO - UPA							94.463
10 302	6202 4226 0001	GESTÃO E MANUTENÇÃO DE UNIDADE DE PRONTO ATENDIMENTO - UPA - SES-DF	99	S	4	90	0	138	VEZADO
10 302	6202 4349	ATENÇÃO A SAÚDE BUCAL							1.667.529
10 302	6202 4349 0007	ATENÇÃO A SAÚDE BUCAL - SES-DF	99	S	3	90	0	138	VEZADO
10 302	6202 6053	ASSISTÊNCIA VOLTADA A INTERNAÇÃO DOMICILIAR							3.248.906
10 302	6202 6053 0003	ASSISTÊNCIA VOLTADA A INTERNAÇÃO DOMICILIAR - SES-DF	99	S	4	90	0	138	VEZADO
10 304	6202 4145	DESENVOLVIMENTO DE AÇÕES DE VIGILÂNCIA EM SAÚDE							261.157
10 304	6202 4145 0001	DESENVOLVIMENTO DE AÇÕES DE VIGILÂNCIA EM SAÚDE-REALIZAÇÃO DE ANÁLISES NO LABORATÓRIO CENTRAL - SES-DISTRITO FEDERAL. AÇÃO REALIZADA (UNIDADE) 0	99	S	4	90	0	138	261.157
10 305	6202 4145	DESENVOLVIMENTO DE AÇÕES DE VIGILÂNCIA EM SAÚDE							1.575.640
10 305	6202 4145 0003	DESENVOLVIMENTO DE AÇÕES DE VIGILÂNCIA EM SAÚDE-AÇÕES INTEGRADAS - SES-DISTRITO FEDERAL. AÇÃO REALIZADA (UNIDADE) 0	99	S	3	90	0	138	1.575.640
10 305	6202 4145 0006	DESENVOLVIMENTO DE AÇÕES DE VIGILÂNCIA EM SAÚDE-SAÚDE DO TRABALHADOR PROMOVIDA PELO CENTRO DE REFERÊNCIA EM SAÚDE DO TRABALHADOR - CEREST - SES-DISTRITO FEDERAL. AÇÃO REALIZADA (UNIDADE) 0	99	S	3	90	0	138	115.000
10 306	6202 4040	ALIMENTAÇÃO E NUTRIÇÃO							10.677
10 306	6202 4040 0001	ALIMENTAÇÃO E NUTRIÇÃO-INTEGRALIDADE DO SUS-DISTRITO FEDERAL	99	S	3	90	0	138	10.677
6211	GARANTIA DO DIREITO À ASSISTÊNCIA SOCIAL								30000
ATIVIDADES									
10 302	6211 4130	DESENVOLVIMENTO DE AÇÕES DE SERVIÇOS SOCIAIS							30.000
10 302	6211 4130 0001	DESENVOLVIMENTO DE AÇÕES DE SERVIÇOS SOCIAIS-USUÁRIOS EM SITUAÇÃO DE VULNERABILIDADE	99						

ANEXO I

R\$ 1,00

CRÉDITO SUPLEMENTAR - ANULAÇÃO DE DOTAÇÕES

CANCELAMENTO

ANEXO À LEI Nº

ORGÃO: 23000 SECRETARIA DE ESTADO DE SAÚDE DO DISTRITO FEDERAL

UNIDADE: 23901 FUNDO DE SAÚDE DO DISTRITO FEDERAL

ORÇAMENTO FISCAL E DA SEGURIDADE SOCIAL

FUNC	PROGRAMÁTICA	PROGRAMAÇÃO/SUBTÍTULO/PRODUTO	R E C	E S F	Q N D	M O D	U S O	F T E	DOTAÇÃO
		SOCIAL - SES-DISTRITO FEDERAL Pessoa Assistida (Pessoa) B		5	4	90	0	138	38.800
				5	4	90	0	138	VETADO
TOTAL - SEGURIDADE									4 879 774
TOTAL - GERAL									4 879 774

(*) Prioridade LDO (**) Projeto em Andamento (***) Conversação de Patrimônios

(EP) Emendas Parlamentares ao PLDA

(EPP) Emendas Parlamentares às Prioridades de PLDO

(EPE) Emendas Parlamentares na Execução

ANEXO I

R\$ 1,00

CRÉDITO SUPLEMENTAR - ANULAÇÃO DE DOTAÇÕES

CANCELAMENTO

ANEXO À LEI Nº

ORGÃO : 26000 SECRETARIA DE ESTADO DE TRANSPORTES DO DISTRITO FEDERAL

UNIDADE : 26206 COMPANHIA DO METROPOLITANO DO DISTRITO FEDERAL - METRÔ-DF

ORÇAMENTO FISCAL E DA SEGURIDADE SOCIAL

FUNC.	PROGRAMÁTICA	PROGRAMA/AÇÃO/SUBTÍTULO/PRODUTO	R E G	E S F	O N D	M O D	U S O	F T E	DOTAÇÃO
6216	TRANSPORTE INTEGRADO E MOBILIDADE								R\$ 465
PROJETOS									
26 453	6216 3134	AQUISIÇÃO DE TRENS							R\$ 465
26 453	6216 3134 0001	(**) AQUISIÇÃO DE TRENS- ÁGUAS CLARAS	20	F	4	90	D	100	R\$ 465
TOTAL - FISCAL									R\$ 465
TOTAL - GERAL									R\$ 465

(*) Prioridade LDO (**) Projeto em Andamento (***) Conversão de Patrimônio

(EP) Emendas Parlamentares ao PLDA (EPP) Emendas Parlamentares às Prioridades de PLDO (EFE) Emendas Parlamentares na Execução

ANEXO II

R\$ 1,00

CREDITO SUPLEMENTAR - ANULAÇÃO DE DOTAÇÕES

SUPLEMENTAÇÃO

ANEXO À LEI Nº

ÓRGÃO 23000 SECRETARIA DE ESTADO DE SAÚDE DO DISTRITO FEDERAL

UNIDADE 23901 FUNDO DE SAÚDE DO DISTRITO FEDERAL

ORÇAMENTO FISCAL E DA SEGURIDADE SOCIAL

FUNO	PROGRAMÁTICA	PROGRAMA/AÇÃO/SUBTÍTULO/PRODUTO	R E G	E S F	G N D	M O D	U S O	F T E	DOTAÇÃO	
6007		GESTÃO, MANUTENÇÃO E SERVIÇOS AO ESTADO - SAÚDE							9700495	
ATIVIDADES										
10 122	6007 8317	MANUTENÇÃO DE SERVIÇOS ADMINISTRATIVOS GERAIS							9.700.495	
10 122	6007 8317 6991	MANUTENÇÃO DE SERVIÇOS ADMINISTRATIVOS GERAIS-SERVIÇO CONTRATUAL DE LIMPEZA - RES-DISTRITO FEDERAL	99	S	3		90	0	100	4.820.721
				S	3		90	0	138	4.879.774
				S	3		90	0	134	VETADO
TOTAL - SEGURIDADE									9.700.495	
TOTAL - GERAL									9.700.495	

(*) Provisão LDO (**) Projeto em Andamento (***) Conservação de Patrimônio

(EP) Emendas Parlamentares ao PLDA (EPP) Emendas Parlamentares às Prioridades do PLDO (EPE) Emendas Parlamentares na Execução

CREDIÇÃO SUPLEMENTAR - ANULAÇÃO DE DOTAÇÕES

SUPLEMENTAÇÃO

ANEXO À LEI Nº

ÓRGÃO: 36000 SECRETARIA DE ESTADO DE TRANSPORTES DO DISTRITO FEDERAL

UNIDADE: 26206 COMPANHIA DO METROPOLITANO DO DISTRITO FEDERAL - METRÔ-DF

ORÇAMENTO FISCAL E DA SEGURIDADE SOCIAL

FUNC.	PROGRAMÁTICA	PROGRAMA/AÇÃO/SUBTÍTULO/PRODUTO	R	E	O	M	U	F	DOTAÇÃO
			O	F	D	D	O	E	
6216		TRANSPORTE INTEGRADO E MOBILIDADE							4000000
ATIVIDADES									
26 453	6216 2756	MANUTENÇÃO E FUNCIONAMENTO DO SISTEMA FERROVIÁRIO							4 000 000
26 453	6216 2756 6136	MANUTENÇÃO E FUNCIONAMENTO DO SISTEMA FERROVIÁRIO-DISTRITO FEDERAL	99						
				F	3	90	0	100	4 000 000
TOTAL - FISCAL									4 000 000
TOTAL - GERAL									4 000 000

(*) Prioridade LDO (**) Projeto em Andamento (***) Conservação de Patrimônio

(EP) Emendas Parlamentares ao PLDA (EPP) Emendas Parlamentares às Prioridades de PLDO

(EFE) Emendas Parlamentares na Execução

ANEXO II

R\$ 1,00

CRÉDITO SUPLEMENTAR - ANULAÇÃO DE DOTAÇÕES

SUPLEMENTAÇÃO

ANEXO À LEI Nº

ÓRGÃO: 32000 SECRETARIA DE ESTADO DE PLANEJAMENTO E ORÇAMENTO DO DISTRITO FEDERAL

UNIDADE: 32101 SECRETARIA DE ESTADO DE PLANEJAMENTO E ORÇAMENTO DO DISTRITO FEDERAL

ORÇAMENTO FISCAL E DA SEGURIDADE SOCIAL

FUNC.	PROGRAMÁTICA	PROGRAMA/AÇÃO/SUBTÍTULO/PRODUTO	R E G	E S F	G N D	M O D	U S O	F T E	DOTAÇÃO
603		DESTAÇÃO, MANUTENÇÃO E SERVIÇOS AO ESTADO - GESTÃO PÚBLICA							0.178.398
ATIVIDADES									
04 123	6003 2998	MANUTENÇÃO DE BENS IMÓVEIS DO GDF							0.378.398
04 123	6003 2990 0006	(***) MANUTENÇÃO DE BENS IMÓVEIS DO GDF-DISTRITO FEDERAL	99						
				F	J	90	0	100	0.378.398
TOTAL - FISCAL									0.378.398
TOTAL - GERAL									0.378.398

(*) Inatividade LDO (**) Projeto em Andamento (***) Conservação da Patrimônio

(EP) Emendas Parlamentares ao PLOA (EIP) Emendas Parlamentares às Prioridades de PLDO (EPC) Emendas Parlamentares na Execução



CÂMARA LEGISLATIVA DO DISTRITO FEDERAL
PRESIDÊNCIA
Assessoria de Plenário e Distribuição



(Autoria do Projeto: Poder Executivo)

Abre crédito suplementar à Lei Orçamentária Anual do Distrito Federal no valor de R\$ 36.578.893,00 (trinta e seis milhões, quinhentos e setenta e oito mil, oitocentos e noventa e três reais).

A CÂMARA LEGISLATIVA DO DISTRITO FEDERAL decreta:

Art. 1º Fica aberto, nos termos dos arts. 53 e 57 da Lei nº 5.164, de 26 de agosto de 2013, ao Orçamento Anual do Distrito Federal, para o exercício financeiro de 2014 (Lei nº 5.289, de 30 de dezembro de 2013), crédito suplementar, no valor de R\$ 36.578.893,00 (trinta e seis milhões, quinhentos e setenta e oito mil, oitocentos e noventa e três reais), para atender às programações orçamentárias indicadas no Anexo II.

Art. 2º O crédito suplementar de que trata o art. 1º será financiado, nos termos do art. 43, §1º, III, da Lei federal nº 4.320, de 17 de março de 1964, pela anulação de dotações orçamentárias constantes do Anexo I.

Art. 3º Esta Lei entra em vigor na data de sua publicação.

Art. 4º Revogam-se as disposições em contrário.

Brasília, 19 de dezembro de 2014

DEPUTADO WASNY DE ROURE
Presidente

ANEXO II CREDITO SUPLEMENTAR - REAJUSTAMENTO DE DOTACOES R\$ 1,00

ANEXO A LET M SUPLEMENTACAO
 ORIGEM: 21.000 SECRETARIA DE ESTADO DE SAUDE DO DISTRITO FEDERAL
 UNIDADE: 21.901 SECRETARIA DE ESTADO DE SAUDE DO DISTRITO FEDERAL
 ORCAMENTO FISCAL E DA SEGURIDADE SOCIAL

TUNC	PROGRAMATICA	PROGRAMA	ACTIVIDADE	RES	ESF	GRUPO	MODELO	USO	FTE	DOTACAO
6007			GESTAO, MANUTENCAO E SERVICOS AO ESTADO - SAUDE							
			ATIVIDADES							
10	122	6407	6517							
10	122	6007	6517	99	5	3	9039	0	138	19.379.774
			MANUTENCAO DE SERVICOS ADMINISTRATIVOS GERAIS							
			MANUTENCAO DE SERVICOS ADMINISTRATIVOS GERAIS - SERVICO CONTRATUAL DE LIMPEZA - SES - DF							
6007			ATIVIDADES							
			ATIVIDADES							
10	122	6407	6517							
10	122	6007	6517	99	5	3	9039	0	100	4.820.721
			MANUTENCAO DE SERVICOS ADMINISTRATIVOS GERAIS							
			MANUTENCAO DE SERVICOS ADMINISTRATIVOS GERAIS - SERVICO CONTRATUAL DE LIMPEZA - SES - DF							

TOTAL - FISCAL	0
TOTAL - SEGURIDADE	24.200.495
TOTAL - GERAL	24.200.495

ANEXO II CREDITO SUPLEMENTAR - REMANEJIMENTO DE DOTACOES R\$ 1,00

ANEXO A (21)* SUPLEMENTAÇÃO

ORGÃO: 26100 SECRETARIA DE ESTADO DE TRANSPORTES DO DF
 UNIDADE: 26326 COMPANHIA DO METROPOLITANO DO DF - METRO-DF
 ORÇAMENTO FISCAL E DA SEGURIDADE SOCIAL

FUNC	PROGRAMÁTICA	PROG	MAI	OBJ	ESF	END	MOD	ESPEC	USO	FTE	DOTAÇÃO
6216	TRANSPORTE INTEGRADO E MOBILIDADE										
26	433	6216	3756								
26	433	6216	3756	6104	F	3	90,19	0	100		4.000.000

ATIVIDADE: MANUTENÇÃO E FUNCIONAMENTO DO SISTEMA FERROVIÁRIO

MANUTENÇÃO E FUNCIONAMENTO DO SISTEMA FERROVIÁRIO- DISTRITO FEDERAL

TOTAL - FISCAL	4.000.000
TOTAL - SEGURIDADE	0
TOTAL - GERAL	4.000.000

ANEXO 1

R\$ 1,00

CRÉDITO SUPLEMENTAR - ANULAÇÃO DE DOTAÇÕES

CANCELAMENTO

ANEXO À LEI Nº

ÓRGÃO : 18000 SECRETARIA DE ESTADO DE EDUCAÇÃO DO DISTRITO FEDERAL

UNIDADE : 18101 SECRETARIA DE ESTADO DE EDUCAÇÃO DO DISTRITO FEDERAL

ORÇAMENTO FISCAL E DA SEGURIDADE SOCIAL

FUNC.	PROGRAMÁTICA	PROGRAMAÇÃO	SUBTÍTULO	PROBUTO	R	E	G	E	S	F	C	N	D	M	O	D	U	S	O	F	T	E	DOTAÇÃO
6221	EDUCAÇÃO BÁSICA																						8.820.721
ATIVIDADES																							
12	362	6221	2390	QUIPTOD1																			8.820.721
12	362	6221	2390	0001	MANUTENÇÃO DO ENSINO MÉDIO FEDERAL			99															8.820.721
					MANUTENÇÃO DO ENSINO MÉDIO-REDE PÚBLICA - SECRETARIA DE ESTADO DE EDUCAÇÃO-DISTRITO FEDERAL				F		3			90			0				100		8.820.721
TOTAL - FISCAL																							
TOTAL - GERAL																							
8.820.721																							

(*) Prioridade LDO (**) Projeto em Andamento (***) Conservação de Patrimônio

(EP) Emendas Parlamentares ao PLOA (EPP) Emendas Parlamentares às Prioridades de PLDO

(EPF) Emendas Parlamentares ao Executivo

CRÉDITO SUPLEMENTAR - ANULAÇÃO DE DOTAÇÕES

CANCELAMENTO

ANEXO À LEI Nº

ORÇÃO: 22000 SECRETARIA DE ESTADO DE OBRAS DO DISTRITO FEDERAL

UNIDADE: 22201 COMPANHIA URBANIZADORA DA NOVA CAPITAL DO BRASIL - NOVACAP

ORÇAMENTO FISCAL E DA SEGURIDADE SOCIAL

FUNC.	PROGRAMÁTICA	PROGRAMAÇÃO SUBTÍTULO/PRODUTO	R E G O	E S F	G N D	M O D	U S O	F T E	DOTAÇÃO
0001	PROGRAMA PARA OBRERAÇÃO ESPECIAL								5763131
OPERAÇÕES ESPECIAIS									
28 846	0001 9001	QntProd1 EXECUÇÃO DE SENTENÇAS JUDICIAIS	10						5.763.131
28 846	0001 9001 0003	EXECUÇÃO DE SENTENÇAS JUDICIAIS-NOVACAP- GUARÁ		F	3	20	0	100	5.763.131
6208	DESENVOLVIMENTO URBANO								911312
ATIVIDADES									
15 452	6208 8508	QntProd1 MANUTENÇÃO DE ÁREAS URBANIZADAS E AJARDINADAS	99						33.203
15 452	6208 8508 0002	MANUTENÇÃO DE ÁREAS URBANIZADAS E AJARDINADAS-MANUTENÇÃO DE VIAS PÚBLICAS-DISTRITO FEDERAL		F	3	90	0	100	33.203
PROJETOS									
15 451	6208 1110	EXECUÇÃO DE OBRAS DE URBANIZAÇÃO							878.109
15 451	6208 1110 8111	EXECUÇÃO DE OBRAS DE URBANIZAÇÃO-DISTRITO FEDERAL	99						878.109
6216	TRANSPORTE INTEGRADO E MOBILIDADE								6975
PROJETOS									
15 451	6216 1223	QntProd1 RECUPERAÇÃO DE OBRAS DE ARTE ESPECIAIS - PONTES, PASSARELAS E VIADUTOS							6.975
15 451	6216 1223 0003	(***) RECUPERAÇÃO DE OBRAS DE ARTE ESPECIAIS - PONTES, PASSARELAS E VIADUTOS-DISTRITO FEDERAL	99						6.975
6230	TURISMO								736778
PROJETOS									
15 452	6230 3936	QntProd1 REVITALIZAÇÃO DA TORRE DE TV							736.778
15 452	6230 3936 0006	REVITALIZAÇÃO DA TORRE DE TV- PLANO PILOTO	I						736.778
TOTAL - FISCAL									7.418.196
TOTAL - GERAL									7.418.196

(*) Prioridade LDO (**) Projeto em Andamento (***) Conservação de Patrimônio

(EP) Emendas Parlamentares ao PL/DA (EPP) Emendas Parlamentares às Prioridades de PLDO

(EFE) Emendas Parlamentares ao Executivo

CRÉDITO SUPLEMENTAR - ANULAÇÃO DE DOTAÇÕES

CANCELAMENTO

ANEXO À LEI Nº

ÓRGÃO : 23000 SECRETARIA DE ESTADO DE SAÚDE DO DISTRITO FEDERAL

UNIDADE : 23901 FUNDO DE SAÚDE DO DISTRITO FEDERAL

ORÇAMENTO FISCAL E DA SEGURIDADE SOCIAL.

FUNC.	PROGRAMÁTICA	PROGRAMAÇÃO	SUBTÍTULO	PRODUTO	REG	E S P	G N D	M O D	U S O	F T E	DOTAÇÃO
ATIVIDADES											
10	301	6202	4208		99	S	3	90	0	138	2.300
DESENVOLVIMENTOS DAS AÇÕES DE ATENÇÃO PRIMÁRIA EM SAÚDE											
10	301	6202	4208	0001	99	S	3	90	0	138	2.300
DESENVOLVIMENTOS DAS AÇÕES DE ATENÇÃO PRIMÁRIA EM SAÚDE-SES-DISTRITO FEDERAL											
CONSULTA REALIZADA (PESSOA) 0											
10	302	6202	2145		99	S	3	90	0	138	3.983.121
SERVIÇOS ASSISTENCIAIS COMPLEMENTARES EM SAÚDE											
10	302	6202	2145	0009	99	S	3	90	0	138	3.983.121
SERVIÇOS ASSISTENCIAIS COMPLEMENTARES EM SAÚDE-UNIDADE DE TERAPIA INTENSIVA-UTI-SES-DISTRITO FEDERAL											
10	302	6202	4205		99	S	3	90	0	138	1.847.999
DESENVOLVIMENTO DE AÇÕES DE ATENÇÃO ESPECIALIZADA EM SAÚDE											
10	302	6202	4205	0003	99	S	4	90	0	138	1.847.999
DESENVOLVIMENTO DE AÇÕES DE ATENÇÃO ESPECIALIZADA EM SAÚDE-REDE CECONHA- DISTRITO FEDERAL											
INTERNAÇÃO PRODUZIDA (UNIDADE) 0											
10	302	6202	4225		99	S	3	90	0	138	847.999
DESENVOLVIMENTO DAS AÇÕES DE ATENÇÃO EM SAÚDE MENTAL											
10	302	6202	4225	0001	99	S	4	90	0	138	1.000.000
DESENVOLVIMENTO DAS AÇÕES DE ATENÇÃO EM SAÚDE MENTAL-SES-DISTRITO FEDERAL											
10	302	6202	4226		99	S	3	90	0	138	1.043.536
GESTÃO E MANUTENÇÃO DE UNIDADES DE PRONTO ATENDIMENTO - UPA											
10	302	6202	4226	0001	99	S	4	90	0	138	1.043.536
GESTÃO E MANUTENÇÃO DE UNIDADES DE PRONTO ATENDIMENTO - UPA-SES-DISTRITO FEDERAL											
10	302	6202	6049		99	S	4	90	0	138	94.463
ATENÇÃO À SAÚDE BUCAL											
10	302	6202	6049	0007	99	S	4	90	0	138	94.463
ATENÇÃO À SAÚDE BUCAL-SES-DISTRITO FEDERAL											
10	302	6202	6052		99	S	3	90	0	138	1.667.529
ASSISTÊNCIA VOLTADA À INTERNAÇÃO DOMICILIAR											
10	302	6202	6052	0003	99	S	4	90	0	138	1.667.529
ASSISTÊNCIA VOLTADA À INTERNAÇÃO DOMICILIAR-SES-DISTRITO FEDERAL											
											18654774

CRÉDITO SUPLEMENTAR - ANULAÇÃO DE DOTAÇÕES

CANCELAMENTO

ANEXO À LEI Nº

ÓRGÃO : 23000 SECRETARIA DE ESTADO DE SAÚDE DO DISTRITO FEDERAL

UNIDADE : 23901 FUNDO DE SAÚDE DO DISTRITO FEDERAL

ORÇAMENTO FISCAL E DA SEGURIDADE SOCIAL

FUNC.	PROGRAMÁTICA	PROGRAMA/VAZ	SUBTÍTULO/PRODUTO	R E G	E S F	G N D	M O D	U S O	F T E	DOTAÇÃO
10 304	6202 4145		DESENVOLVIMENTO DE AÇÕES DE VIGILÂNCIA EM SAÚDE	99						261.157
10 304	6202 4145 0001		DESENVOLVIMENTO DE AÇÕES DE VIGILÂNCIA EM SAÚDE-REALIZAÇÃO DE ANÁLISES NO LABORATÓRIO CENTRAL - SES-DISTRITO FEDERAL							
			AÇÃO REALIZADA (UNIDADE) 0							
10 305	6202 4145		DESENVOLVIMENTO DE AÇÕES DE VIGILÂNCIA EM SAÚDE		S	4	90	0	138	261.157
10 305	6202 4145 0003		DESENVOLVIMENTO DE AÇÕES DE VIGILÂNCIA EM SAÚDE-AÇÕES INTEGRADAS - SES-DISTRITO FEDERAL	99						3.575.640
			AÇÃO REALIZADA (UNIDADE) 0							
10 305	6202 4145 0006		DESENVOLVIMENTO DE AÇÕES DE VIGILÂNCIA EM SAÚDE-SAÚDE DO TRABALHADOR PROMOVIDA PELO CENTRO DE REFERÊNCIA EM SAÚDE DO TRABALHADOR - CEREST - SES-DISTRITO FEDERAL	99						3.460.640
			AÇÃO REALIZADA (UNIDADE) 0							
10 306	6202 4068		ALIMENTAÇÃO E NUTRIÇÃO		S	3	90	0	138	115.000
10 306	6202 4068 0002		ALIMENTAÇÃO E NUTRIÇÃO-INTEGRALIDADE DO SUS-DISTRITO FEDERAL	99						2.990.523
			GARANTIA DO DIRETO À ASSISTÊNCIA SOCIAL		S	3	90	0	138	2.930.523
6211										725000
			Atividades							
10 302	6211 4138		DESENVOLVIMENTO DE AÇÕES DE SERVIÇOS SOCIAIS							725.000
10 302	6211 4138 0001		DESENVOLVIMENTO DE AÇÕES DE SERVIÇOS SOCIAIS-USUÁRIOS EM SITUAÇÃO DE VULNERABILIDADE SOCIAL - SES-DISTRITO FEDERAL	99						
			PESSOA ASSISTIDA (PESSOA) 0		S	3	90	0	138	695.000
					S	4	90	0	138	30.000
TOTAL - SEGURIDADE										19.379.774
TOTAL - GERAL										19.379.774

(*) Prioridade LDO (**) Projeto em Andamento (***) Conservação de Patrimônio

(EPF) Emendas Parlamentares ao PLOA (EPP) Emendas Parlamentares às Prioridades de PLDO

(EPFE) Emendas Parlamentares na Execução

CRÉDITO SUPLEMENTAR - ANULAÇÃO DE DOTAÇÕES

CANCELAMENTO

ANEXO À LEI Nº

ÓRGÃO : 26000 SECRETARIA DE ESTADO DE TRANSPORTES DO DISTRITO FEDERAL
 UNIDADE : 26206 COMPANHIA DO METROPOLITANO DO DISTRITO FEDERAL - METRÔ- DF
 ORÇAMENTO FISCAL E DA SEGURIDADE SOCIAL

FUNC.	PROGRAMÁTICA	PROGRAMA/ACÇÃO/SUBTÍTULO/PRODUTO	R E G	E S F	G N D	M O D	U S O	F T E	DOTAÇÃO
6216	TRANSPORTE INTEGRADO E MOBILIDADE								8.465
		Projeto							
26 453	6216 3134	Projeto 011 AQUISIÇÃO DE TRENS							8.465
26 453	6216 3134 0001	(**) REPROVAÇÃO DE TRENS- ÁGUAS CLARAS	20						8.465
	TOTAL - FISCAL			F	4	90	0	100	8.465
	TOTAL - GERAL								8.465

(*) Prioridade LDO (**) Projeto em Andamento (***) Conversão de Patrocinado

(EP) Emendas Parlamentares ao PLOA (EPP) Emendas Parlamentares às Prioridades de PLDO

(EPF) Emendas Parlamentares à Execução

ANEXO II

R\$ 1,00

CRÉDITO SUPLEMENTAR - ANULAÇÃO DE DOTAÇÕES

SUPLEMENTAÇÃO

ANEXO À LEI Nº

ÓRGÃO : 32000 SECRETARIA DE ESTADO DE PLANEJAMENTO E ORÇAMENTO DO DISTRITO FEDERAL
 UNIDADE : 32101 SECRETARIA DE ESTADO DE PLANEJAMENTO E ORÇAMENTO DO DISTRITO FEDERAL
 ORÇAMENTO FISCAL E DA SEGURIDADE SOCIAL

FUNC.	PROGRAMÁTICA	PROGRAMA/AÇÃO/SUBTÍTULO/PRODUTO	R E G	E S F	G N D	M O D	U S O	F T E	DOTAÇÃO	
										6003
ATIVIDADES										
04	122	6003 2990	OidProd1							8.378.398
		04 122	99						8.378.398	
		6003 2990 0006		F	3	90	0	100	8.378.398	
TOTAL - FISCAL									8.378.398	
TOTAL - GERAL									8.378.398	

(*) Prioridade LDO (**) Projeto em Andamento (***) Conservação de Patrimônio

(EP) Emendas Parlamentares ao PLOA (EPP) Emendas Parlamentares às Prioridades de PLDO

(EFE) Emendas Parlamentares na Execução