



A Constituição do Espaço Metropolitano da Capital do Brasil

BITENCOURT, Ricardo. Dissertação de Mestrado
UnB, 2005. Atualização 2011.

Brasília é metrópole?

Conceito de metrópole

Por Castells

“O que distingue esta nova forma das precedentes não é só seu tamanho (o que é consequência da sua estrutura interna), mas também a difusão no espaço das atividades, das funções e dos grupos, e sua interdependência segundo uma dinâmica social amplamente independente da ligação geográfica”
(CASTELLS, 1975:29).

Brasilia é metrópole?

Conceito de metrópole

Por Santos

“As metrópoles contemporâneas são os maiores objetos culturais jamais construídos pelo homem. Nas últimas décadas – não importa onde se situem –, elas trabalham em compasso com o ritmo do mundo na medida em que a realidade da globalização se impõe sobre o processo secular de internacionalização. Desse modo as metrópoles funcionam e evoluem segundo parâmetros globais. Mas tem especificidades, que se devem à história do país onde se encontram e à sua própria história local” (SANTOS, 1990:09).

Brasília é metrópole?

Sim, por quê? A metrópole é um sistema complexo, hierarquizado e intradependente de fatores atividades históricos, ambientais, sociais, de produção, de consumo, troca ou gestão, inserido numa rede urbana, e produto direto de uma estrutura social específica capaz de irradiar as definições e preceitos da sociedade e modo de produção que lhe dão origem.

... Ou seja, uma realidade vivenciada pelos habitantes da Capital Federal e municípios vizinhos, como veremos a seguir...

Processo de formação da metrópole

Ocupação do Interior

Criação de Brasília se confunde com a história da ocupação do território e da formação da Nação Brasileira

Descoberta de jazidas minerais



Mudança do eixo Econômico
Do Nordeste para o Centro-Sul



Transferência da capital de
Salvador para o Rio de Janeiro



Surgimento de uma nova
sociedade urbanizada



Criar a nova capital no interior
significava unir os dois Brasis
Litoral e Interior

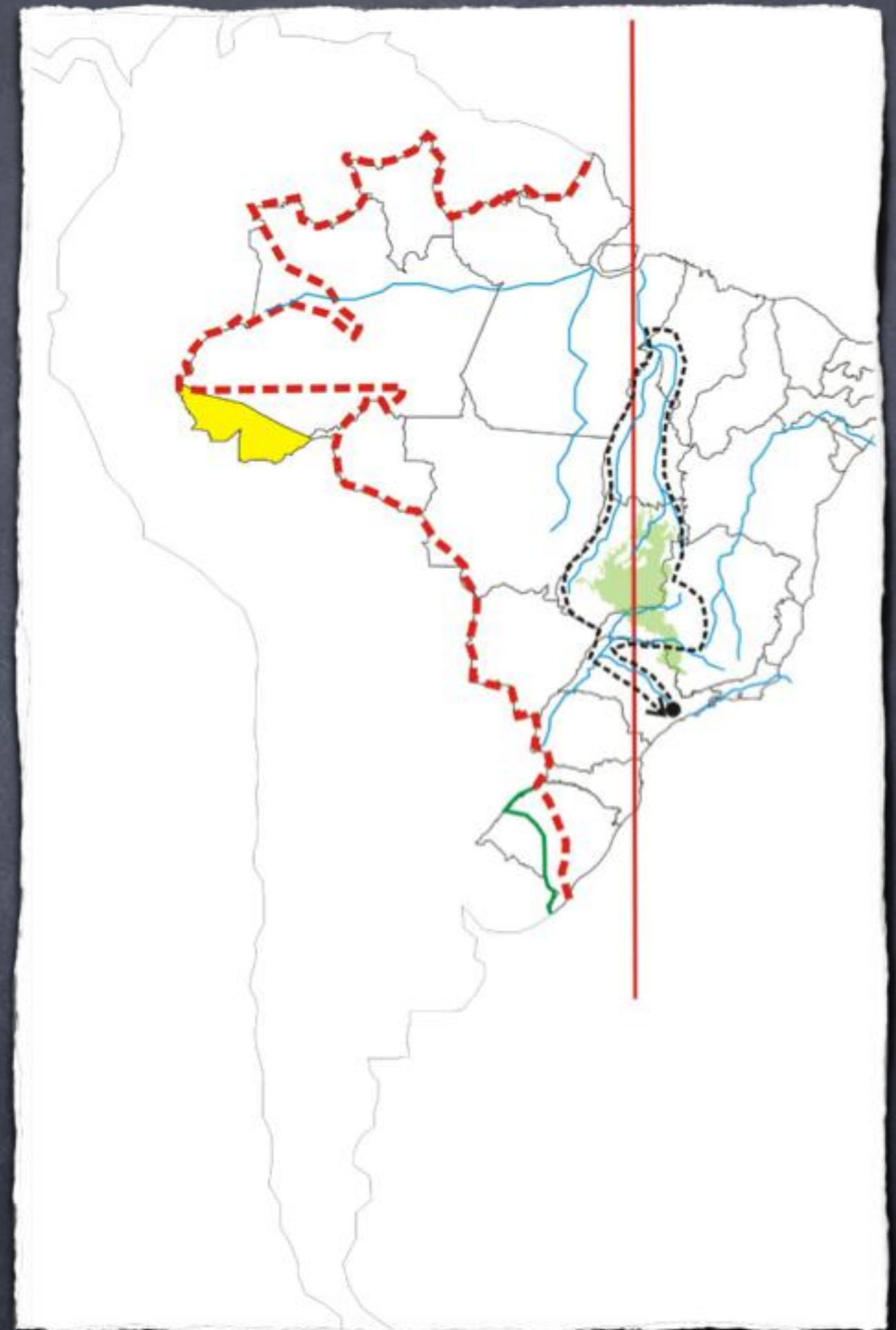

Identificação do Novo Distrito Federal

Missão Cruls - 1892
Demarcação
do Quadrilátero Cruls

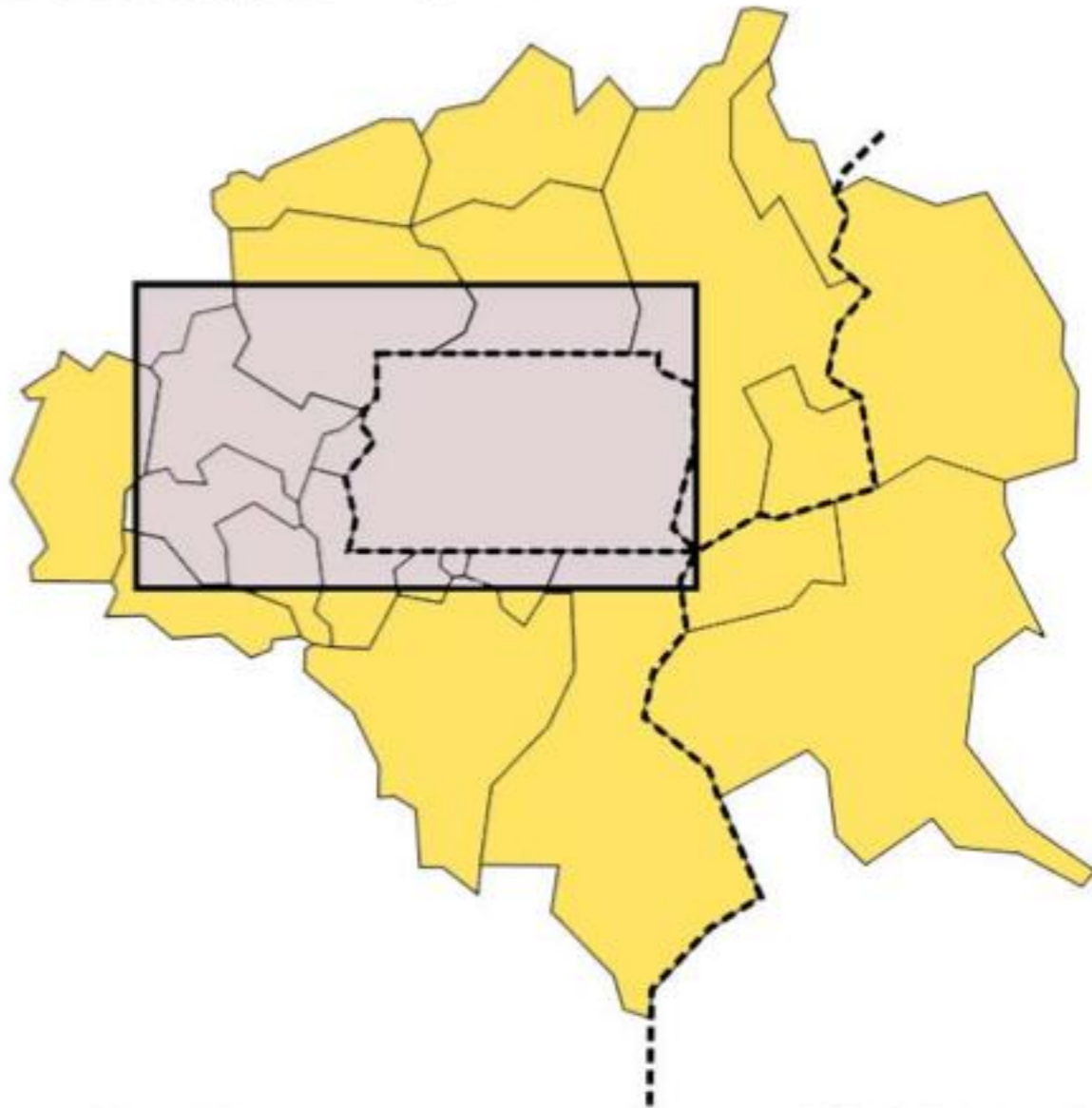

Belcher - 1954
Aerofotogrametria
Demarcação dos sítios

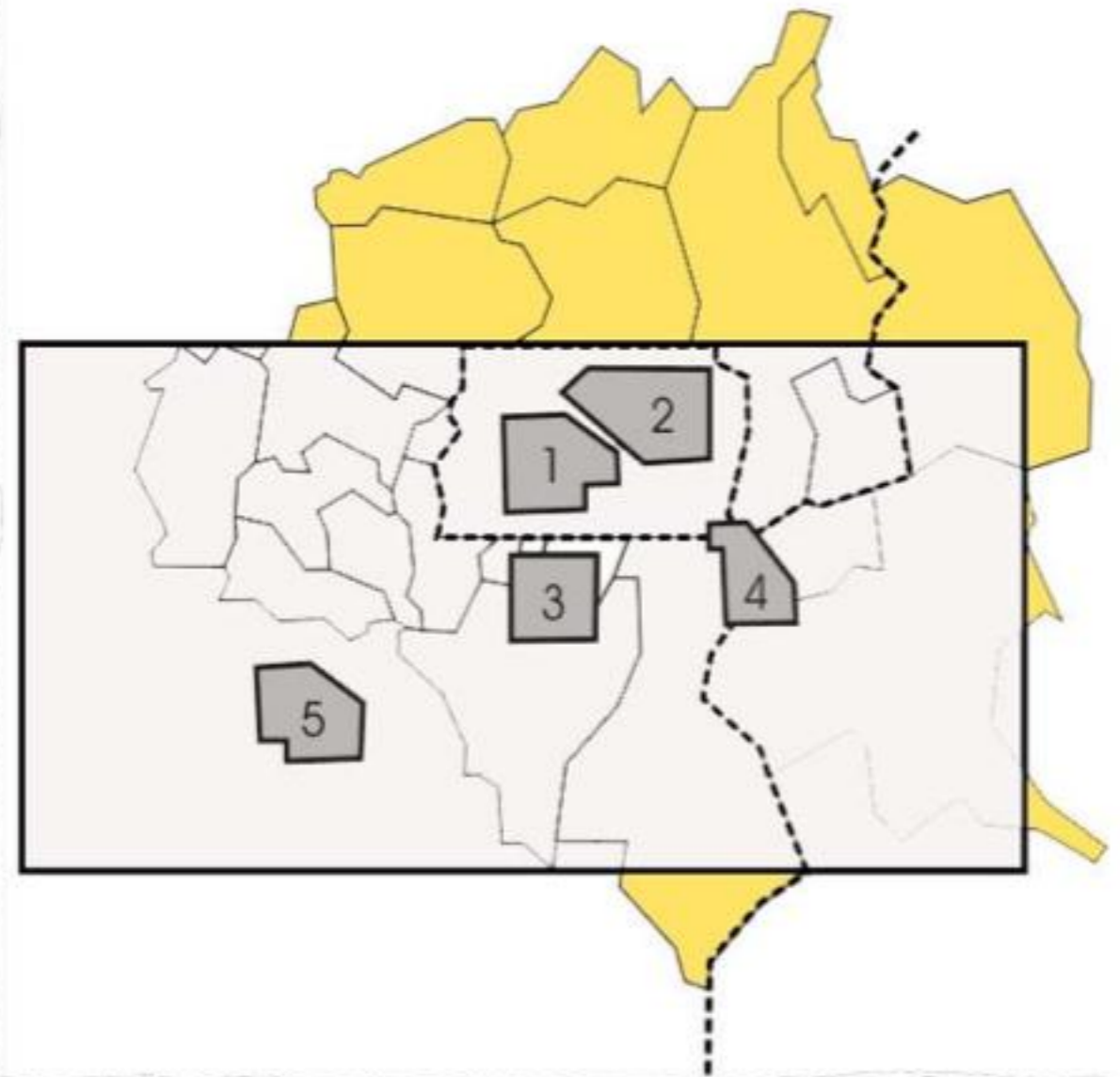

Frentes de Periferização

por Paviani e Peluso

1

Criação das cidades satélites do Distrito Federal. Com a concentração no Plano Piloto dos extratos mais favorecidos da cidade, pelo constante incremento dos preços dos imóveis, naturalmente, as classes mais baixas iam buscando áreas menos centrais.

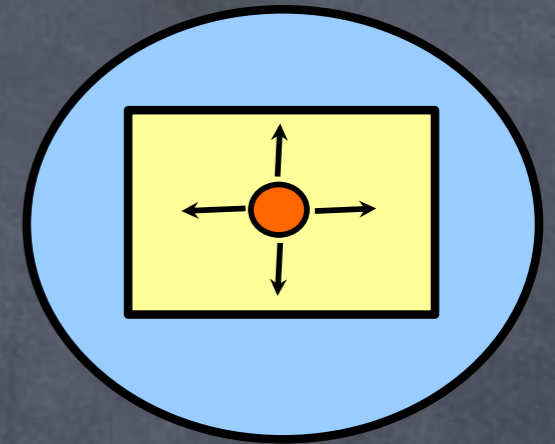

2

Adensamento dos municípios, do Entorno de Brasília até então centros secundários de base agroeconômica, muito próximos e que serviram de apoio à construção da cidade. Suas classes dominantes vislumbraram possibilidades de lucro e passaram suas terras ao mercado imobiliário

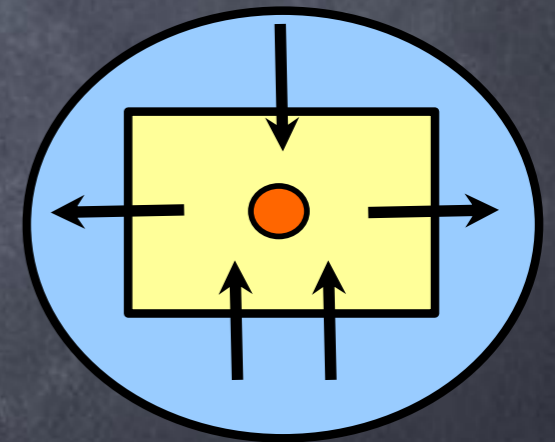

Conjuntos
Habitacionais
BNH



Loteamentos
Abertos
Mercado imobiliário

Frentes de Periferização

por Paviani e Peluso

3 Loteamentos privados clandestinos horizontais, voltados para classes média e alta.

Motivados pela falta de moradia
Loteamentos privados clandestinos horizontais, voltados para classes média e alta – motivados pela possibilidade de se obter lotes maiores para habitações com maior qualidade de espaço privado



Principalmente em terras não discriminadas, terras públicas adquiridas e não submetidas a um processo legal de divisão ou, arrendadas para uso rural

Instalados sem critério de localização, em áreas de interesse e preservação ambiental.

Forma da metrópole = RIDE



Contorno da metrópole

Espaço metropolitano de Brasília pode ser definido como aquele formado pelos territórios do Distrito Federal e seu entorno imediato composto por oito municípios o Estado de Goiás, que guardam entre si dinâmica urbana cotidiana.



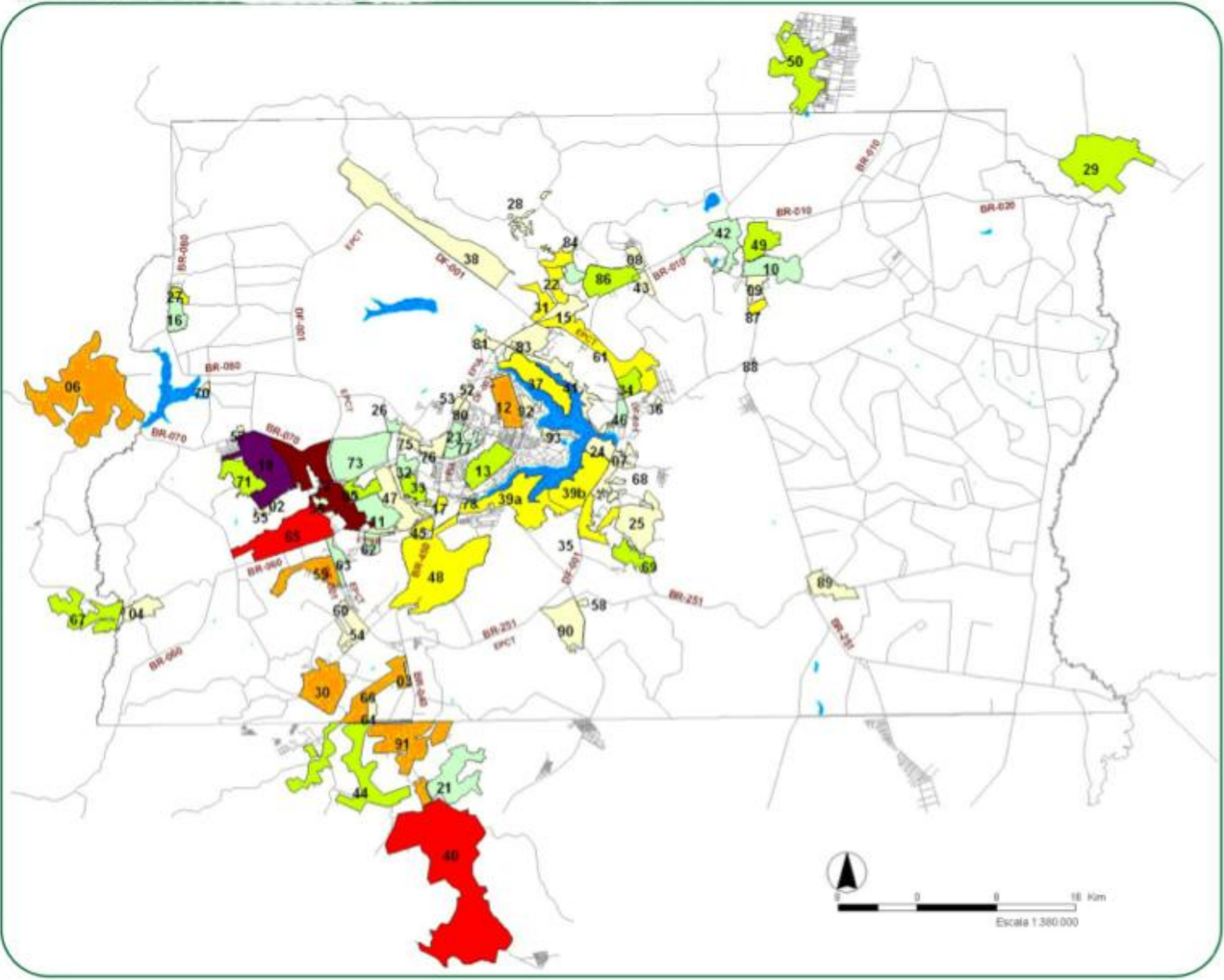

SUB ÁREAS

- 1 - ADE - Água Clara
- 2 - ADE - Centro Norte
- 3 - ADE - Santa Maria
- 4 - Água Quente
- 5 - Água Clara
- 6 - Água Limpa
- 7 - Atiplano Leste
- 8 - Alto da Boa Vista
- 9 - Aporápolis
- 10 - Arapongas
- 11 - Arapongas
- 12 - Asa Norte
- 13 - Asa Sul
- 14 - Bernardo Sayão
- 15 - Boa Vista
- 16 - Brasília
- 17 - Camargoândia
- 18 - Cellândia
- 19 - Centro de Atividades - Lago Norte
- 20 - Ceu Azul
- 21 - Cidade Ocidental
- 22 - Contagem
- 23 - Cruzeiro
- 24 - Dom Bosco
- 25 - Estrada do Sol
- 26 - Estrutural
- 27 - Expansão da Vila São José
- 28 - Fascal
- 29 - Focos a
- 30 - Gama
- 31 - Grande Colarado
- 32 - Guarã I
- 33 - Guarã II
- 34 - Itapá
- 35 - Jardim Estácio
- 36 - La Font
- 37 - Lago Norte
- 38 - Lago Oeste
- 39a - Lago Sul 1
- 39b - Lago Sul 2
- 40 - Luciano
- 41 - Moinhos de Lago Norte
- 42 - Montes D'Amor
- 43 - Nova Celina
- 44 - Nova Gama - GO
- 45 - Núcleo Bandeirante
- 46 - Paracá
- 47 - Park Way 1
- 48 - Park Way 2
- 49 - Planaltina
- 50 - Planaltina - GO
- 51 - Polo de Modas
- 52 - SOF Norte
- 53 - SAAW
- 54 - Ponte de Terra
- 55 - Pôr do Sol
- 56 - Primavera
- 57 - Pico Cellândia
- 58 - Pico Residencial Menor
- 59 - Recanto das Emas
- 60 - Recanto das Emas - Quadra 900
- 61 - Região dos Lagos
- 62 - Riacho Fundo I
- 63 - Riacho Fundo II (2ª etapa)
- 64 - Ribeirão
- 65 - Samambala
- 66 - Santa Maria
- 67 - Sudoeste de Descoberto - GO
- 68 - São Bartolomeu
- 69 - São Sebastião
- 70 - Alexandre Gusmão
- 71 - Sol Rincante
- 72 - Taguatinga
- 73 - Vicente Pires
- 74 - SCB - Cidade de Automóvel
- 75 - SIB/STRC
- 76 - SIA
- 77 - Sudoeste Octogonal
- 78 - Vila Telhada
- 79 - Vila Planalto
- 80 - Setor Militar
- 81 - Torre
- 82 - Vazão
- 83 - Taguari
- 84 - Setor de Moinhos
- 85 - Sobradinho II
- 86 - Sobradinho
- 87 - Vale do Amanhecer
- 88 - Rajadilha
- 89 - Café Sem Traca
- 90 - Tocoá
- 91 - Valparaíso - GO
- 92 - Itab
- 93 - SCEN
- 94 - SOF Sul

Classificação - População 2007

- | | | | | |
|-------------------|--------------------|---------------------|---------------------|--------------------------|
| 0 - 10 mil (hab) | 25 - 50 mil (hab) | 100 - 150 mil (hab) | 200 - 300 mil (hab) | Lagos, lagoas e represas |
| 10 - 25 mil (hab) | 50 - 100 mil (hab) | 150 - 200 mil (hab) | > 300 mil (hab) | Malha Urbana |

Caracterização da Metrópole

Brasília MetrÓpole Terciária



Não apÓia sua base econÔmica em atividades industriais



Estrutura polinucelada com um centro primaz e núcleos periféricos



Resultante das política de segregação socioespacial
Agravadas pelas grandes distâncias e vazios



Grande disparidade entre as condições de vida da população
do Centro Primaz e demais núcleos, principalmente os do Entorno

Segregação institucionalizada

Segregação socioespacial = conter para preservar



EPCT

A política de expansão em Brasília foi uma política de segregação socioespacial



Encampada pelo Poder público e mercado imobiliário



Expansão por Núcleos Periféricos além da EPCT



EPCT = DF 001 = Avenida Sanitária
Criada em 1970 para proteger a Bacia do Lago Paranoá

Consequência

A cidade polinucleada, expandida e centralizada por um Centro primaz (emprego e renda)

População 2007

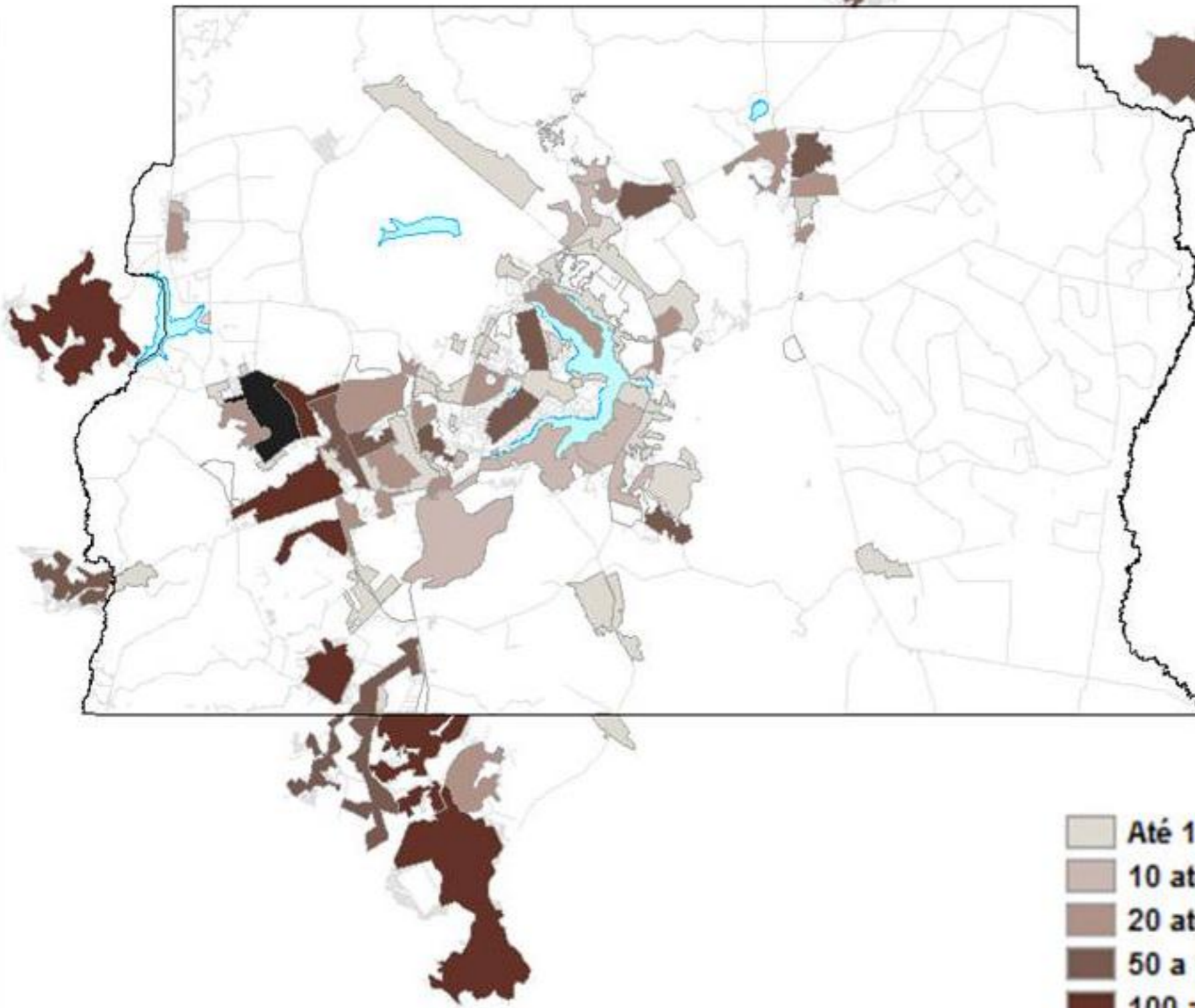

Fonte: PDTU, 2010

- Até 10 mil hab
- 10 até 20 mil hab
- 20 até 50 mil hab
- 50 a 100 mil hab
- 100 até 200 mil hab
- Acima de 200 mil hab

Empregos 2007

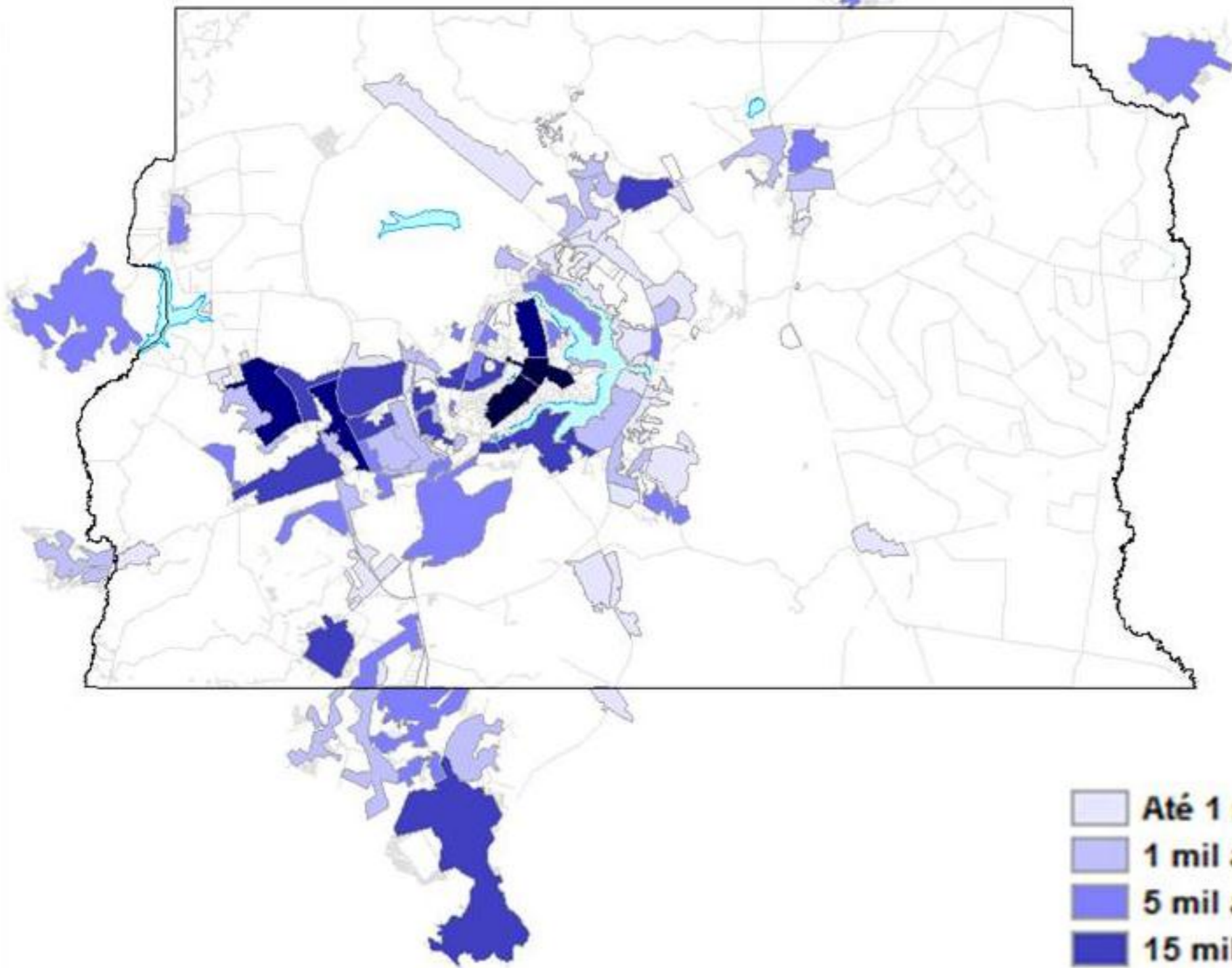

Fonte: PDTU, 2010

Renda 2007

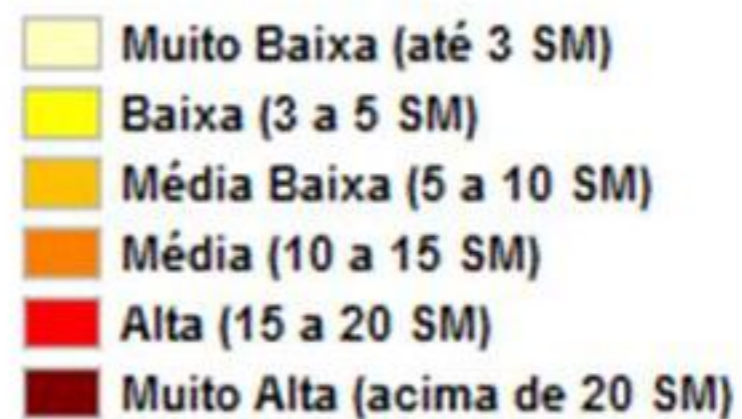
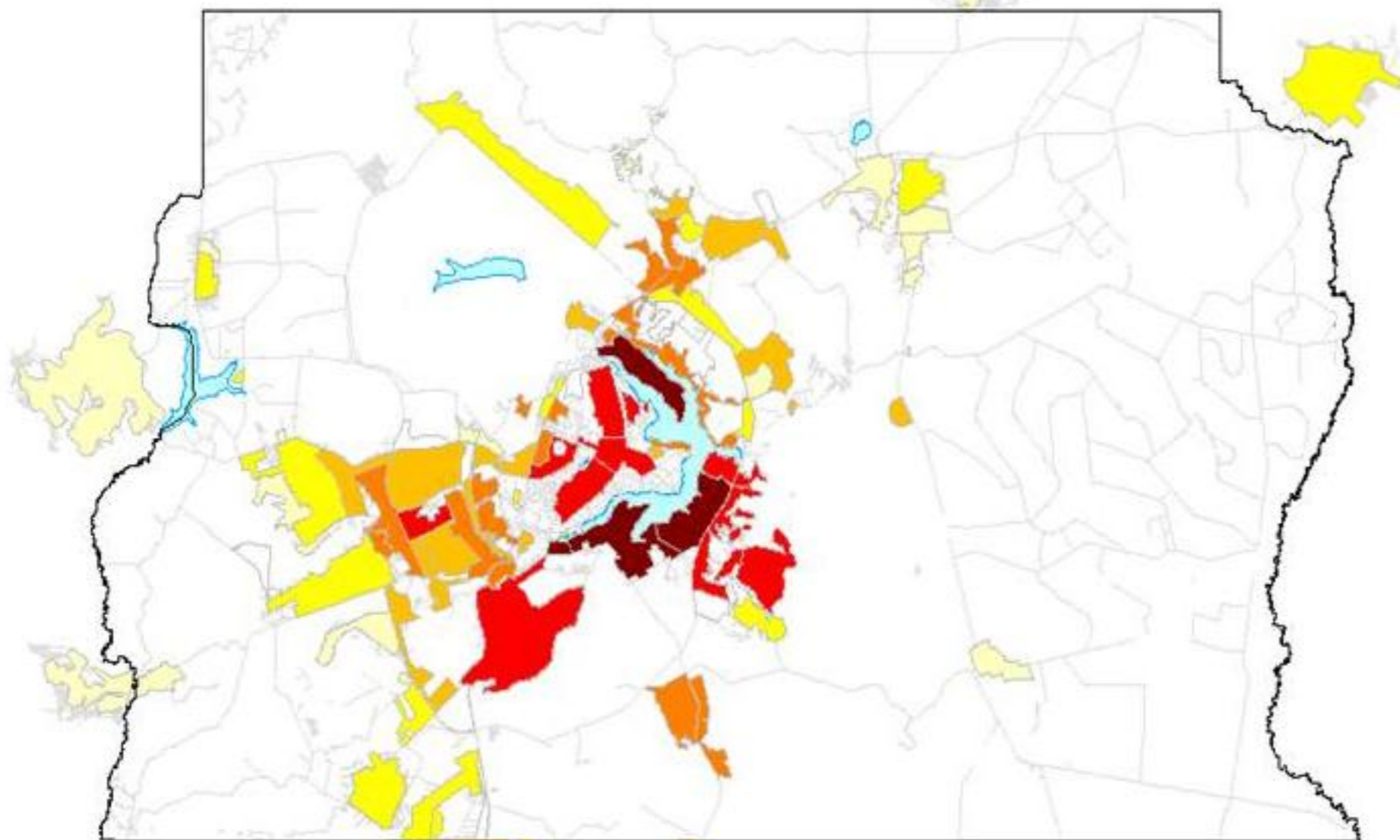

Fonte: PDTU, 2010

Profusão de áreas de proteção

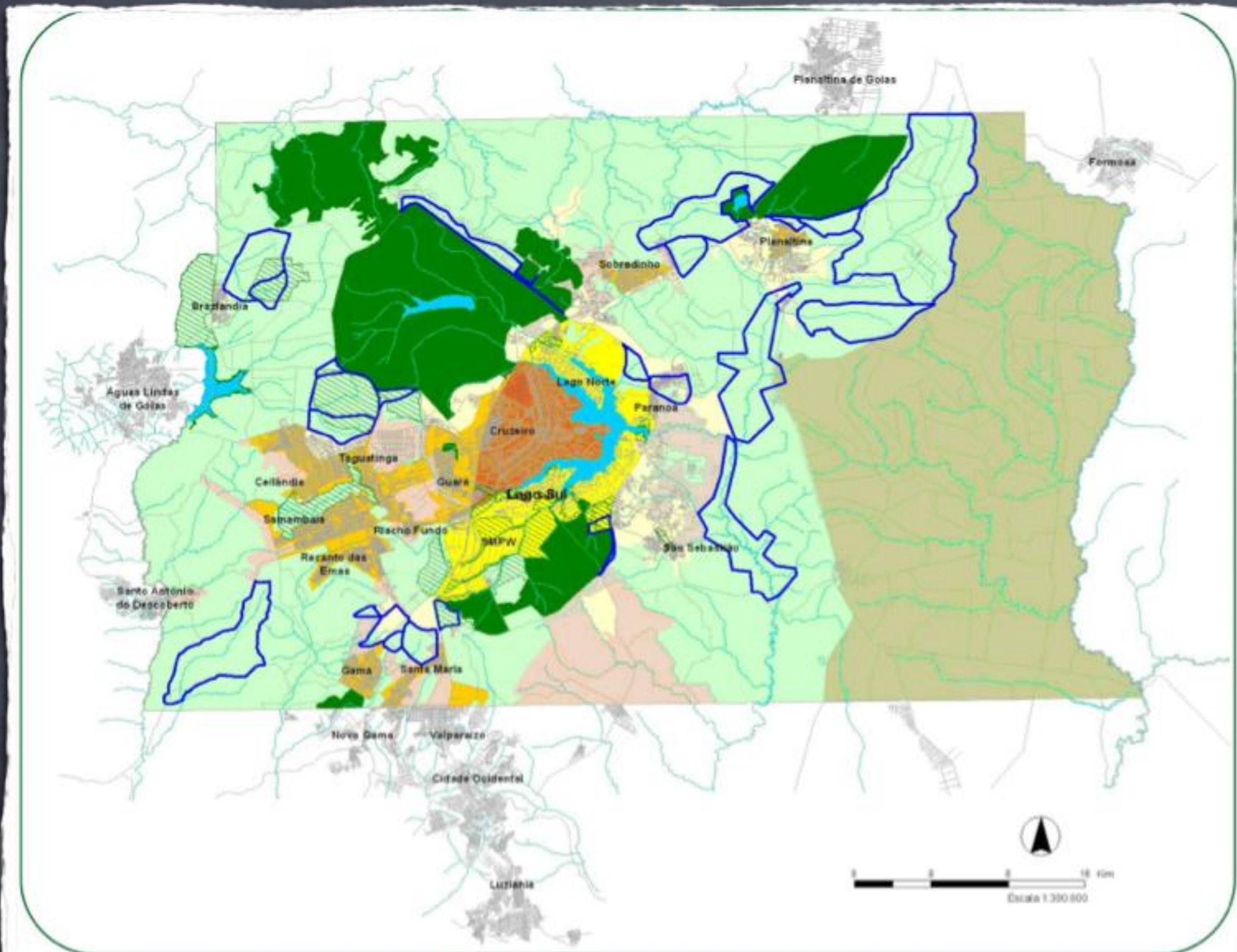

Legenda:

- Zona Urbana do Conjunto Tombado
- Zona Urbana de Uso Controlado I
- Zona Urbana de Uso Controlado II
- Zona Urbana Consolidada
- Zona Urbana de Expansão e Qualificação

- Zona de Contenção Urbana
- Zona Rural de Uso Controlado
- Zona Rural de Uso Diversificado
- Macrozona de Proteção Integral
- Lago
- Cursos d'água
- Rodovias

- Áreas de Proteção de Manancial - APM
- Áreas de Interesse Ambiental (ARIE's, FLONAS, RPPN's, Jardim Zoológico de Brasília e Jardim Botânico de Brasília)

Conclusões

Para onde aponta a metrópole ?

Crítica à RIDE

Tem sido ainda ineficaz na criação de políticas regionais
Municípios muito díspares

Transformação em curso

Modificações no desenho polinucleado pela ocupação das vias de acesso aos principais núcleos urbanos criando novos centros intermediários e tendendo a diminuir a dependência em relação ao Centro Primaz

Exemplo: Pistão Sul, Eixos da DF 003 em Sobradinho e Valparaíso – Luziânia

Cidade Região

Tendência de integração entre Brasília e Goiânia: metrópoles complementares

A Cidade Região exerceria grande influência sobre o território do Brasil Central

“A expansão do eixo Brasília-Goiânia coloca a região como o 3º maior aglomerado urbano do país. O PIB ao longo da rodovia soma R\$ 230 bilhões. De cada R\$ 10 gerados em riqueza pelo Centro-Oeste, R\$ 7 estão à beira do trecho”

Correio Braziliense, 18/9/2011

Novos ares:

Doutorado em Urbanismo
Área Planejamento
Urbano

“Mas foi inútil a minha viagem para visitar a Cidade: obrigada a permanecer imóvel e imutável para facilitar a memorização, Zora definhou, desfez-se e sumiu. Foi esquecida pelo mundo”.

Italo Calvino, *Cidades Invisíveis*



Precisamos estudar como preservar nossas cidades patrimônio, mas também precisamos estudar como viabilizá-las.

Objetivos gerais

Estudar os impactos urbanos de possíveis conformações previstas para Brasília, verificando o que e quanto realmente o crescimento urbano, em formas diferenciadas, impacta seus meios físico, econômico e social.

O que vem por aí?

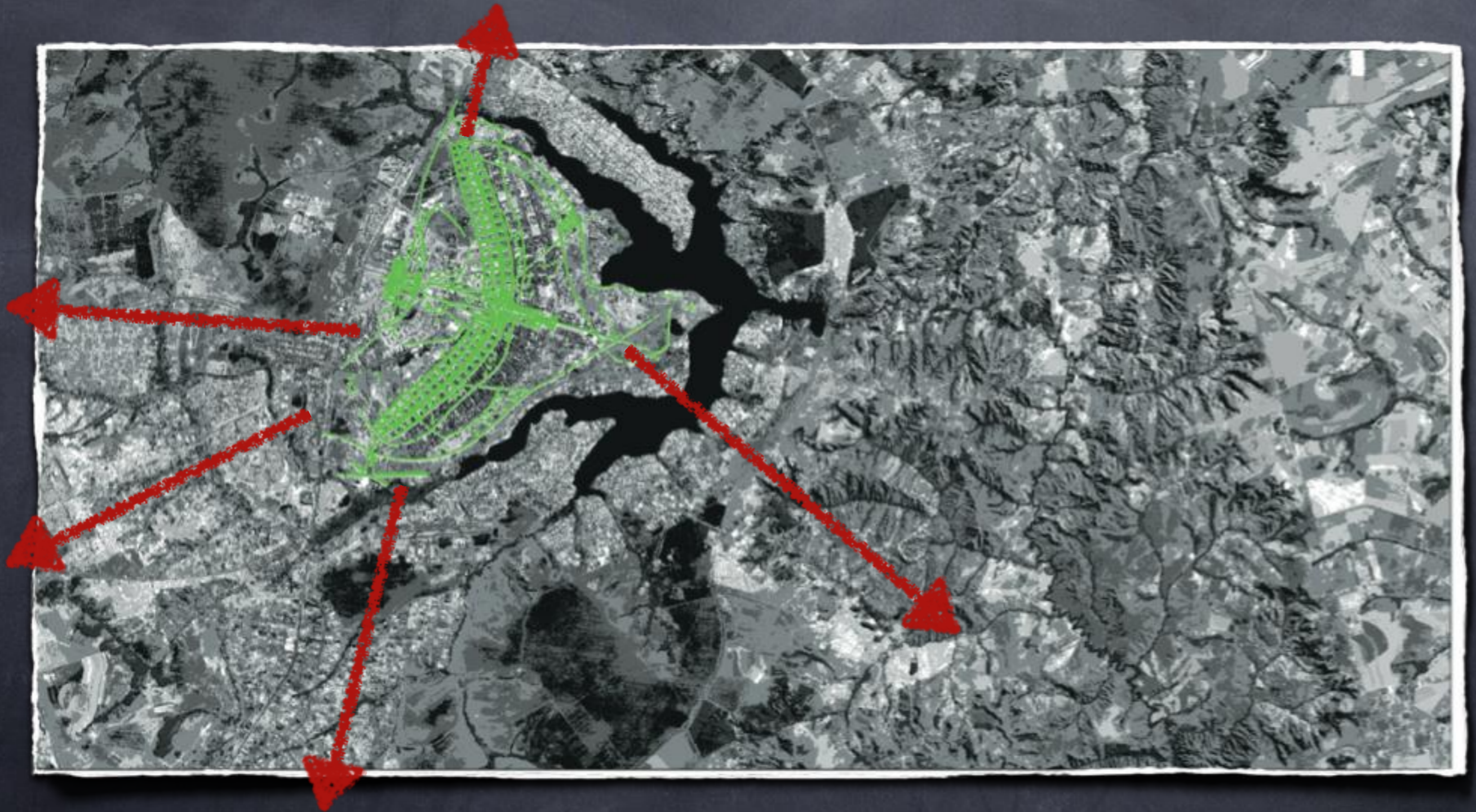

ricardobitencourt@gmail.com