



UNIVERSIDADE DE BRASÍLIA
Faculdade de Arquitetura e Urbanismo
Programa de Pós-Graduação em Arquitetura e Urbanismo

VESTÍGIOS NO PARQUE NACIONAL DE BRASÍLIA
E NA RESERVA BIOLÓGICA DA CONTAGEM:
DO CAMPO DA INVISIBILIDADE AOS LUGARES DE MEMÓRIA

Linha de pesquisa

Teoria, História e Crítica da Arquitetura e do Urbanismo
defesa em 2010

Orientadora

Prof^a Dr^a Sylvia Ficher

Wilson Vieira Júnior

Brasília

Parque Nacional de Brasília

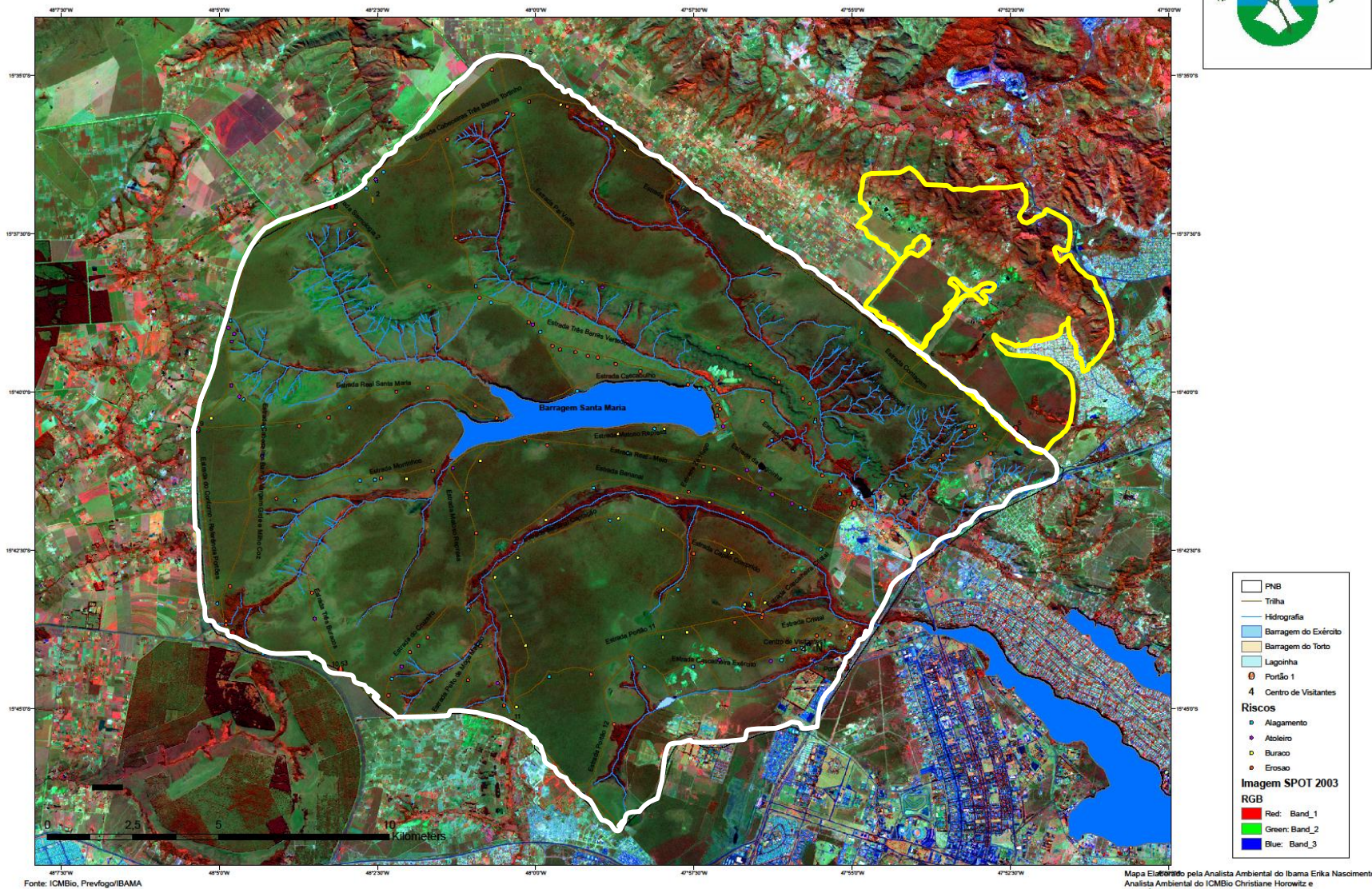

Mapa Elaborado pela Analista Ambiental do Ibama Erika Nascimento, Analista Ambiental do ICMBio Christiane Horowitz e Estagiária do PNB Sarah Lindbergh

Fonte: ICMBio, Prevfogo/IBAMA













Segu

Viagem da Paranda de Partudo	5
Aguy ousta Paranda de cae abao as Povoaçoens ambijy; epy enijias as noyy de pors g' se abruid. O Caminho para as Goyaras.	
Viagem estudo as Ribeyras de el. Ibas	5
Dalya de Iora	7
Dalya os Borony	5
Aguy a obta faren das emeladas mais tres Abrady, Euá de el Pannaijello Paracatu a Iria; ou trada da Barrado de Ito g' valle; Coursa de el Niny Gany g' buca o Abayte	
Los Borony a Iagoa fla	4
Daly a Panduyarilha	4
Daly a Ibas da Costa	4
Daly a de Monteyra	2
Daly a os Sobradris	3
Daly a os Tribary	3
Daly a os Iruaens	7
Daly a os Ribeyras da Irea	5
Daly a os Corumbá g' nas e sta p'voado	5
Daly a de Ibrayal da Meyavonte	3
De Ite Ibrayal, as dos Goyaras, de Iva, carregto de Iva	
De Ibrayal as de Iruaens de I Corickar de I Iva	
De Ibrayal da Meyavonte a de I Maranhão 8 dias	
De Ibrayal de I Maranhão, as I Corickar 8 dias	

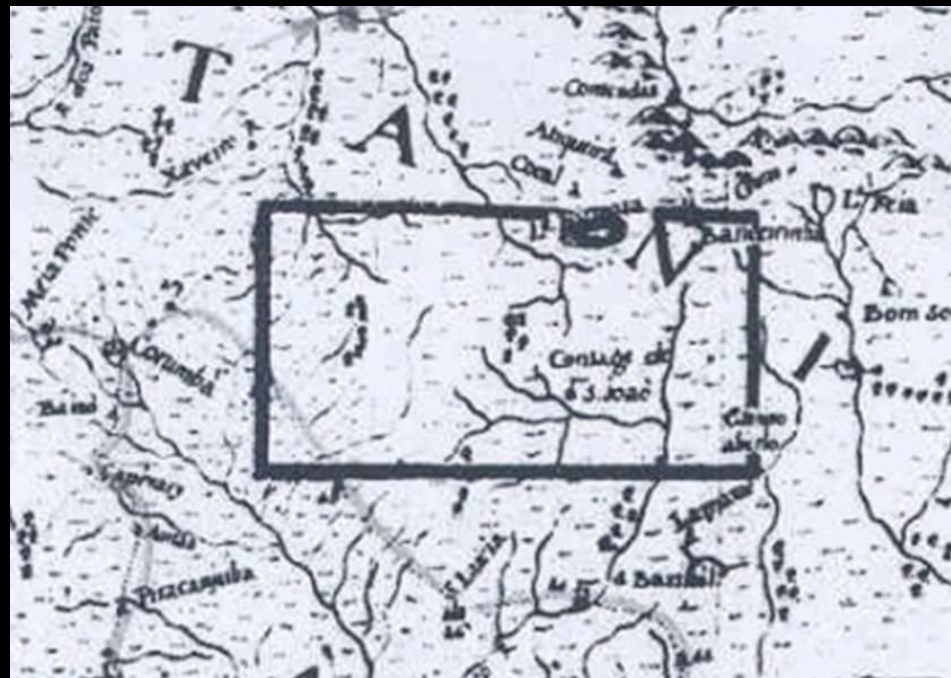

Carta de toda a porção d'America Meridional (1772)

Relato da viagem de José da Costa Diogo (1734)

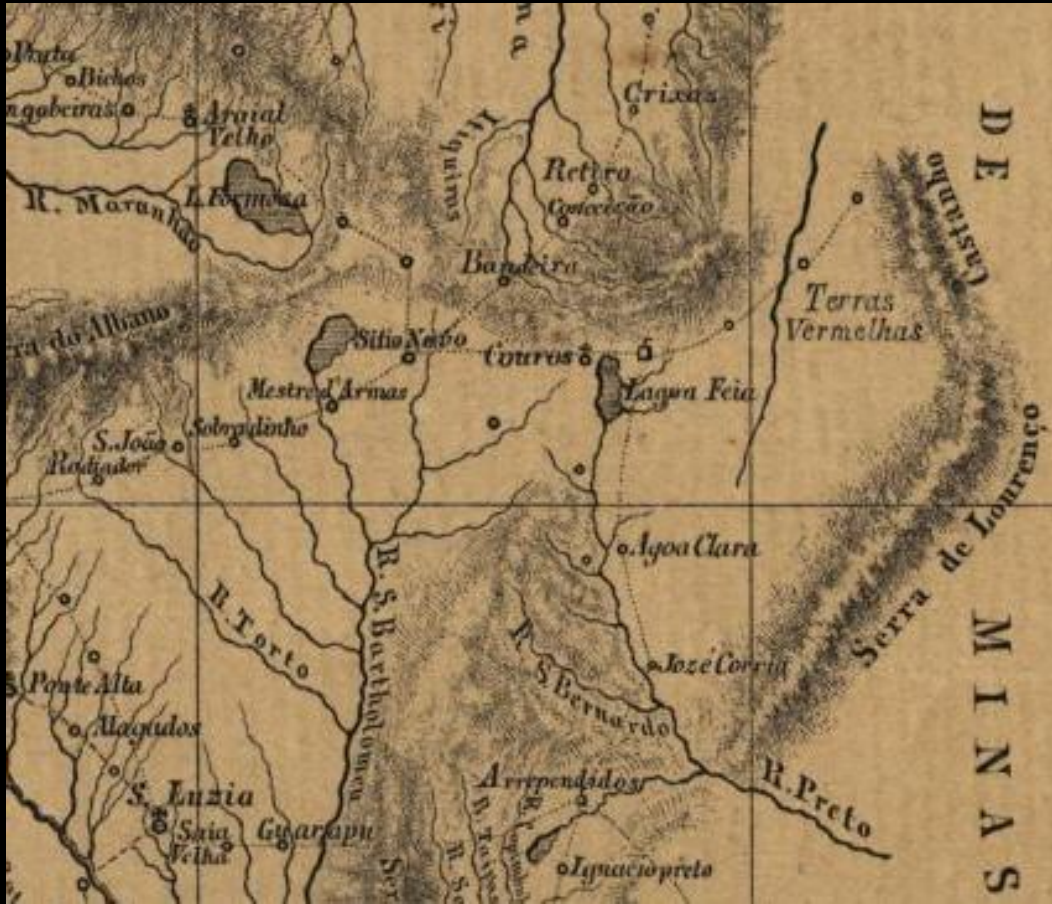

Raimundo José da Cunha Matos (1823/25)

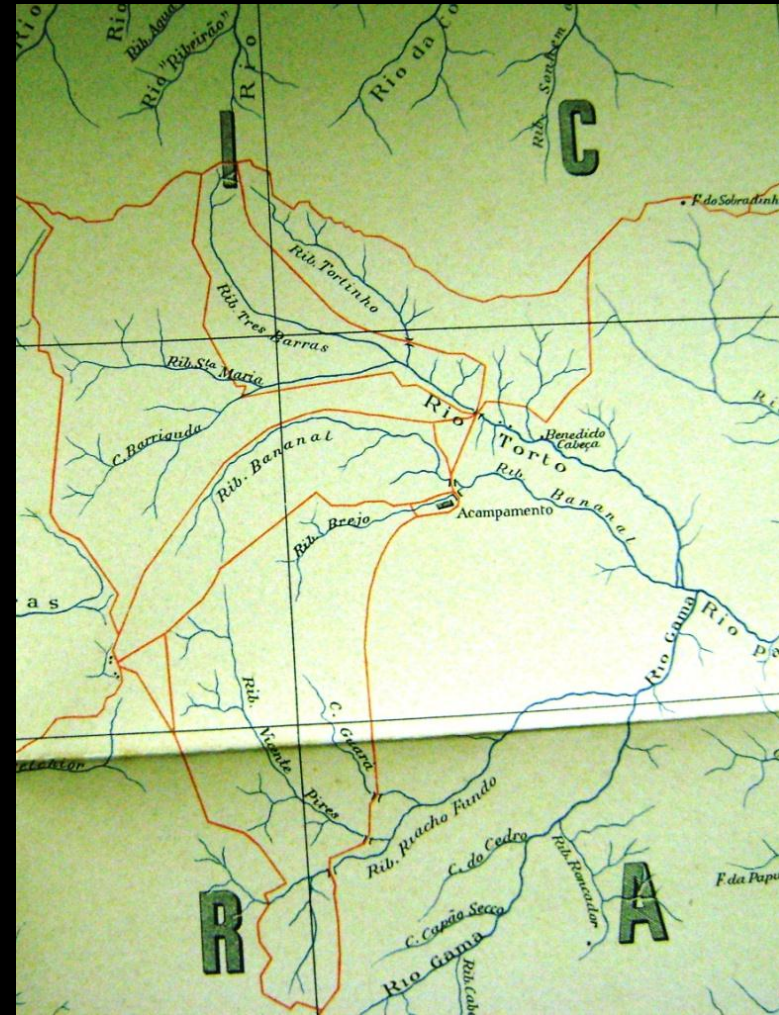

Comissão Cruls (1894/95)



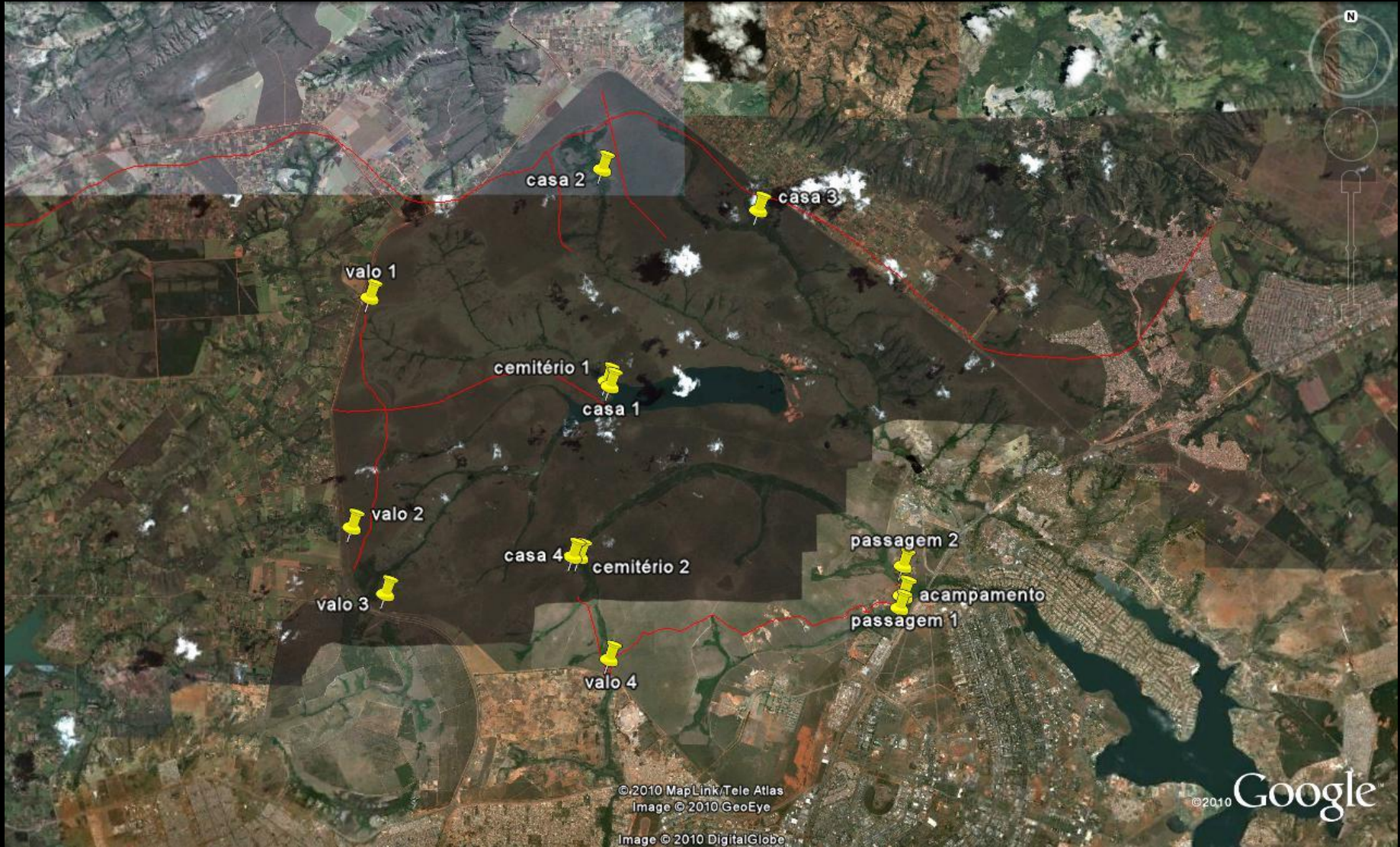



© 2010 MapLink/Tele Atlas
Image © 2010 DigitalGlobe

©2010 Google™

UNIDADES DE CONSERVAÇÃO
Parna de Brasília
Rebio da Contagem

LUGARES DE MEMÓRIA

VESTÍGIOS
Produzidos pelos
criadores de memória

NATUREZA
Intocada

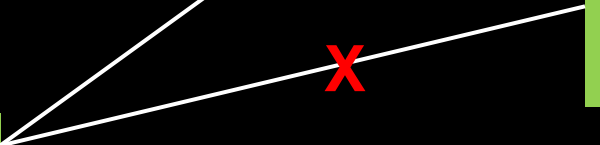
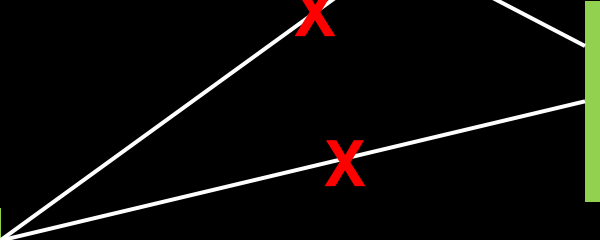
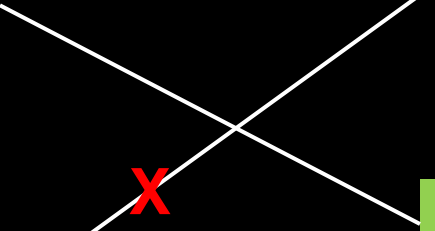

A landscape photograph showing a dirt path leading towards a large body of water, likely a reservoir or lake, under a sky with scattered clouds. The foreground is dominated by tall, dry grasses and small shrubs. The path is a narrow, unpaved trail that curves slightly to the right. In the distance, a city skyline is visible on the horizon. The overall scene is captured during the day, with soft lighting suggesting late afternoon or early morning.

Wilson Vieira Júnior
wilsonvieirajr@gmail.com