QUADROS DE ABERTURAS - JANELA

Código	Largura	Altura	Peitoril	Qtde	Descrição
J-01	1.25	1.30	2.10	15	Janela existente em aluminio e vidro . 1 folha basculante . Acabamento anodizado cor natural . Vidro 4mm transparente incolor
J-02	2.49	0.95	1.15	5	Janela de vidro e alumínio . 1 folha fixa . acabamento anodizado cor branco fosco
J-03	2.42	0.95	1.15	1	Janela de vidro e alumínio . 1 folha fixa e 1 folha de abrir . acabamento anodizado cor branco fosco
J-04	0.60	0.95	1.15	1	Janela de vidro e alumínio . 1 folha fixa e 1 folha de abrir . acabamento anodizado cor branco fosco
J-05	14.98	3.40	0.00	1	Esquadria em vidro fumê com alumínio em pintura eletroestática preta. fixa

QUADRO DE ABERTURAS - PORTA

Nome	Largura	Altura	Qtde	Descrição
P-01	0.80	2.10	3	Porta de abrir em madeira com portal frisado . Acabamento Laca Branca . 1 folha
P-02	1.10	2.10	2	Porta de abrir em madeira com portal frisado . Acabamento Laca Branca . 2 folhas
P-03	2.40	2.10	1	Porta de abrir em vidro fumê e alumínio com pintura eletroestática preto fosco . 2 folhas
P-04	0.90	2.10	1	Porta de abrir em madeira com portal frisado . Acabamento Laca Branca . 1 folha
P-05	0.70	2.10	6	Porta de abrir em madeira com portal frisado . Acabamento Laca Branca . 1 folha

Quadro de Acabamentos

Cód	Descrição
D-02	Bancada em aço Inox com cuba . C635 . 63x51x33cm . Acabamento Escovado h=90cm . Macom
D-03	Bancada em aço inox com refrigerador horizontal . cód RHV 355 2P . 143X70X85cm . Macom
D-10	Saboneteira Branca compacta com Reservatório para sabonete ou álcool gel . Maxima Service ou Equivalente técnico
D-11	Toalheiro de Papel Múltiplo ..Cor Branco . Linha Interfolha . Máxima Service ou Equivalente Técnico
D-25	Máquina de descascar Legumes . DB10 . Servinox
D-26	Processador de alimentos . mod. PA14 . Siemsen
D-36	Bancada em aço inox . Acabamento escovado . h=90cm
D-47	Prateleira superior lisa . profundidade 35cm . Macom
L-02	Lavatório de canto . Cód L.101.17 . Linha izy . Cor Branca . Deca ou Equivalente Técnico
M-01	Torneira de Mesa . Fechamento Automático . Decamatic Eco 1173C . Deca ou Equivalente Técnico
M-02	Torneira de Mesa . Linha Fast . Deca ou Equivalente Técnico
M-03	Sifão
M-04	Kit Grelha Metálica (Grelha + cesto perfurado) . Gail . 49,5 x 15,7cm
P-02	Placa Cerâmica . Gail . IND 8032_cod 8032 . Linha Kerafloor - 300 x 300 x 12mm . Cor Cinza Claro Cód. 1015 ou Equivalente Técnico - com rejunte Epóx
R-02	Placa Cerâmica . Gail . IND 8130 2KF_cod 8130 . Linha Kerafloor 2ª Geração - 300 x 300 x 12mm . Cor Off White Cód. 1011 ou Equivalente Técnico - com rejunte Epóxi
R-03	Pintura Epóxi Branca Fosca
S-02	Soleira em Granito Cinza Andorinha
T-02	Forro de gesso acartonado Placa verde (RU) – indicado para áreas molhadas - Acabamento em pintura Branco Neve Fosco - PLACO

NOTA:
-SEGUIR A PAGINAÇÃO DE PISO INDICADA NA PLANTA PISO
-A PAGINAÇÃO DOS REVESTIMENTOS DAS PAREDES, QUANDO NÃO INDICADA, DEVE SEGUIR A PAGINAÇÃO DE PISO

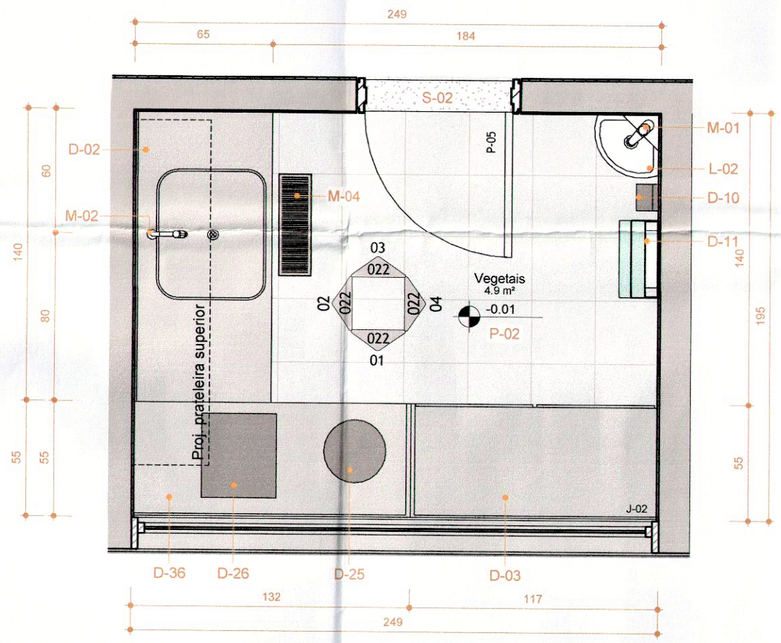

Planta Baixa . Vegetais
1 : 25

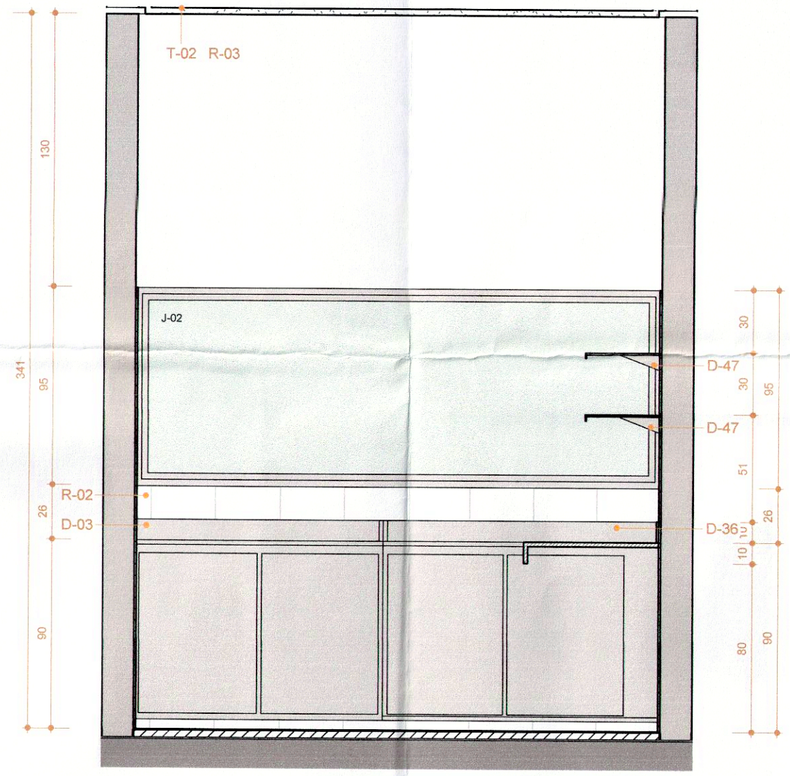

Vista 01 . Vegetais
1 : 25

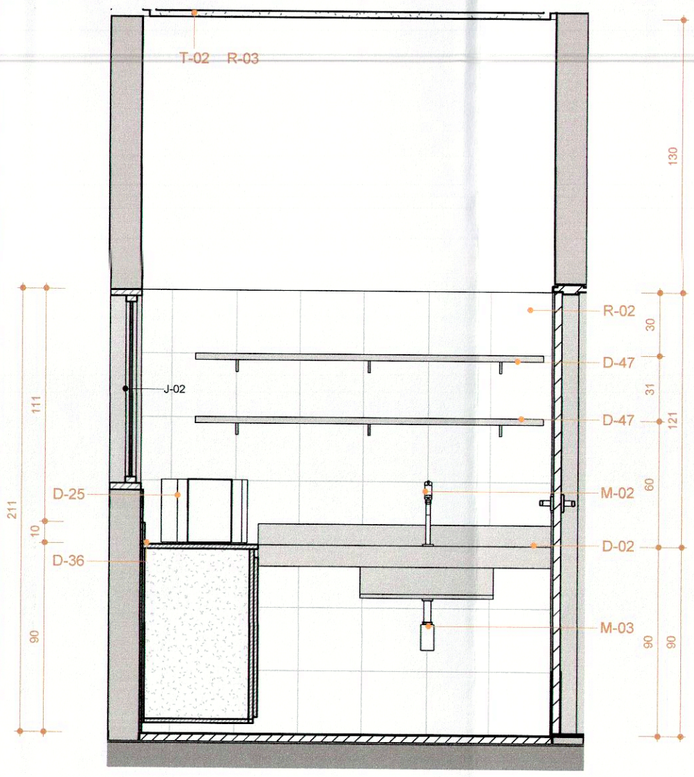

Vista 02 . Vegetais
1 : 25

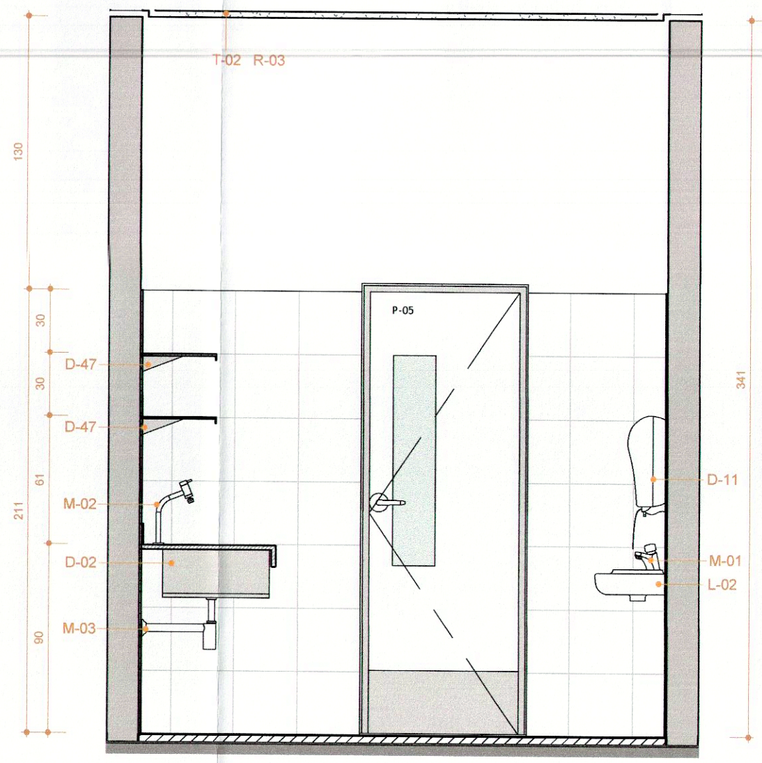

Vista 03 . Vegetais
1 : 25

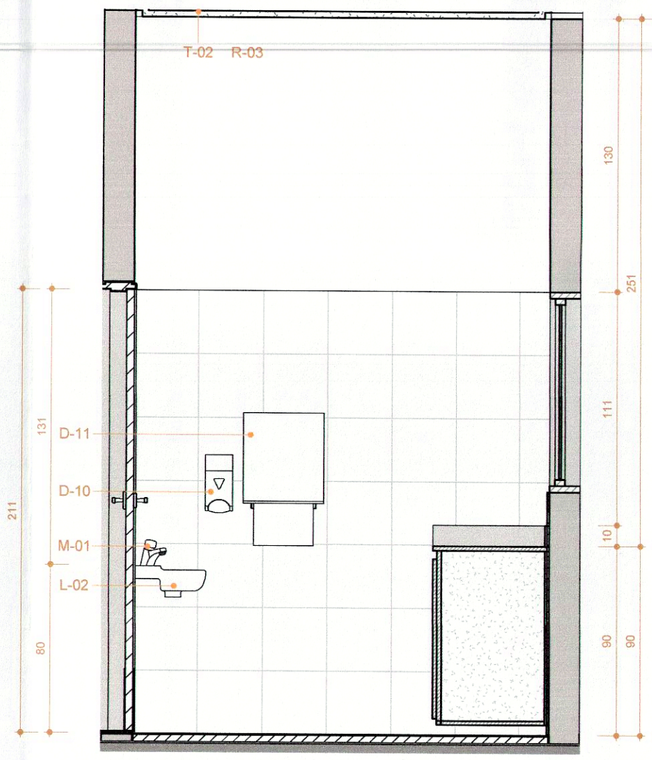

Vista 04 . Vegetais
1 : 25

ARCHITECH
Consultoria e Planejamento Ltda.

REFORMA DA CÂMARA LEGISLATIVA DO DF

ENDEREÇO: PRAÇA MUNICIPAL - PMU LOTE 5
PROPRIETÁRIO: CÂMARA LEGISLATIVA DO DISTRITO FEDERAL
AUTOR DO PROJ: WALID DE CASTRO HATEM - CAU A15954-9
RESP. TÉCNICO: WALID DE CASTRO HATEM - CAU A15954-9

GEREAEP:
ASS. DO PROPRIETÁRIO
ASS. DO AUTOR DO PROJETO
ASS. DO CO-AUTOR DO PROJETO
ASS. DO RESPONSÁVEL TÉCNICO

GEREAEP:

OUTROS:
Folha nº 2057
Processo nº: 0010000.187 /2012
Rubrica:
Matrícula: 12570
Brasília, DF 23/08/2017

CBMDF:

NOVACAP - DOCUMENTO VISTO E EM CONDIÇÕES DE SER ACEITO
16 DEZ. 2016
CONFORME ANÁLISE
111 /2016 - SEARQ
Taiza Braga de Oliveira
ARQUITETA - SEARQ/ DE
CAU - A 69381- 2
Mat. 973.126- 1
NOVACAP

PROJETO DE ARQUITETURA

022 | 41

USO: **INSTITUCIONAL**
CONTEÚDO: REFORMA DA CÂMARA LEGISLATIVA DO DF
Detalhamento Áreas Molhadas - Vegetais
CLIENTE:
DATA: nov/2016
DES: ROSA
ESCALA: INDICADA

REV R-05

CÓD DO PROJ:	CLIENTE:	TIPO:	UNIDADE:	FASE:	ESP:	FL:	REV:
	CLDF	EDF		PE	ARQ	022	R-05

C:\Users\rosa\Documents\CLDF-PE-04_rosa.rvt