Nota 01 - Os equipamentos e os filtros para climatização dos ambientes de preparo de alimentos e armazenagem, deverão estar conservados por climatização. A limpeza dos componentes do sistema de climatização, a troca de filtros e a manutenção programada e periódica destes equipamentos devem ser registradas e realizadas conforme legislação específica - Portaria nº 3.523, de 28 de agosto de 1998 – Ministério da Saúde.

Nota 02 - A iluminação dos ambientes de preparo de alimentos e armazenagem deverá proporcionar a visualização de forma que as atividades sejam realizadas sem comprometer a higiene e as características sensoriais dos alimentos.
As luminárias devem estar suspensas ou locadas diretamente no teto, sobre a área de manipulação de alimentos. Devem ser resistentes à corrosão e vapor d'água e protegidas contra quebra, além de não gerar ofuscamento, contrastes excessivos, sombras e cantos escuros. Protegidas contra explosão e quedas acidentais.

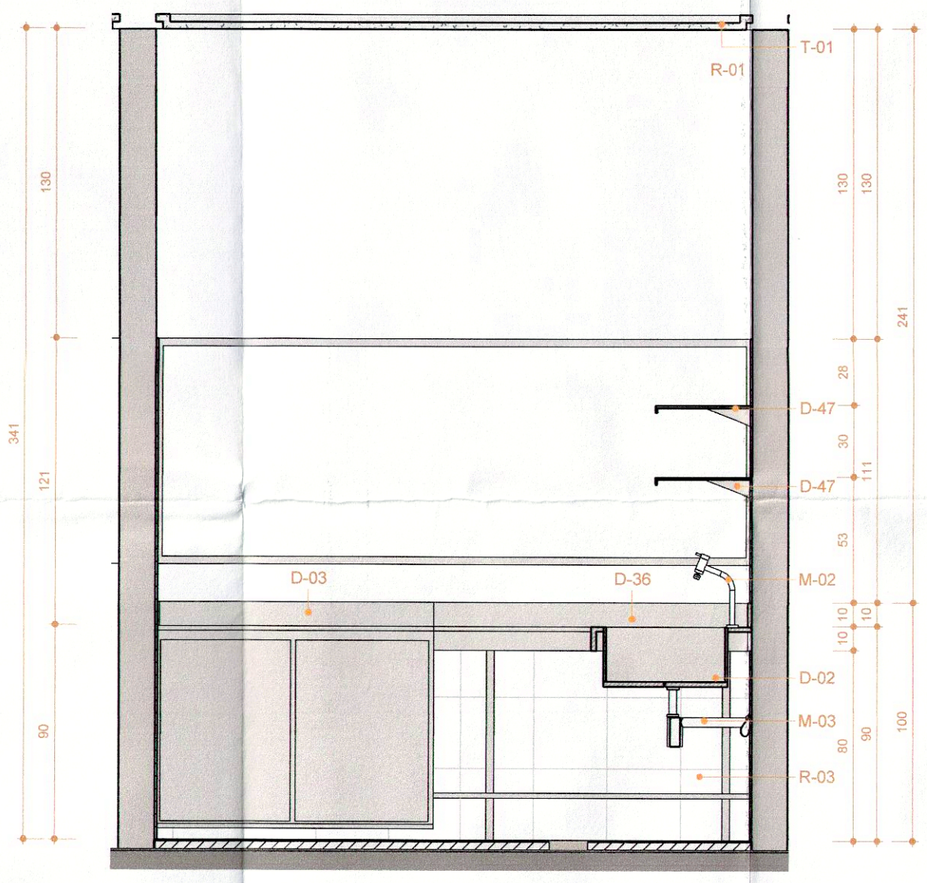

Vista 03 . Sucos
1 : 25

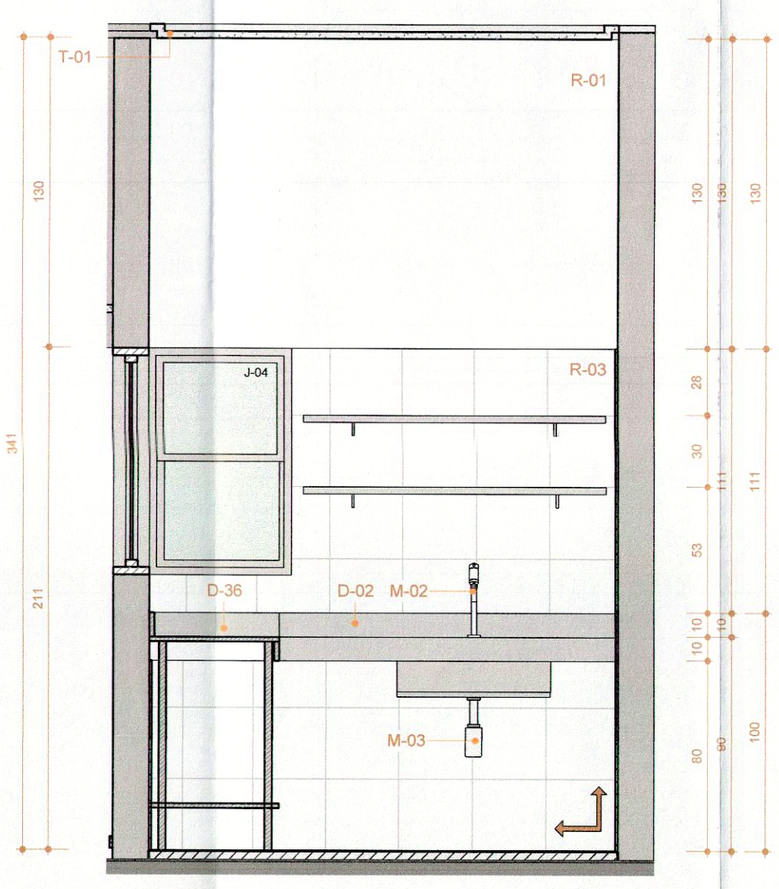

Vista 04 . Sucos
1 : 25

3D 2 . Sucos

Quadro de Acabamentos

Cód	Descrição
D-02	Bancada em aço Inox com cuba . C635 . 63x51x33cm . Acabamento Escovado h=90cm . Macom
D-03	Bancada em aço inox com refrigerador horizontal . cód RHV 355 2P . 143X70X85cm . Macom
D-36	Bancada em aço inox . Acabamento escovado . h=90cm
D-47	Prateleira superior lisa . profundidade 35cm . Macom
M-02	Torneira de Mesa . Linha Fast . Deca ou Equivalente Técnico
M-03	Sifão
R-01	Pintura Tinta Toque de Brilho . Suvinil . Linha Texturatto Premium . Cor Preta
R-03	Pintura Epóxi Branca Fosca
T-01	Placa de Gesso Acústica Phonique – Acabamento em pintura Preta Fosca . PLACO

NOTA:
-SEGUIR A PAGINAÇÃO DE PISO INDICADA NA PLANTA PISO
-A PAGINAÇÃO DOS REVESTIMENTOS DAS PAREDES, QUANDO NÃO INDICADA, DEVE SEGUIR A PAGINAÇÃO DE PISO

ARCHITECH
Consultoria e Planejamento Ltda.

REFORMA DA CÂMARA LEGISLATIVA DO DF

ENDEREÇO: PRAÇA MUNICIPAL - PMU LOTE 5
PROPRIETÁRIO: CÂMARA LEGISLATIVA DO DISTRITO FEDERAL
AUTOR DO PROJ: WALID DE CASTRO HATEM - CAU A15954-9
RESP. TÉCNICO: WALID DE CASTRO HATEM - CAU A15954-9

GEREAEP:
ASS. DO PROPRIETÁRIO
ASS. DO AUTOR DO PROJETO
ASS. DO CO-AUTOR DO PROJETO
ASS. DO RESPONSÁVEL TÉCNICO

GEREAEP:

OUTROS:
Folha Nº 1808
Processo Nº 001 000189/2017
Edivaldo Camelo da Silva
Matrícula: 11.221

CBMDF:
DIRETORIA DE VIGILÂNCIA SANITÁRIA / GDF
Projeto aprovado no que se refere à Legislação Sanitária
Data: 27 / 04 / 2017
PBA Nº 763/2015
TVI Nº / PARECER nº 32/2017
ROSE[illegible] DF A80430-4
ARQ[illegible] 1400826-2
AUD[illegible] VISA SVS SES
NAI DEF[illegible]
CHEFE

PROJETO DE ARQUITETURA

011 | 23

USO: **INSTITUCIONAL**
CONTEÚDO: REFORMA DA CÂMARA LEGISLATIVA DO DF
Detalhamento Áreas Molhadas - Sucos
CLIENTE:
DATA: 27/03/2017 16:12:07
DES: ROSA
ESCALA: INDICADA

REV R-04

CÓD DO PROJ:	CLIENTE:	TIPO:	UNIDADE:	FASE:	ESP:	FL:	REV:
	CLDF	EDF		PE	ARQ	011	R-04

\\SRV-RSB-001\Diretorios Compartilhados\Projetos\01-0003-CLDF\NOVA PROPOSTA\PROJETO LEGAL\CLDF-DF-envios_R04.pt