

Relatório de Visita Técnica Hospital Regional de Taguatinga

Visita Técnica realizada pela Comissão de Saúde, em 6 de março de 2025, com assessoramento especializado da Conofis

OBJETIVO DA VISITA

Avaliar a assistência neonatológica nas áreas médica e de enfermagem, com foco nos seguintes setores:

- Centro Obstétrico
- Unidade de Terapia Intensiva Neonatal (UTIN)
- Unidade de Cuidados Intermediários Neonatal (UCIN)



EQUIPE RESPONSÁVEL



- Deputada Distrital Dayse Amarilio
- Adriano de Oliveira (Assessor de Gabinete)
- Lincoln Vitor Santos (Consultor Técnico-Legislativo)

O HRT, inaugurado em 2 de março de 1974 e gerido pela SES-DF, integra a regional de saúde Sudoeste — que abrange Águas Claras, Recanto das Emas, Samambaia, Areal, Arniqueira, Taguatinga e Vicente Pires. É classificado como hospital de urgência e especializado tipo I, com serviços em traumato-ortopedia, cardiologia e pediatria.

ASPECTOS RELEVANTES

HISTÓRICO DA PRODUTIVIDADE DO HOSPITAL REGIONAL DE TAGUATINGA (2014-2024)

PARTOS REALIZADOS:

- Vaginais: **18.918** (52,30%)
- Cirúrgicos: **17.256** (47,70%)
- Total: **36.174**
- Média anual: **3.289** partos
- Média mensal: **274** partos



ANOS COM MAIOR NÚMERO DE PARTOS:

- 2019: **3.912** (10,81% do total)
- 2021: **3.636** (10,05%)
- 2020: **3.527** (9,75%)



O número de partos vaginais superou os cirúrgicos em todos os anos, exceto em **2024**



QUANTITATIVO DE PARTOS REALIZADOS NO HRT/SES-DF (2014 A 2024)



Fonte: elaboração própria a partir dos dados da pesquisa, 2025.

INTERNAMENTOS NA UTIN (2019-2025):

- Total de internamentos: **781** (de janeiro de 2019 a janeiro de 2025)
- Média mensal de internamentos: **12** pacientes
- Total de diárias: **6.165**
- Média de dias de internação por paciente: **7,31** dias
- Média histórica de internação em UTIN: **7,31** dias
- Maior média: **2020**
- Menor média: **2022**
- Janeiro de 2025: **5,71** dias (abaixo da média histórica)

NÚMERO DE INTERNAMENTOS EM LEITOS DE UTIN, POR ANO, NO HRT/SES-DF (2019 A 2024)



Fonte: elaboração própria a partir dos dados da pesquisa, 2025.

MÉDIA DE DIAS DE INTERNAMENTO EM LEITO DE UTIN, POR PACIENTE, POR ANO, NO HRT/SES-DF (2019 A 2024)



Fonte: elaboração própria a partir dos dados da pesquisa, 2025.





PRINCIPAIS CAUSAS DE INTERNAÇÃO NA UTIN:

- Causa predominante ao longo da série histórica (2014-2025):
 - Transtornos respiratórios e cardiovasculares: **39,60%** dos casos
- Causa principal em janeiro de 2025:
 - Transtornos relacionados à duração da gestação e ao crescimento fetal

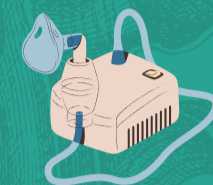

EVOLUÇÃO DAS CAUSAS DE INTERNAÇÃO NA UTIN:

- Redução gradual:
 - Transtornos respiratórios e cardiovasculares ao longo do tempo
- Aumento contínuo:
 - Transtornos relacionados à duração da gestação e ao crescimento fetal
 - Outras infecções das vias aéreas inferiores (ex: bronquiolite, crupe e laringite)

PRINCIPAIS CAUSAS DE INTERNAMENTO DE RECÉM-NASCIDOS EM LEITOS DE UTIN, POR ANO, NO HRT/SES-DF (2019 A 2024)

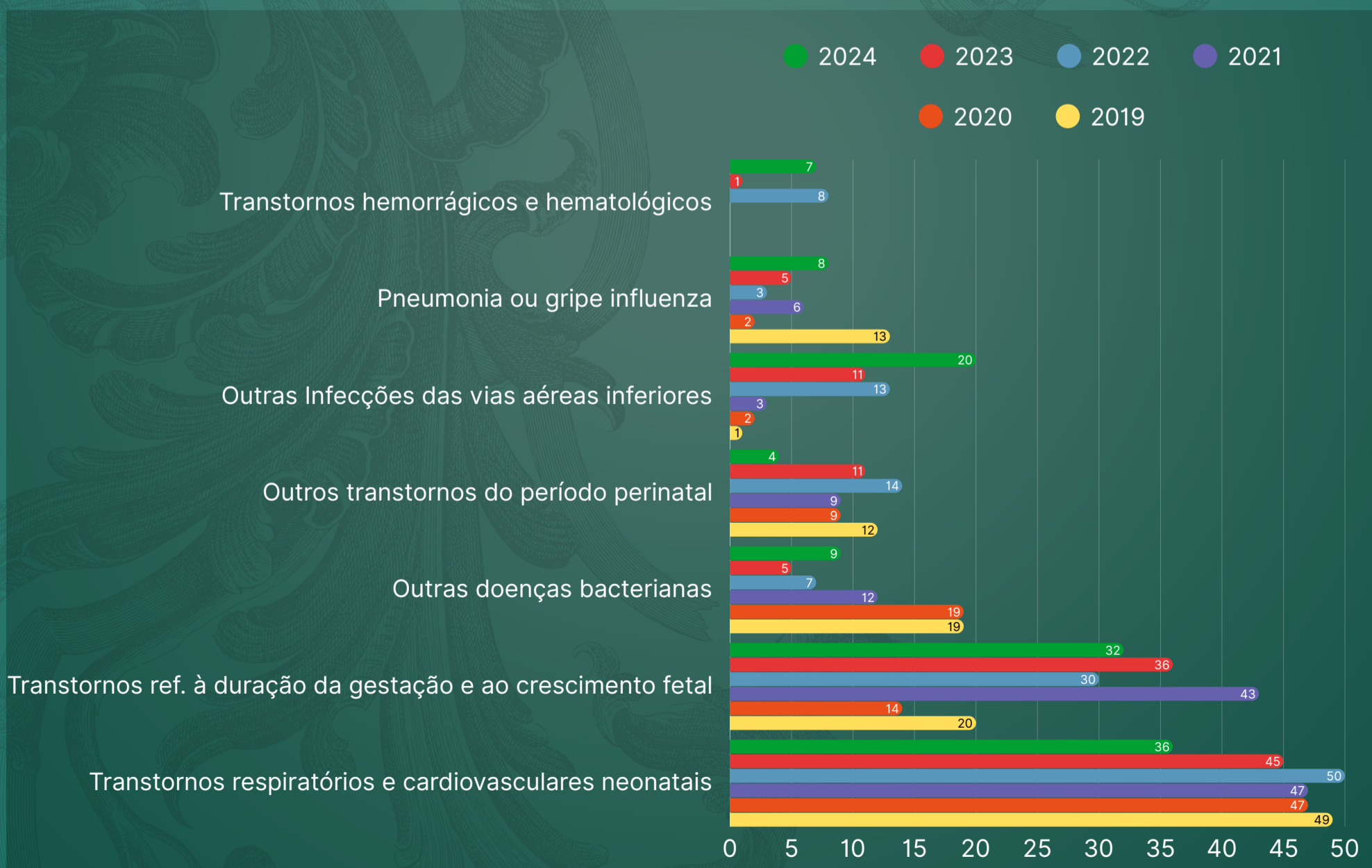

Fonte: elaboração própria a partir dos dados da pesquisa, 2025.



HISTÓRICO DE LEITOS E RECURSOS MATERIAIS DO HOSPITAL REGIONAL DE TAGUATINGA

INFRAESTRUTURA OBSERVADA:

- Problemas estruturais identificados na Unidade de Neonatologia e no Centro Obstétrico
- Acúmulo de equipamentos em desuso na entrada das unidades e na área da Ginecologia



Equipamentos em desuso na
entrada do Centro Obstétrico/UTIN
e na Ginecologia



Fonte: acervo próprio da equipe de assessoramento especializado, 2025.

INFRAESTRUTURA DO CENTRO OBSTÉTRICO (ÁREA PPP):

- Rede elétrica insuficiente para suportar a conexão de equipamentos essenciais, como:
 - Ventilador mecânico
 - Bomba de infusão
 - Berço aquecido
 - Monitor cardíaco



Régua para conexão de equipamentos
em um dos leitos PPP do Centro
Obstétrico

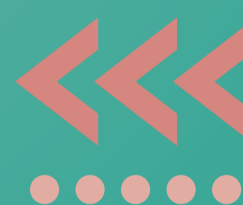

Fonte: acervo próprio da equipe de assessoramento especializado, 2025.





ESTRUTURA ATUAL DA UNIDADE DE NEONATOLOGIA:

- Total de salas de assistência: **5**
 - UTIN: 2 salas (8 leitos)
 - UCINCo: 2 salas (10 leitos)
 - UCINCa: 1 sala (6 leitos)

Espaço físico da Unidade de Neonatologia do HRT/SES-DF
onde havia 4 leitos de UCINCo



Fonte: acervo próprio da equipe de assessoramento especializado, 2025.

OBSERVAÇÕES NO DIA DA VISITA:

- UTIN:
 - **2** leitos bloqueados por falta de profissionais
- UCINCo:
 - **1** sala vazia, sem pacientes e equipamentos
 - **4** leitos removidos devido ao déficit de pessoal



SITUAÇÃO DA HABILITAÇÃO DE LEITOS NA UTIN:

- Leitos habilitados: **3** (**20%** do total disponível)
- Motivo da não habilitação: insuficiência de profissionais (e não a falta de espaço físico)



QUADRO DE PESSOAL DE SAÚDE PARA ASSISTÊNCIA AO RECÉM-NASCIDO NO HRT

EQUIPE DE ENFERMAGEM DO CENTRO OBSTÉTRICO:

- Enfermeiros: **4**
- Enfermeiros obstetras: **16**
- Técnicos de Enfermagem: **49**

Não há dados públicos sobre o número de médicos neonatologistas e obstetras no Centro Obstétrico.

EQUIPE DA UNIDADE DE NEONATOLOGIA:

- Enfermeiros: **19**
- Técnicos de Enfermagem: **47**
- Médicos Pediatras: **7**
- Médicos Neonatologistas: **14**

SERVIDORES DA ÁREA DA SAÚDE LOTADOS NO CENTRO OBSTÉTRICO

CATEGORIA	N.	%	Carga horária semanal (horas)
Enfermeiro	4	5,80%	140
Enfermeiro Obstetra	16	23,19%	540
Médico Ginecologista/Obstetra	0	0,00%	40
Técnico de Enfermagem	49	71,01%	1.620
TOTAL	69	100,00%	2.340

Fonte: elaboração própria a partir dos dados da pesquisa, 2025.

SERVIDORES DA ÁREA DA SAÚDE LOTADOS NA UNIDADE DE NEONATOLOGIA

CATEGORIA	N.	%	Carga horária semanal (horas)
Enfermeiro	19	21,84%	580
Médico Pediatra	7	8,05%	200
Médico Neonatologista	14	16,09%	400
Técnico de Enfermagem	47	54,02%	1.740
TOTAL	87	100,00%	2.920

Fonte: elaboração própria a partir dos dados da pesquisa, 2025.

TOTAL DE SERVIDORES DA CATEGORIA MÉDICO NEONATOLOGISTA ADMITIDOS NO HRT/SES-DF

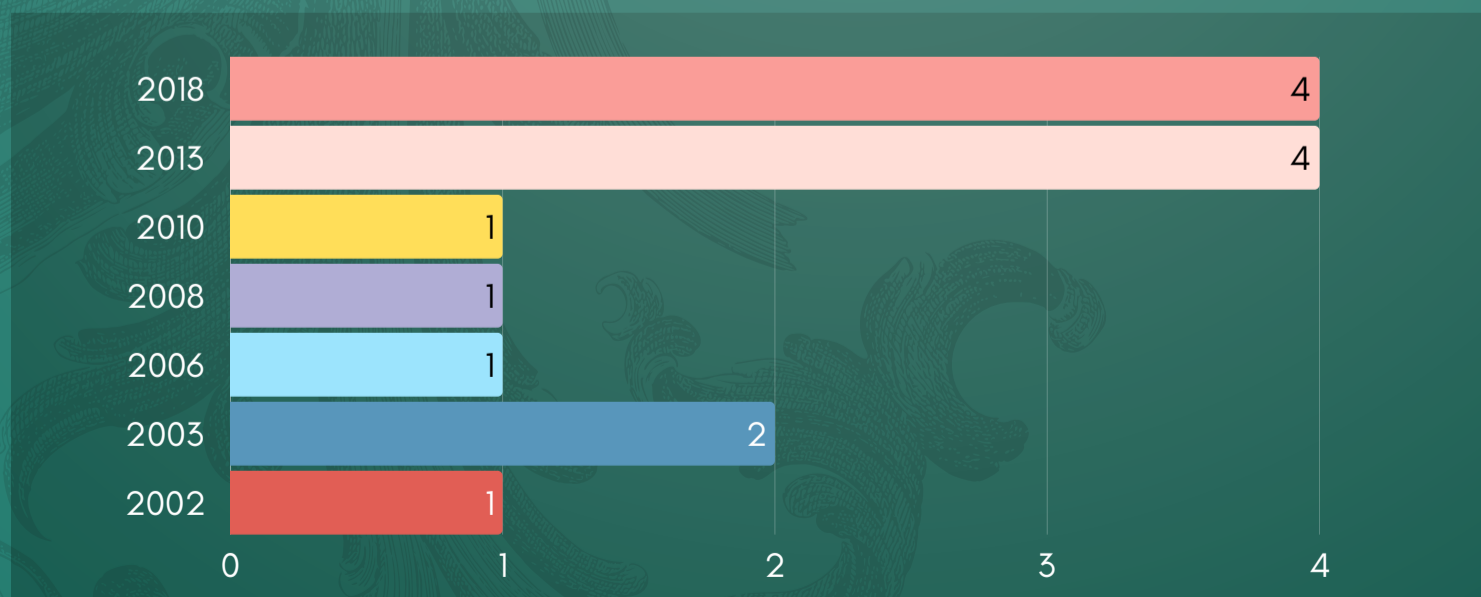

Fonte: elaboração própria a partir dos dados da pesquisa, 2025.



DIMENSIONAMENTO E DÉFICIT DE PESSOAL DE SAÚDE PARA ASSISTÊNCIA AO RECÉM-NASCIDO NO HRT



Déficit de carga horária no Centro Obstétrico (segundo Manual de Parâmetros/SES-DF 2025):

- Enfermeiro: **106** horas
- Técnico de Enfermagem: **2.748** horas
- Médico Obstetra: **5.778** horas
- Médico Neonatologista: **1.649** horas



Déficit de carga horária de Enfermagem (segundo normativas do Cofen):

- Centro Obstétrico:
 - Enfermeiro: **1.252** horas
 - Técnico de Enfermagem: **1.761** horas
- Unidade de Neonatologia:
 - Enfermeiro: **358** horas



Apesar de **25** médicos neonatologistas terem sido aprovados no concurso público de 2023, nenhum foi admitido no HRT desde 2019.



Médicos pediatras estão aptos a atuar na Neonatologia, o que poderia contribuir para reduzir o déficit de profissionais.



Projeto Gráfico e Diagramação:
Consultores Técnico-Legislativos
Gabriela Morais, Simone Rodrigues
e Leonardo Martins

Revisão: Ana Daniela Neves e Nazareno Arão

Criação: 04/2025

As informações são passíveis de atualização

Acesse todos os nossos trabalhos
www.cl.df.gov.br/conofis

