

AVISO DE LICITAÇÃO
PREGÃO ELETRÔNICO Nº 227/2019-CAESB

Processo: 092.005333/2019; Objeto: Registro de preços para aquisição de perfis metálicos (arame farpado, cantoneira em aço inox e outros). CRITÉRIO DE JULGAMENTO: Menor Preço; DOTAÇÃO ORÇAMENTÁRIA: UO: 22.202; PROGRAMA DE TRABALHO: 17.122.6001.8517/6977; NATUREZA DE DESPESA: 33.90.30; Código de Aplicação: 12.403.402.200-0. FONTE DE RECURSO: Recursos Próprios, CÓDIGO: 11.101.000.000-3. ENTREGA: 30 dias. VIGÊNCIA: 365 dias. ABERTURA: 10/10/2019, às 09 horas no site www.comprasnet.gov.br (UASG: 974200). INFORMAÇÕES: O edital e seus anexos encontram-se disponíveis no site: www.caesb.df.gov.br - menu Licitações, a partir do dia 27/09/2019. Fone: (61) 3213-7479, E-mail: licitacao@caesb.df.gov.br.

DIEGO PIRINEUS PATTI
Pregoeiro Substituto

SECRETARIA DE ESTADO DE DESENVOLVIMENTO URBANO E HABITAÇÃO

EXTRATO DO TERMO DE RETIFICAÇÃO AO 1º TERMO ADITIVO AO CONTRATO DE CONCESSÃO DE DIREITO REAL DE USO Nº 02/2016

Processo: 0141-002882/2011 - Partes: O DISTRITO FEDERAL, por intermédio da SECRETARIA DE ESTADO DE DESENVOLVIMENTO URBANO E HABITAÇÃO DO DISTRITO FEDERAL e SPE PARADISO EMPREENDIMENTOS IMOBILIÁRIOS LTDA, CNPJ nº 24.614.977/0001-67, na qualidade de Concessionária, representado por MIRIAN PINHEIRO DE OLIVEIRA e CELESTINO FRACON JUNIOR, resolvem RETIFICAR o Termo Aditivo ao Contrato de Concessão de Direito Real de Uso nº 002/2016, celebrado em 14 de maio de 2019, publicado no DODF nº 100, de 29 de maio de 2019, pag. 36. DO OBJETO: O presente termo objetiva retificar a cláusula "1 - Do Objeto" do presente termo, bem como a data que consta no termo, passando os mesmos a vigorar com a seguinte redação: "1 - Do Objeto: O aditamento objetiva retificar a área pública concedida ao imóvel do Lote "H" do Comércio Local Noroeste 10/11 (dez barra onze) - CLNW 10/11 do Setor de Habitações Coletivas Noroeste (SHCNW), matriculado sob o nº 105.305, com base no novo projeto aprovado, conforme informativo de aprovação nº 572/2018 (ID nº 15945532) deste modo passa ser concedida de forma onerosa o avanço de 1.133,48m² em nível de subsolo para Garagem e concedida de forma não onerosa o avanço de 26,63m² em nível de solo para Instalações Técnicas - Central de GLP bem como o avanço de 371,30 m² em nível de espaço aéreo para Varanda e Expansão de Compartimento, totalizando 1.531,41 m² de área pública concedida, conforme específica a Planta de Situação/Locação do projeto de arquitetura aprovado pela Subsecretaria da Central de Aprovação de Projetos, 26 de Novembro de 2018 (Documento SEI nº 15673941)." (...) "Brasília, 14 de maio de 2019". DA PUBLICAÇÃO E DO REGISTRO: O presente Termo deverá ser publicado, resumidamente, na imprensa Oficial, as expensas do Distrito Federal. DO FORO: Fica eleito o foro de Brasília, Distrito Federal, para dirimir quaisquer dúvidas relativas ao cumprimento do presente Termo Aditivo. DATA DE ASSINATURA: 18 de setembro de 2019. SIGNATÁRIOS: Pelo Distrito Federal: RICARDO AUGUSTO DE NORONHA, na qualidade de Subsecretário da Central de Aprovação de Projetos da Secretaria de Estado de Desenvolvimento Urbano e Habitação do Distrito Federal e pela Concessionária: MIRIAN PINHEIRO DE OLIVEIRA e CELESTINO FRACON JUNIOR.

EXTRATO DO TERMO DE RETIFICAÇÃO AO CONTRATO DE CONCESSÃO DE DIREITO REAL DE USO Nº 23/2019

Processo: 00390-00003427/2018-32 - Partes: O DISTRITO FEDERAL, por intermédio da SECRETARIA DE ESTADO DE DESENVOLVIMENTO URBANO E HABITAÇÃO DO DISTRITO FEDERAL e M C ENGENHARIA LTDA, CNPJ nº 01.584.374/0001-64, na qualidade de Concessionária, representado por AMIR MIGUEL DE SOUZA, resolvem RETIFICAR o Contrato de Concessão de Direito Real de Uso nº 023/2019, celebrado em 02 de julho de 2019, publicado no DODF nº 173, de 11 de setembro de 2019, pag. 51. DO OBJETO: O presente termo objetiva retificar a data que consta no contrato, para que o mesmo esteja de acordo com o que estipula em sua Cláusula Décima Quinta. Deste modo passa o mesmo a vigorar com a data deste termo, devendo ser publicado até o quinto dia útil do mês subsequente a estas assinaturas, passando os mesmos a vigorar com a seguinte redação: "Brasília, 18 de setembro de 2019". DA PUBLICAÇÃO E DO REGISTRO: O presente Termo deverá ser publicado, resumidamente, na imprensa Oficial, as expensas do Distrito Federal. DO FORO: Fica eleito o foro de Brasília, Distrito Federal, para dirimir quaisquer dúvidas relativas ao cumprimento do presente Termo Aditivo. DATA DE ASSINATURA: 18 de setembro de 2019. SIGNATÁRIOS: Pelo Distrito Federal: RICARDO AUGUSTO DE NORONHA, na qualidade de Subsecretário da Central de Aprovação de Projetos da Secretaria de Estado de Desenvolvimento Urbano e Habitação do Distrito Federal e pela Concessionária: AMIR MIGUEL DE SOUZA, na qualidade de administrador.

SECRETARIA DE ESTADO DO MEIO AMBIENTE

INSTITUTO DO MEIO AMBIENTE E DOS RECURSOS HÍDRICOS DO DISTRITO FEDERAL - BRASÍLIA AMBIENTAL

EDITAL Nº 11, DE 26 DE SETEMBRO DE 2019

PROCESSO SELETIVO SIMPLIFICADO PARA CONTRATAÇÃO DE CHEFE DE BRIGADA, CHEFE DE ESQUADRÃO E BRIGADISTA FLORESTAL COMBATENTE DO INSTITUTO DO MEIO AMBIENTE E DOS RECURSOS HÍDRICOS DO DISTRITO FEDERAL - BRASÍLIA AMBIENTAL - IBRAM

O PRESIDENTE DO INSTITUTO DO MEIO AMBIENTE E DOS RECURSOS HÍDRICOS DO DISTRITO FEDERAL - BRASÍLIA AMBIENTAL - IBRAM, no uso de suas atribuições legais dispostas no Decreto nº 28.112, de 11/07/2007, e considerando o disposto no Decreto nº 21.688, de 07/11/2000, e posteriores alterações, na Resolução nº 168 do Tribunal de Contas do Distrito Federal, de 16/09/2004, a Lei nº 4.266, de 11/12/2008, e alterações da Lei 5.240, de 16/12/2013, bem como o Decreto nº 39.817, de 10 de maio de 2019, publicado em 13/05/2019, declarando Estado de Emergência Ambiental no Distrito Federal, entre os meses de maio a novembro de 2019, RETIFICA O EDITAL nº 01, de 02 de agosto de 2019, que TORNOU PÚBLICA a realização de processo seletivo simplificado para contratação temporária de Chefe de Brigada, de Chefe de Esquadrão e de Brigadista de Combate a Incêndios Florestais do Instituto do Meio Ambiente e dos Recursos Hídricos do Distrito Federal - Brasília Ambiental - IBRAM, por um período de, até seis meses, mediante as condições estabelecidas neste edital.

No item 1., ONDE SE LÊ: 1. dos dias 11 e 12/09/2019, para a assinatura do contrato temporário, LEIA-SE: 1. no período de 13 a 17/09/2019, para a assinatura do contrato temporário.

EDSON DUARTE

Este documento pode ser verificado no endereço eletrônico <http://www.in.gov.br/autenticidade.html> pelo código 50012019092700056

AVISO DE CONSULTA PÚBLICA

O INSTITUTO DO MEIO AMBIENTE E DOS RECURSOS HÍDRICOS DO DISTRITO FEDERAL - BRASÍLIA AMBIENTAL, convoca a população do Distrito Federal para participar da Consulta Pública a fim de subsidiar a redefinição dos limites do Parque Ambiental Colégio Agrícola de Brasília e sua recategorização para Parque Distrital. A Consulta Pública será realizada no dia 27/11/2019, iniciando às 14:00 horas, no Auditório Amantino Maciel Castro do Campus Planaltina do Instituto Federal de Brasília (IFB), rodovia DF-128, km 21, zona rural de Planaltina. Maiores informações pelo telefone (61) 3214-5648 e website do BRASÍLIA AMBIENTAL.

EDSON DUARTE
Presidente

JARDIM BOTÂNICO DE BRASÍLIA

DIRETORIA EXECUTIVA

EXTRATO DO CONTRATO DE PRESTAÇÃO DE SERVIÇOS Nº 006/2019

Processo: 00195-00001151/2018-18; Partes: JARDIM BOTÂNICO DE BRASÍLIA e LIGHTING ENGENHARIA E COMERCIO LTDA-EPP.O presente Contrato obedece aos termos do Edital de Licitação da Carta Convite 004/2019 (WWW.JARDIMBOTANICO.DF.GOV.BR), com fundamento na Lei nº 8.666/1993 e alterações posteriores; à Lei Complementar no 123/2006 e alterações posteriores, Decreto nº 26.851/2006 e demais legislações aplicáveis ao objeto, observadas as condições estabelecidas no instrumento convocatório e seus anexos, bem como na proposta que passam a integrar o presente instrumento. O objeto é a contratação para reforma da casa de medição de média tensão 15kV, localizada na Área de visitação do Jardim Botânico de Brasília, com suprimento de material, instalação de nova chave seccionadora, montagem do sistema elétrico e revisão de rede elétrica existente, de acordo com as especificações, quantidades e condições estabelecidas no Projeto Básico e seus anexos, no endereço: Área Especial SMDB, Estação Ecológica Jardim Botânico de Brasília, Lago Sul/DF. O valor total do Contrato é de R\$ 21.900,00 (vinte e um mil e novecentos reais). A Nota de Empenho inicial é de R\$ 21.900,00, sob o evento nº 400091, na modalidade global. Unidade Orçamentária: 21106; Programa de Trabalho: 18.122.6001.8517.9658-Fonte de Recurso: 120 e Natureza da Despesa: 3.3.90.39. Vigência: O prazo de vigência do contrato será de 50 (cinquenta) dias corridos, a contar da data de sua assinatura, Data da assinatura: 16/09/2019, podendo este prazo ser prorrogado uma vez, por igual período, Signatários. Pelo Contratante: ALINE DE PIERI, na qualidade de Diretora Executiva do Jardim Botânico de Brasília; Pela Contratada: ALEXANDRO LUIZ GOMES, na qualidade de Representante da Empresa.

EXTRATO DO CONTRATO DE PRESTAÇÃO DE SERVIÇOS Nº 008/2019

Processo: 00195-00000289/2019-72, Partes: JARDIM BOTÂNICO DE BRASÍLIA e MARCELO MACHADO FILHO TERREPLANAGEM - ME.O presente Contrato obedece aos termos do Edital de Licitação da Carta Convite 005/2019 (WWW.JARDIMBOTANICO.DF.GOV.BR), com fundamento na Lei nº 8.666/1993 e alterações posteriores; à Lei Complementar no 123/2006 e alterações posteriores, Decreto nº 26.851/2006 e demais legislações aplicáveis ao objeto, observadas as condições estabelecidas no instrumento convocatório e seus anexos, bem como na proposta que passam a integrar o presente instrumento. O objeto do presente é a contratação de empresa especializada em construção civil para a execução do Projeto de reforma do quiosque que compõe o complexo do Espaço Jardim Ciência, localizado na área de visitação do Jardim Botânico de Brasília na Área Especial SMDB, Estação Ecológica Jardim Botânico de Brasília, Lago Sul/DF. A atual edificação possui área construída aproximada de 41,57m². A reforma se aterá à demolição de alvenarias, construção de alvenarias, pisos, recuperação da cobertura, instalações elétricas, hidros sanitárias, aos materiais de acabamentos e pinturas, louças e metais, bem como manutenção dos elementos existentes. A contratação incluirá fornecimento de todo material e equipamentos necessários para execução da obra; fazendo parte dos custos todas as despesas com pessoal, transportes dos materiais, instalações e entrega do sistema funcionando dentro das exigências das normas técnicas e garantia conforme o Código de edificações do Distrito Federal, conforme quantidades e condições estabelecidas no Projeto Básico e seus anexos, os quais são partes integrantes deste instrumento. O valor total do Contrato é de R\$ 48.714,36 (quarenta e oito mil setecentos e quatorze reais e trinta e seis centavos). A Nota de Empenho inicial é de R\$ 48.714,36 (quarenta e oito mil setecentos e quatorze reais e trinta e seis centavos), sob o evento nº 400091, na modalidade global. Unidade Orçamentária: 21106; Programa de Trabalho: 18.451.6210.2932.0001-Preservação das Áreas -Ampliação do Espaço Ciência; Fonte de Recurso: 100 e Natureza da Despesa: 3.3.90.39. Vigência: O prazo de vigência do contrato será de 90 (noventa) dias corridos, a contar da data de sua assinatura, Data da assinatura: 17/09/2019, podendo este prazo ser prorrogado uma vez, por igual período, Signatários. Pelo Contratante: Aline de Pieri, na qualidade de Diretora Executiva do Jardim Botânico de Brasília; Pela Contratada: Marcelo Machado Filho, na qualidade de Sócio/Procurador.

SECRETARIA DE ESTADO DO ESPORTE E LAZER

EXTRATO DO PRIMEIRO TERMO ADITIVO AO CONTRATO Nº 08/2017

Processo: 220-000931/2017 - Das Partes: DISTRITO FEDERAL/SECRETARIA DE ESTADO DO ESPORTE, TURISMO E LAZER X COMPANHIA DE SANEAMENTO AMBIENTAL DO DISTRITO FEDERAL/CAESB. DO OBJETO: alteração contratual com vistas ao acréscimo de 25 % (vinte e cinco por cento) do valor contratado, correspondentes a R\$ 465.996,17 (quatrocentos e sessenta e cinco mil, novecentos e noventa e seis reais e dezessete centavos), nos termos do artigo 65, inciso I, "b" e §1º da Lei nº 8.666/93, passando o Contrato a ter o valor total de R\$ 2.329.980,84 (dois milhões, trezentos e vinte e nove mil, novecentos e oitenta e oitenta e quatro centavos) anuais. DA DOTAÇÃO ORÇAMENTÁRIA: Unidade Orçamentária: 34.101, Nota de Empenho: 2019NE00546, emitida em 27/08/2019, no valor de R\$ 161.804,23 (cento e sessenta e um mil, oitocentos e quatro reais e vinte e três centavos), sob o Evento 400091, na Modalidade Estimativo, sob o Programa de Trabalho 27.811.6206.2425.0001. Fonte de Recurso: 100, Natureza da Despesa: 3.3.90.39. DATA DE ASSINATURA: 17/09/2019. SIGNATÁRIOS: Pelo DISTRITO FEDERAL: Leandro Cruz Froes da Silva, na qualidade de Secretário de Estado. Pela CONTRATADA: Diego Rezende Ferreira, na qualidade de Superintendente de Comercialização e Pedro Cardoso de Santana filho, na qualidade de Diretor Financeiro e Comercial.

EXTRATO DO CONTRATO DE PRESTAÇÃO DE SERVIÇOS Nº 24/2019

Processo: 220-00002096/2019-00 - Das Partes: DISTRITO FEDERAL/ SECRETARIA DE ESTADO DE ESPORTE E LAZER DO DISTRITO FEDERAL X CONNEX TELECOMUNICAÇÕES E INFORMÁTICA LTDA EPP. DO OBJETO: contratação de empresa especializada na prestação de serviços de solução de telefonia corporativa, baseada na tecnologia Voz Sobre IP (VOIP), composta de recursos completos para sua operação, incluindo fornecimento, instalação, configuração, manutenção preventiva, corretiva e perfeita de hardware e software, treinamento, canais de comunicação, sistema de gestão e aparelhos telefônicos IP, no quantitativo de 34 (trinta e quatro) linhas/aparelhos, no valor unitário de R\$ 40,00 (quarenta reais) mensais, distribuídas entre as Unidades da Secretaria de Esporte e Lazer do Distrito Federal. VALOR DO CONTRATO: R\$ 16.320,00 (dezesseis mil, trezentos e vinte reais) anuais. DA DOTAÇÃO ORÇAMENTÁRIA: Unidade Orçamentária: 34.101, Nota de Empenho

Documento assinado digitalmente conforme MP nº 2.200-2 de 24/08/2001, que institui a Infraestrutura de Chaves Públicas Brasileira - ICP-Brasil.



GOVERNO DO DISTRITO FEDERAL
INSTITUTO BRASÍLIA AMBIENTAL
Superintendência de Unidades de Conservação,
Biodiversidade e Água - SUCON

LISTA DE PRESENÇA DE CONSULTA PÚBLICA

Colégio Agrícola
27 DE novembro DE 2019

Nome	Instituição vinculada	E-mail (legível para uso em comunicações)
1 Maria de Fátima Alves dos Santos	CSE - REPO 2 COMUNIDADE RENASCER PALMEIRAS	fatimaaalves6637@gmail.com
2 Eva Martins de Sousa	RENAS CER PALMEIRAS	
3 Maria Lucimar G. Santos	Renacer	Pedro Pedro R/Alexcino@gmail.com
4 Sueli de Maria Xavier Pereira	PA/Renascen	Suelidemaria@hotmail.com
5 Elene Marques de S. Lima	Renacer	Elene.marqueslima@gmail.com
6 Maria Iris Xavier Pereira	Renascen - PA	mariairis_2037@gmail.com
7 Francisca Maria de Sousa	Renascen	995494602
8 Cleuga Pereira Lima	Renacer	631993902749 Cleugalina.sobrinha@gmail.com
9 Eulina Borges Cordeira	Renacer	61) 995602881
10 Rita de Cassia B. Lomô	RENASCER	61) 998381964 - Rita.Borges.Cordeira@gmail.com
11 Neusa E. Vilela	Renacer	91238412
12 Marl Conceição Vitorino	RE. Palmeiras	991238412
13 Francisca Regina Almeida	Renascen	99873-0843 reginacosta.10@gmail.com
14 Pedro Pereira de Brito	Pou do Sol	984080049

LISTA DE PRESENÇA DE CONSULTA PÚBLICA:

	Nome	Instituição vinculada	E-mail (legível para uso em comunicações)
15	Salviana Rodrigues da conceição	acompanhamento Renascer	
16	Daurson Jose C. dos Reis	renascer	
17	Gerardo R. Aranha	Renacer	zap 985439924
18	Rainela N C de Paiva		
19	Ane Meimelhe dos silva Araujo		
20	Sonia maria Alves de Almeida Leite	Renacer 4	sonia2000.MK@hotmail.com. 9998382.95.
21	Carmelita Gomes dos Santos	Renacer	carmelitacarmelitagomes@gmail.com
22	Pedro Paulo Salicrão	Renacer	pedropaulo@ gmail . com
23	marilene Alves da costa	AC Sobrancelas	
24	Aracelis Alves da costa	AC Sobrancelas	
25	FERNANDO ALVES VAZ		mando-vaz@bol.com.br
26	SERGIO TULIO MAGALHÃES SOUSA	ADM. REG. RAVI	STMS.ADM@GMAIL.COM
27	Onice Vanzinho de Souza	Princípio Público	
28	BERNARDINI, P. S. S.		
29	Aldeni tuacira Lopes	Assentamento Pequeno William	aldenitoick@gmail.com
30	Jucineia Braga Mota	Pequeno William	Jucineia25VICK@gmail.com
31	Agostinho ALVES de SOUZA	Pequeno William	

LISTA DE PRESEÇA DE CONSULTA PÚBLICA:

	Nome	Instituição vinculada	E-mail (legível para uso em comunicações)
32	Pierro	PODOSOL	61 995563558
33	HELIO DAS CHAGAS	PODOSOL	
34	Berongela Silva	MATR	9-9641-73-03
35	Elisabete Alves Bezeira	MATR	9-8634-8502 Zap
36	Luís Carlos Barboza	MATR	998254683
37	Sebastião Francisco de Sales	MATR	996-663595
38	Vinícius Veloso Paulino	Saúde	99833 0243
39	Aldemara Carla de Carleto	MATR	995383313
40	Lenilce D. Gonçalves do Nascimento	Renovar	lenilcedevieira@gmail.com
41	Cláudio de Jesus	MATR	994275499
42	Maxizete Alves	MATR	98356-3055
43	Adriana Tulas	MATR	Adriana@Gmail.com
44	Leandro Martins	MATR	Leandro.martins93338746
45	Luciano Antonio Ribeiro	MATR	lucianoantonio201701@gmail.com
46	Edineide Soares da Rocha ⁹⁸⁶⁰⁹⁹⁹⁵⁵	MST/PW	rochaedineide@hotmail.com
47	Égito Ribeiro Souza	Pequeno Wilton -	
48	Ézio Rodrigues da Rocha	MST/PW	

LISTA DE PRESENÇA DE CONSULTA PÚBLICA:

	Nome	Instituição vinculada	E-mail (legível para uso em comunicações)
49	Resimar Ferreira Lima	MATR	reslima123@gmail.com
50	Marcos Vinícius Costa	MATR	995450544
51	Maria A. Pereira de Costa	MATR	94245509
52	Charles Gomes Chivito		Charles.Chivito@ESTUDANTE.IFES.GOV.BR
53	Veraluzete Vieira de Lima Oliveira		Veraluzete0607@hotmail.com
54	Anilton Francisco Pignato Alves		
55	Marcelino R. de Lemos		
56	José Maria Mourado Barbosa		josemaria.barbosa@gmail.com
57	Paulo Roberto		PR954504@gmail.com
58	Júlio César de Oliveira Silva		jcossbs@uol.com.br
59	JULIMAR BATISTA JUNIOR		JULIMARBATISTAJUNIOR2@GMAIL.COM.BR
60	Douglas Moura do Sbo		douglasmeresilva@gmail.com.BR
61	Alexandra Don Lattano		alexandramascimento112@gmail.com
62	Caio da Silva Pereira		caioSAUT22@gmail.com

63 Marinah A Araujo A Santos Pequeno William (MarinahAraujo201@gmail.com)

64 Soliana da Silva Santos Pequeno William (solianasilvasantos122@gmail.com)

65 many Sá de Sousa Pequeno William (manysousa@gmail.com)

66 Ana Sá de Sousa Pequeno William

7 Paulo Cabral - IFB paulo.cabral@ifb.edu.br

8 Manoel A.P. Borges - INCRA - manoisborges@bra.mma.gov.br

9 CLEBER LOPES DA SILVA - DCLEBER@GMAIL.COM

10 Dirceu Macagnan IFB dirceu.macagnan@yahoo.com.br

LISTA DE PRESENÇA DE CONSULTA PÚBLICA:

	Nome	Instituição vinculada	E-mail (legível para uso em comunicações)
71	Samuel Vieira Cardoso		SamuelVieira Cardoso 376@gmail.com
72	Anna Paula Sousa Nunes		paulasousanunesent@gmail.com
73	IGOR ALYSON ALENCAR OLIVEIRA	IFB	IGOR.OLIVEIRA@IFB.EDU.BR
74	Carla Cristina Pereira da S. Pacheco	IFB	laragonomia@gmail.com
75	Acácio Machado Alves	P. Millian	acaciopadf@gmail.com
76	GUSTAVINA ALVES DA SILVA	P. William	gutabio ²⁰¹⁷ @gmail.com
77	NILTON NETO COMETTI	IFB	NILTON.COMETTI@IFB-EDU.BR
78	Etelvino Rocha Araujo	IFB	etelvino.araujo@ifb.edu.br
79	PAULA PETRACCO	IFB	PAULA.PETRACCO@IFB.EDU.BR
80	Danielo Araújo da Silva	IFB	danilo.phonecell@gmail.com
81	Motem Pereira da Silva	IFB	MPSHARCK@gmail.com
82	Juliana Neves Urras	IFB	JULIANA.NEVES@IFB.EDU.BR
83	Joana Alves de Andrade	MATR	9927956711
84	Lezita Batista Farias	MATR	986788462, mãe 992853693 mãe

85) Mazi Neto Alves Ferreira
993584134 mãe

Lista de Presença original (32528855)

SIN 00391-0001 22/2015 95/11

86 Maria Ni de Marlira da Silva
(labomazinhocontos322@gmail.com)

87 Lalcineia de Sousa + Silva

88 Americo Joao da Silva (61) 94483949

89 Edilza Miranda de Souza (61) 99422-4549

90 Andreia A. Santos (61) 99678-9111 andreas33adl@gmail.com

91 Naufreia Evangelista Siqueira NAULVEIA EVANGELISTA@gmail.com
61996140916

92 Antonio dos Anjos Assis P Williams MST

93 Valdira S S Almeida 98593064 Wilson 994488016

94 Wilson Machado Oliveira

95 Viviane Evangelista Abreu / IFB / viviane.abreu@ifb.edu.br

96 Jose Ribamar da Silva Junior / Palmares /

97 Alexandra P. Meta Freire / Palmares / Safyra 777777@gmail.com

98 M^o Dionizio da Silva / Palmares

99 Cleomar Pereira dos Santos / Palmares / Cleopereira3laus@gmail.com



GOVERNO DO DISTRITO FEDERAL
INSTITUTO DO MEIO AMBIENTE E DOS RECURSOS
HÍDRICOS DO DISTRITO FEDERAL - BRASÍLIA AMBIENTAL
Superintendencia de Unidades de Conservação,
Biodiversidade e Água - SUCON

CONSULTA PÚBLICA DE DEFINIÇÃO DE POLIGONAL E RECATEGORIZAÇÃO PARA PARQUE DISTRITAL DO PARQUE AMBIENTAL COLÉGIO AGRÍCOLA DE BRASÍLIA

Auditório Amantino Maciel Castro do Campus Planaltina do IFB, 27 de novembro de 2019

Apresentação slides da Consulta Pública (32529479)

SEI 00391-00011122/2017-95 / pg. 12

Estrutura da apresentação



* Apresentação pessoal



* Regras de convivência



* O que é Consulta Pública?



* O que é uma Unidade de Conservação?



* A categoria Parque Distrital



* O Parque Ambiental Colégio Agrícola

* Recategorização e proposta de poligonal



* Plenária

Estrutura da apresentação



- * **Apresentação pessoal**

- * Regras de convivência

- * O que é Consulta Pública?

- * O que é uma Unidade de Conservação?

- * A categoria Parque Distrital

- * O Parque Ambiental Colégio Agrícola

- * Recategorização e proposta de poligonal

- * Plenária



Apresentação pessoal

* Renato Prado dos Santos

- * Engenheiro Ambiental - UFT (2003)
- * Especialista em Geoprocessamento - UnB (2006)
- * Mestre em Desenvolvimento Sustentável - UnB (2010)
- * Servidor Público IBRAM desde 2012 - licenciamento ambiental e Unidades de Conservação
- * Consultor ambiental - ICMBio, MMA, TNC, PNUD, JICA, FAO...
- * Servidor do MMA e Naturatins
- * renato.prado@ibram.df.gov.br – (61) 3214-5648



Apresentação pessoal

- * **William Neres de Araújo**
- * Técnico em Agropecuária / Engenheiro Agrônomo
- * Agente de Unidade de Conservação – IBRAM/PPLAN
- * parquesplanaltina@gmail.com – (61) 9 9228-5354

Estrutura da apresentação

- * Apresentação pessoal



- * **Regras de convivência**

- * O que é Consulta Pública?

- * O que é uma Unidade de Conservação?

- * A categoria Parque Distrital

- * O Parque Ambiental Colégio Agrícola

- * Recategorização e proposta de poligonal

- * Plenária



Regras de convivência

- * **Urbanidade:** tratar a todos com afabilidade, civilidade e cortesia.
- * **Empatia:** disposição para compreender pontos de vista diferentes.
- * **Comunicação:** a fala é pessoal e intransferível. Em respeito aos demais, após se apresentar, exponha em **TRÊS** minutos a sua pergunta ou sugestão no microfone, anotação ou conversa com facilitador(a).
- * **Foco:** esclareça sua dúvida e coloque sua sugestão se atendo ao tema definição de poligonal e recategorização do Parque Ambiental Colégio Agrícola.
- * **Natureza jurídica da Consulta Pública:** é um processo de oitiva à população, no mínimo com 46 dias, onde interessados tem pleno acesso ao poder público.
- * **Sugestões da plenária?**

Estrutura da apresentação

- * Apresentação pessoal

- * Regras de convivência



- * **O que é Consulta Pública?**

- * O que é uma Unidade de Conservação?

- * A categoria Parque Distrital

- * O Parque Ambiental Colégio Agrícola

- * Recategorização e proposta de poligonal

- * Plenária

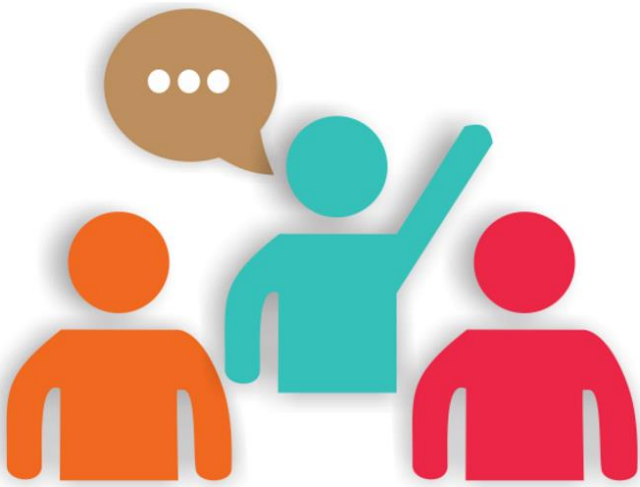

O que é Consulta Pública

- * UCs são criadas por ato do Poder Público (art. 21 da **Lei Complementar nº 827/2010, que cria o SDUC:**)
 - * § 1º A criação de UC deve ser **precedida de estudos técnicos e de consulta pública** que permitam identificar a localização, a categoria, a dimensão e os limites mais adequados.
 - * § 2º Na consulta, o Poder Público é **obrigado a fornecer informações adequadas e inteligíveis** à população local e partes interessados.
 - * § 3º Na criação de ESEC, de REBio e RPPN, não é obrigatória a consulta.

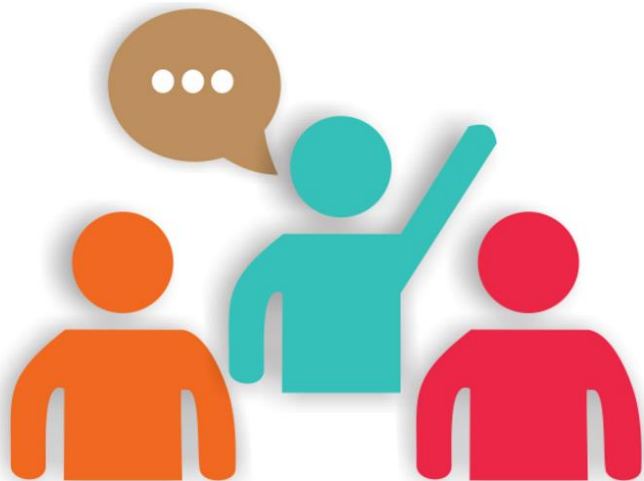

O que é Consulta Pública

- * Consulta Pública objetiva **subsidiar a definição da localização, dimensão e limites** mais adequados para uma UC (**art. 5º da Lei nº 9.985/2000**).
- * **Instrução IBRAM nº 650, de 13 de outubro de 2017** estabelece **procedimentos administrativos** para a realização de consulta pública para a criação, recategorização, ampliação e desafetação de UCs:
 - * Consulta Pública **não é deliberativa** (§ 2º do art. 1º);
 - * Consiste em **reunião pública** ou outras formas de oitiva da população local e de outras partes interessadas (§ 2º do art. 1º);
 - * Antecedência mínima de **30 dias** (item II do art. 2º);
 - * Considerações posteriores encaminhadas em **15 dias** (art. 5º).

Estrutura da apresentação

- * Apresentação pessoal
- * Regras de convivência
- * O que é Consulta Pública?
-  * **O que é uma Unidade de Conservação?**
- * A categoria Parque Distrital
- * O Parque Ambiental Colégio Agrícola
- * Recategorização e proposta de poligonal
- * Plenária

Estrutura da apresentação

- * Apresentação pessoal
- * Regras de convivência
- * O que é Consulta Pública?
- * O que é uma Unidade de Conservação?
- * **A categoria Parque Distrital**
- * O Parque Ambiental Colégio Agrícola
- * Recategorização e proposta de poligonal
- * Plenária



Estrutura da apresentação

- * Apresentação pessoal
- * Regras de convivência
- * O que é Consulta Pública?
- * O que é uma Unidade de Conservação?
- * A categoria Parque Distrital
- * **O Parque Ambiental Colégio Agrícola**
- * Recategorização e proposta de poligonal
- * Plenária





O Parque Ambiental Colégio Agrícola

- * **Lei Complementar nº 630, de 29 de julho de 2002 (DODF de 29/08/2002)**
 - Transforma a área que integra o Centro de Educação Profissional - Colégio Agrícola de Brasília, em Parque Ambiental.
- * **Art. 1º** Fica transformada em Parque Ambiental a área territorial ocupada pelo Centro de Educação Profissional - Colégio Agrícola de Brasília, com **2.231,3896** ha, localizada na RA-VI, em Planaltina, Distrito Federal, abrangendo as cabeceiras dos córregos existentes nas proximidades.
- * **Parágrafo único** - O Poder Executivo no prazo de **90 dias** adotará as medidas pertinentes, objetivando a **demarcação da poligonal** da área do Parque Ambiental, de conformidade com as confrontações constantes do memorial descritivo elaborado pela TERRACAP.



O Parque Ambiental Colégio Agrícola

* **Lei Complementar nº 630, de 29 de julho de 2002 (DODF de 29/08/2002)**

...

* **Art. 2º** O Parque Ambiental do Centro de Educação Profissional - Colégio Agrícola de Brasília tem por **objetivos primordiais**, dentre outros:

- * I - a **preservação e a recuperação** da área de sua abrangência;
- * II - o **desenvolvimento de pesquisas** sobre o ecossistema local;
- * III - o desenvolvimento de atividades de **educação e pesquisa ambiental**.



O Parque Ambiental Colégio Agrícola

- * **Lei Complementar nº 630, de 29 de julho de 2002 (DODF de 29/08/2002) ...**
- * **Art. 3º** As demais **instruções**, bem como a **designação dos órgãos** que ficarão responsáveis pela preservação da área transformada em Parque Ambiental serão **objeto de Decreto** do Governo do Distrito Federal.

Estrutura da apresentação

- * Apresentação pessoal
- * Regras de convivência
- * O que é Consulta Pública?
- * O que é uma Unidade de Conservação?
- * A categoria Parque Distrital
- * O Parque Ambiental Colégio Agrícola
- * **Recategorização e proposta de poligonal**
- * Plenária





Recategorização e proposta de poligonal

- * Mesmo que a **Lei nº 630/2002** não informe uma poligonal, esta UC tem sido sempre compreendida com a seguinte poligonal:

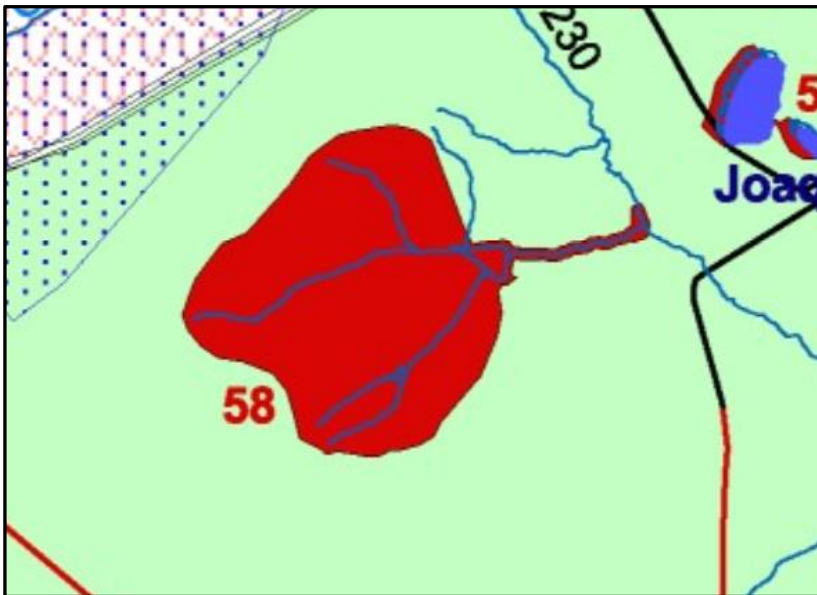

Mapa Ambiental 2006

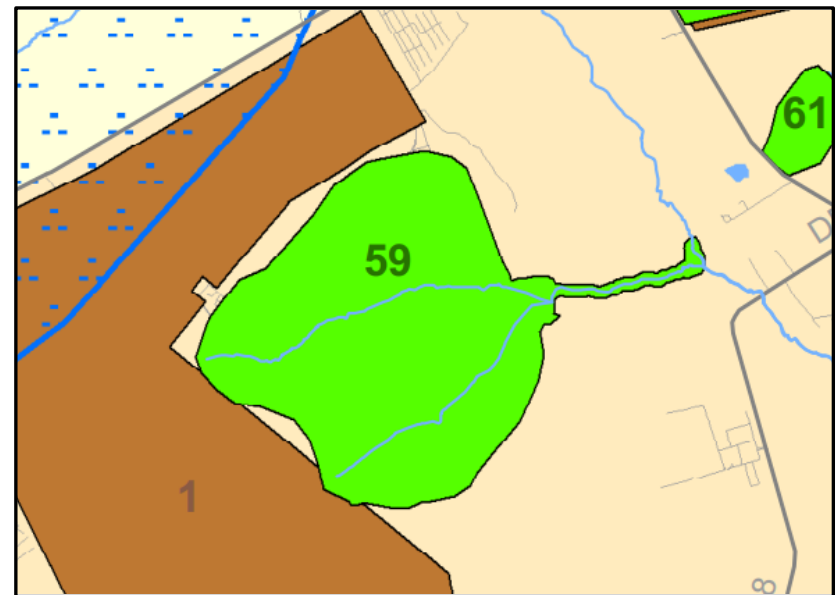

Mapa Ambiental 2014

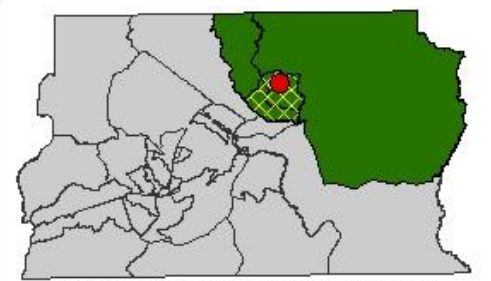
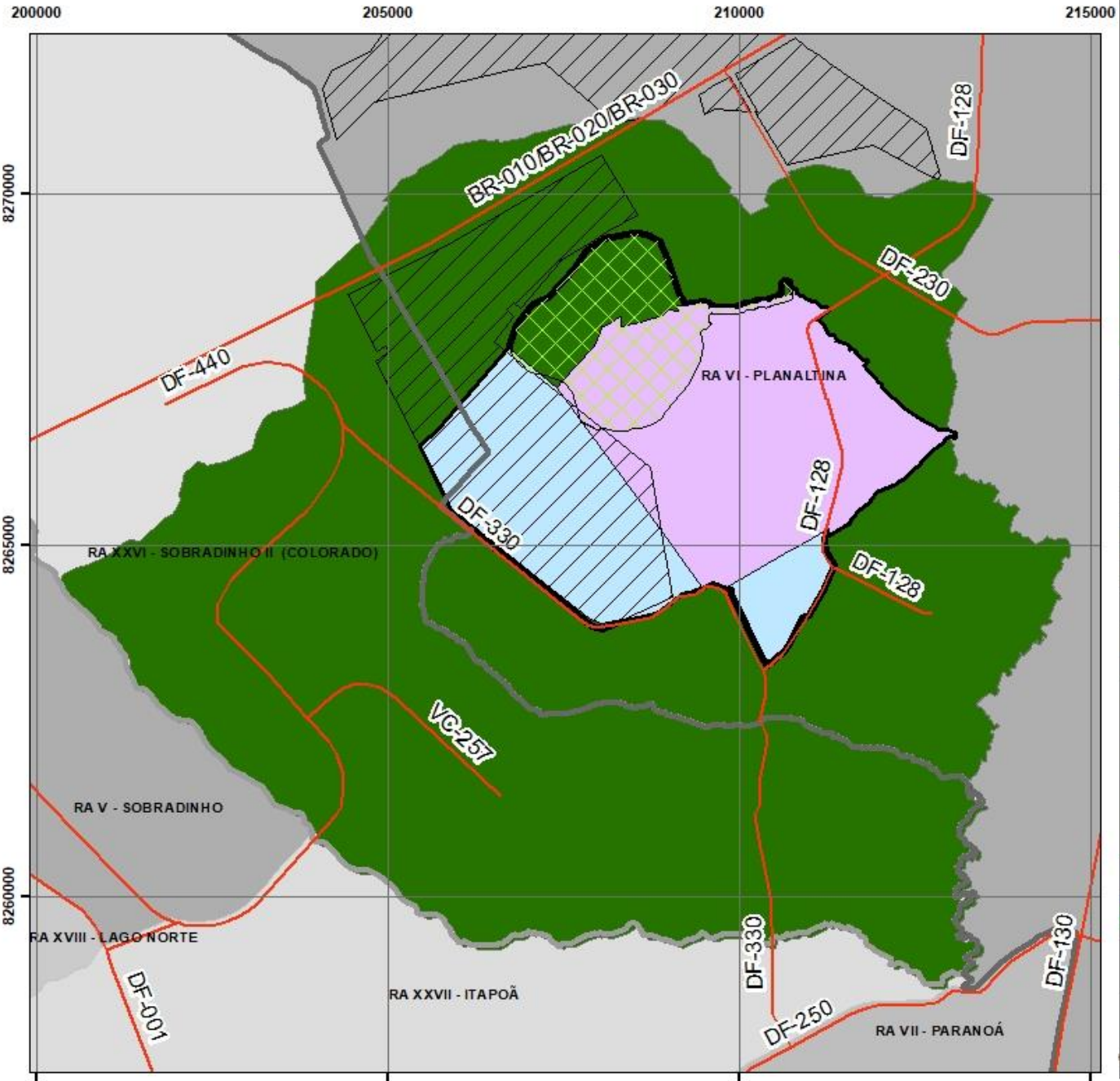

RA XXV - Sobradinho II / RA VI - Planaltina

REGULARIZAÇÃO FUNDIÁRIA
Parque Ambiental Colégio Agrícola de Brasília
Localização

Legenda

- Rodovias
- Parque Ambiental Col. Agrí. de Brasília
- CPAC_EMBRAPA
- IFB_CPLA
- Cessão SPU p/ INCRA
- Polígono proposto para Análise
- Fazenda Sálvia

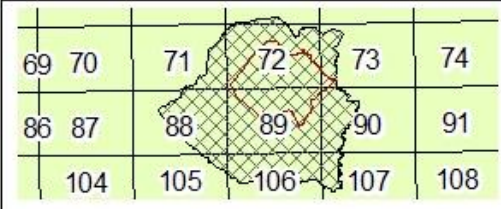

GOVERNO DO DISTRITO FEDERAL
Instituto do Meio Ambiente e dos Recursos Hídricos do Distrito Federal
Sistema Ambiental - SBAM
Superintendência de Áreas Protetidas - SUGAP
Coordenação de Unidades de Conservação de Uso Sustentável e Biodiversidade - COUS
Gestão de Manejo e Criação - GEMANCO
Parque e Planaltina - PPLAN

Resp. Técnica:
William N. Araújo - Téc. Ativ. Meio Amb. - Mat: 2639599

Escala: 1:75.000 Data: 30/10/2017 Folha: SD.23-Y-C-IV-2
Sist. de Coord./Datum: UTM, SIRGAS 2000, Zona 23L
Fonte (s): CODEPLAN (Imagem: 2015), SUGEM, IBRAM AA (287 x 210 mm)

206000

208000

210000

212000

8270000

8268000

8266000

8264000

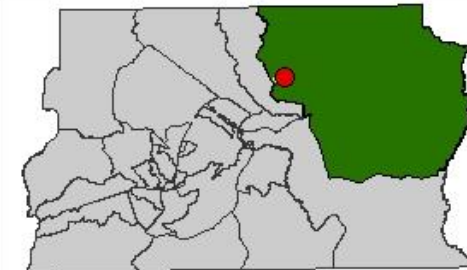
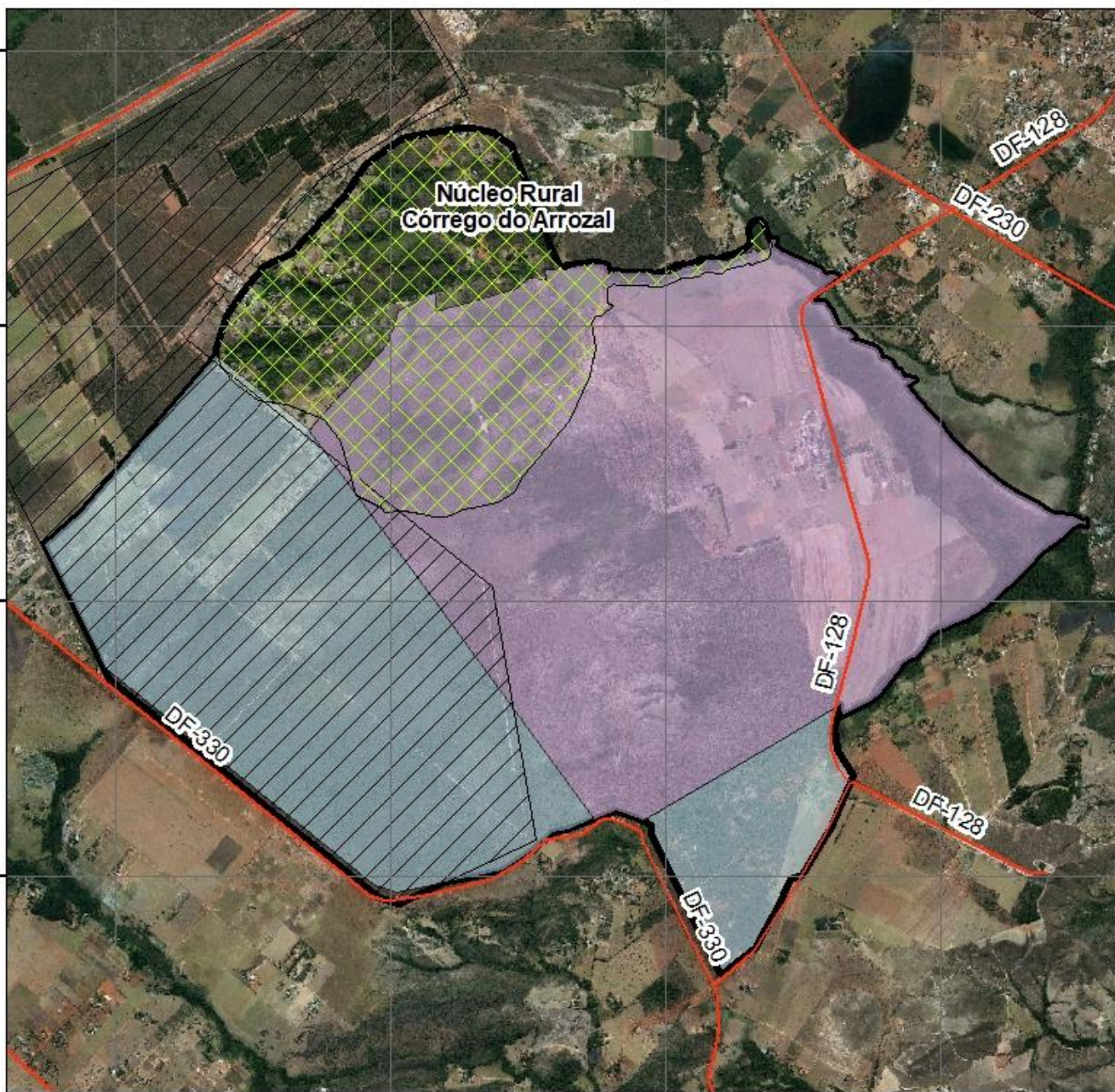

RAVI - Planaltina / DISTRITO FEDERAL

REGULARIZAÇÃO FUNDIÁRIA

Parque Ambiental Colégio Agrícola de Brasília
Conflitos Existentes na Área

Legenda

- Rodovias
- Parque Ambiental Col. Agrí. de Brasília
- CPAC_EMBRAPA
- IFB_CPLA
- Cessão SPU p/ INCRA
- Polígono proposto para Análise

Observações:



GOVERNO DO DISTRITO FEDERAL
 Instituto do Meio Ambiente e dos Recursos Hídricos do Distrito Federal
 Brasília Ambiental - IBRAM
 Superintendência de Áreas Protegidas - SUGAP
 Coordenação de Unidades de Conservação de Uso Sustentável e Biodiversidade - COUS
 Gerência de Manejo e Gestão - GEMAG
 Parque Planaltina - PPLAN

Resp. Técnica:

William N. Araújo - Téc. Ativ. Meio Amb. - Mat: 2639599

Escala: 1:40.000 Data: 30/10/2017 Folha: SD.23-YC-IV-2

Sist. de Coord./Datum: UTM, SIRGAS 2000, Zona 23L

Fonte (s): CO DE PLAN (Imagem: 2015), SE GEI, IBRAM A4 (297 x 210 mm)



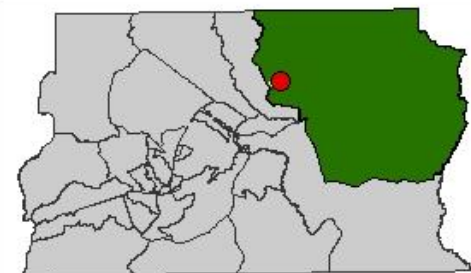
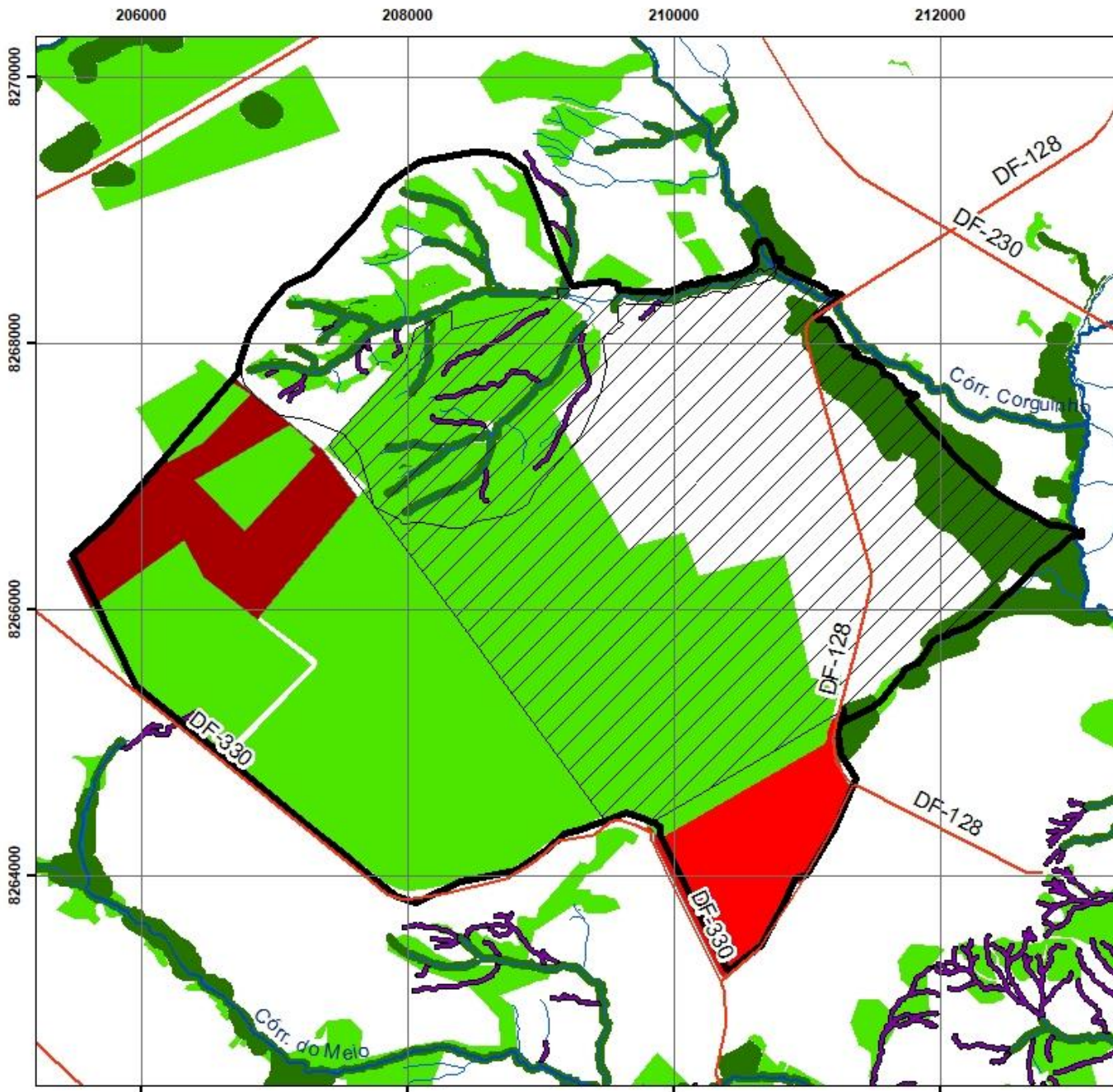

RA VI - Planaltina / DISTRITO FEDERAL

REGULARIZAÇÃO FUNDIÁRIA

Parque Ambiental Colégio Agrícola de Brasília
Localização Bacia Hidrográfica

Legenda

- Rodovias
- Polígono proposto para Análise
- Parque Ambiental Col. Agrí. de Brasília
- IFB_CPLA
- Área de Uso Restrito
- Cursos D'Águas
- Área de Preservação Permanente
- Reserva Legal
- Assentamento Pequeno Willian
- Acampamento Renascer/Palmares

Observações:



GOVERNO DO DISTRITO FEDERAL
Instituto do Meio Ambiente e dos Recursos Hídricos do Distrito Federal
Brasília Ambiental - IBRAM
Superintendência de Áreas Protegidas - SUGAP
Coordenação de Unidades de Conservação de Uso Sustentável e Biodiversidade - COUSUB
Gestão de Meio e Gestão - GEMAG
Parque Ambiental - PPLA/B

Resp. Técnica:

William N. Araújo - Téc. Ativ. Meio Amb. - Mat: 2839599

Escala: 1:40.000 Data: 30/10/2017 Folha: SD.23-YC-IV-2

Sist. de Coord./Datum: UTM, SIRGAS 2000, Zona 23L

Fonte (s): COGEPLAN (Imagem, 2015), SEGETH, IBRAM A4 (297 x 210 mm)

0 0,325 0,65 1,3 1,95 2,6
Kilômetros

206000

208000

210000

212000

8270000

8268000

8266000

8264000

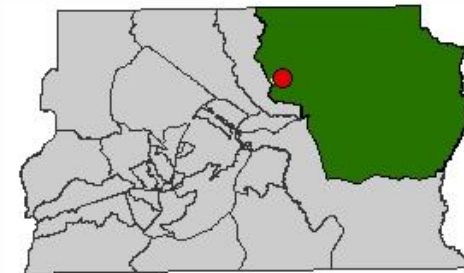



RA VI - Planaltina / DISTRITO FEDERAL





REGULARIZAÇÃO FUNDIÁRIA

Parque Ambiental Colégio Agrícola de Brasília
PDOT

Legenda

-  Polígono proposto para Análise
-  Parque Ambiental Col. Agrí. de Brasília

PDOT_2012_macroarea

-  Zona Rural de Uso Controlado
-  Zona Urbana Consolidada
-  Zona Urbana de Expansão e Qualificação
-  Zona Urbana de Uso Controlado II

Observações:



GOVERNO DO DISTRITO FEDERAL
 Instituto do Meio Ambiente e dos Recursos Hídricos do Distrito Federal
 Brasília Ambiental - IBRAM
 Superintendência de Área Protegida - SUGAP
 Coordenação de Unidades de Conservação de Uso Sustentável e Biodiversidade - COUB
 Gerência de Manejo e Gestão - GEMAG
 Parque e Planaltina - PPLAN

Resp. Técnica:

William N. Araújo - Téc. Ativ. Meio Amb. - Mat: 2639599

Escala: 1:40.000 Data: 31/10/2017 Folha: SD.23-YC-IV-2

Sist. de Coord./Datum: UTM, SIRGAS 2000, Zona 23L

Fonte (s): CODEPLAN (Imagem: 2015), SEGETH, IBRAM A4 (297 x 210 mm)

0 0,325 0,65 1,3 1,95 2,6
 Kilômetros

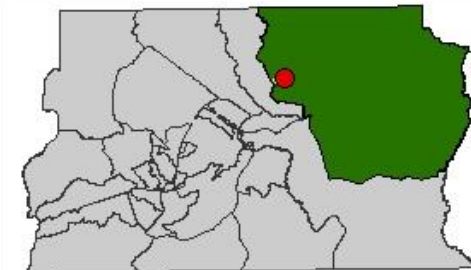
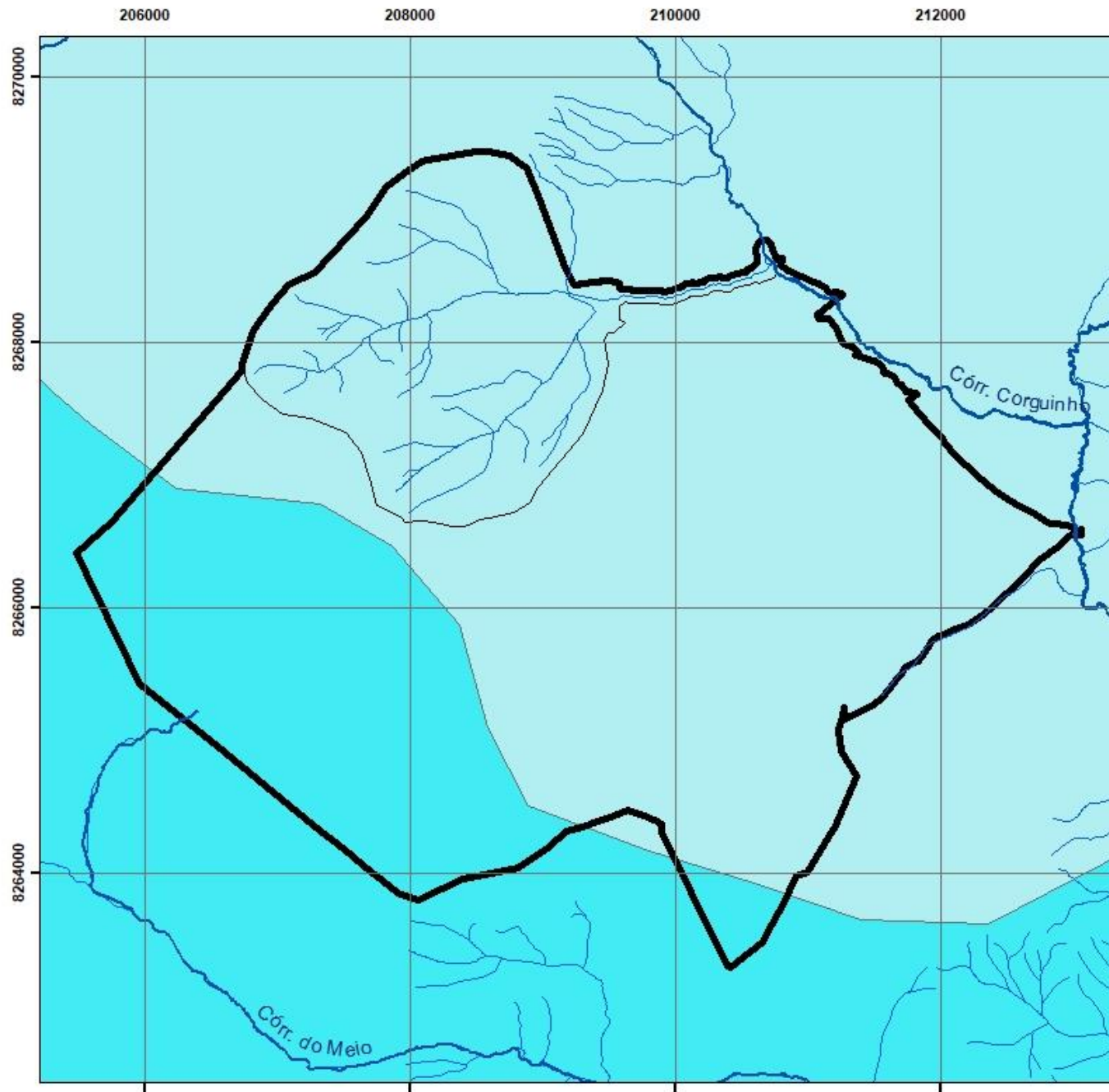

RA VI - Planaltina / DISTRITO FEDERAL

REGULARIZAÇÃO FUNDIÁRIA
Parque Ambiental Colégio Agrícola de Brasília
Localização Bacia Hidrográfica

Legenda

- Cursos_D'Águas
- Parque Ambiental Col. Agrí. de Brasília
- Polígono proposto para Análise

UNID_HID

- Mestre D'Armas
- Pípiripau
- Sobradinho

Observações:

Governo do Distrito Federal
Instituto do Meio Ambiente e dos Recursos Hídricos do Distrito Federal
Brasília Ambiental - BRAM
Supervisão de Áreas Protegidas - SUGAP
Coordenação de Unidades de Conservação de Uso Sustentável e Biodiversidade - COUSUB
Coordenação de Manejo e Criação - CCMAC
Parque e Planaltina - RPLAN

Resp. Técnica:
William N. Araújo - Téc. Ativ. Meio Amb. - Mat: 2638599

Escala: 1:40.000 **Data:** 30/10/2017 **Folha:** SD.23-YC-IV-2
Sist. de Coord./Datum: UTM, SIRGAS 2000, Zona 23L
Fonte (s): CODEPLAN (Imagem: 2015), SEGETH, IBRAM A4 (297 x 210 mm)

Kilômetros

206000

208000

210000

212000

8270000

8268000

8266000

8264000

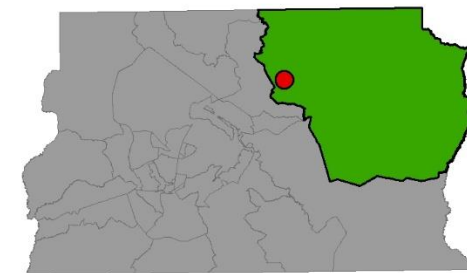
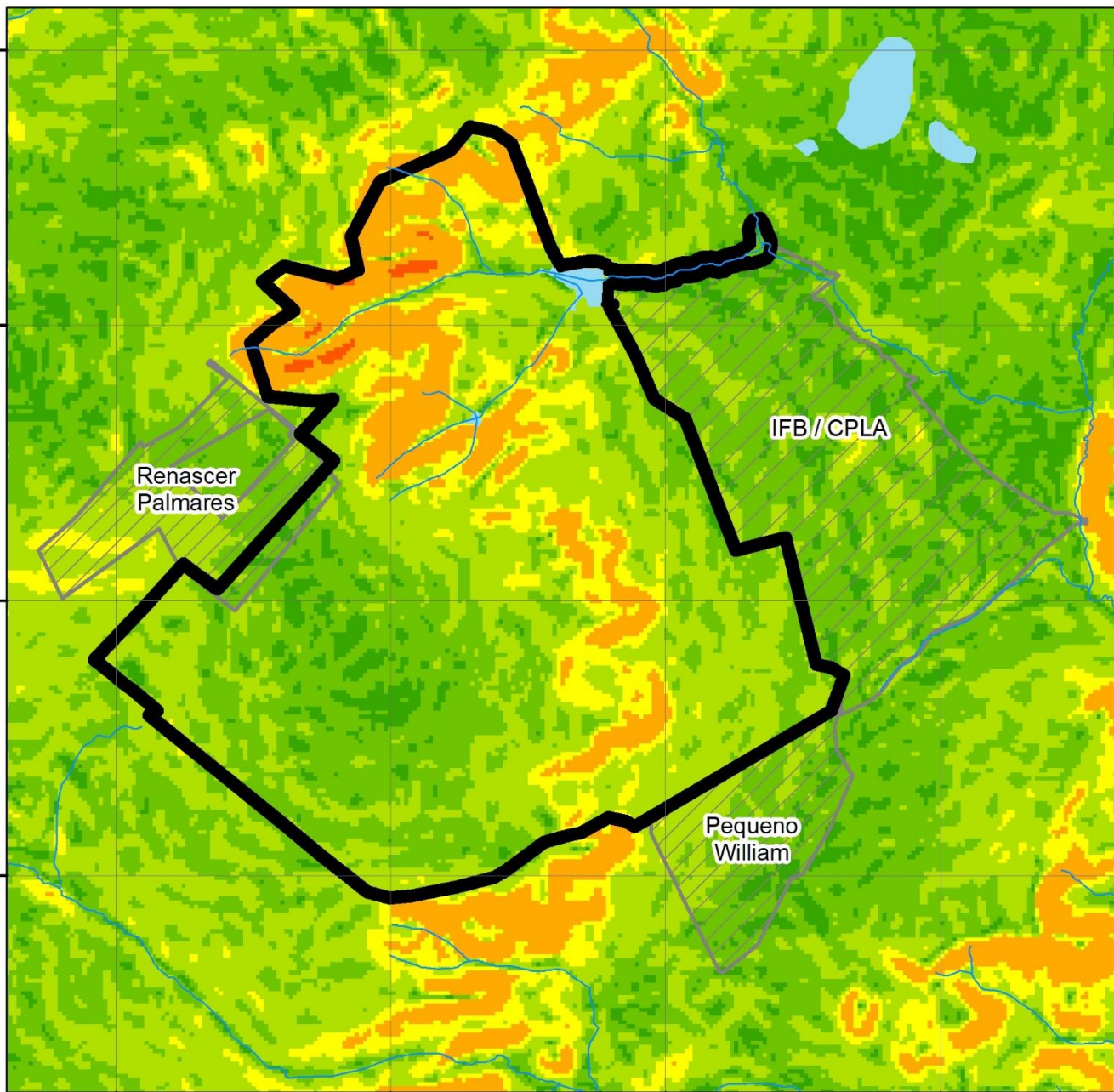

RA VI - Planaltina / DISTRITO FEDERAL

REGULARIZAÇÃO FUNDIÁRIA

Parque Ambiental Colégio Agrícola de Brasília

Relevo

Legenda

 Proposta de Poligonal_PACAB

Declividade

%

-  0 - 2_Plano
-  2,1 - 5_Suave Ondulado
-  5,1 - 10_Ondulado
-  11 - 15_Moderadamente Ondulado
-  16 - 46,6_Forte Ondulado
-  46,7 - 100_Montanhoso (AUR)
-  < 100_Escarpado (APP)

Observações:

Fonte SRTM:

http://www.dsr.inpe.br/topodata/data/geotiff/15S48_ZN.zip

GOVERNO DO DISTRITO FEDERAL
 Instituto do Meio Ambiente e dos Recursos Hídricos do Distrito Federal
 Brasília Ambiental - IBRAM
 Superintendência de Unidades de Conservação, Biodiversidade e Água - SUCON
 Diretoria Regional de Unidades de Conservação I - DIRUC-I
 Parques Planaltina - PPLAN

Desenho:

William N. Araújo - Téc. Ativ. Meio Amb. - Mat: 2639599

Escala: 1:40.005 Data: 17/07/2019 Folha: SD.23-Y-C-IV-2

Sist. de Coord./Datum: UTM, SIRGAS 2000, Zona 23L

Imagem: A4 (297 x 210 mm)

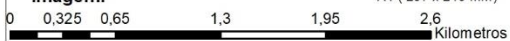

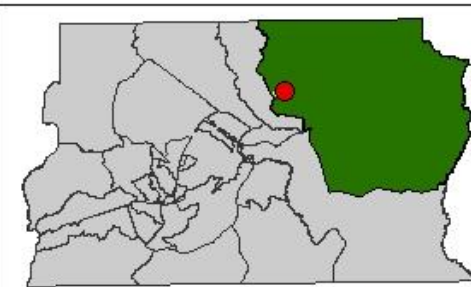
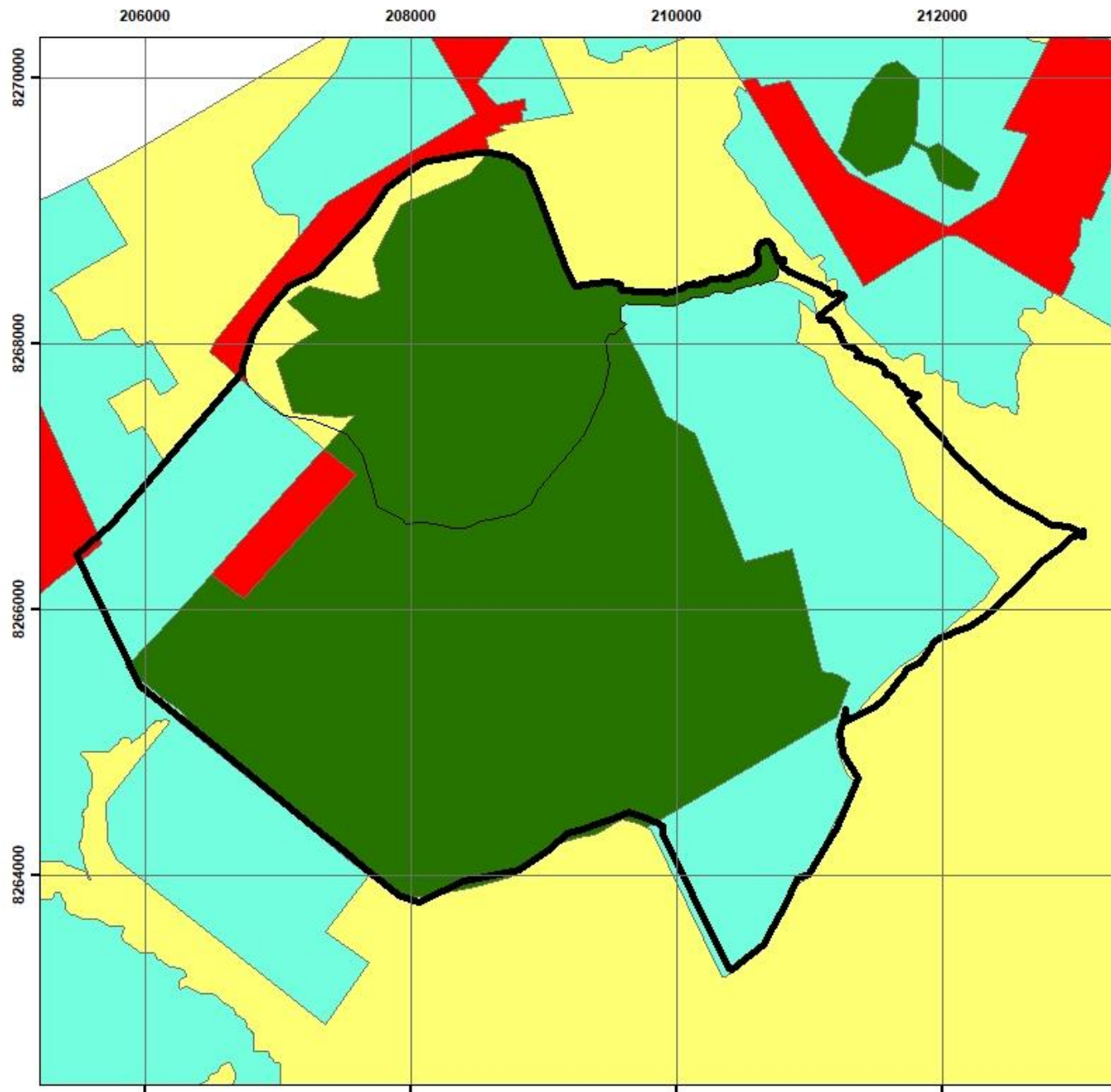

RA VI - Planaltina / DISTRITO FEDERAL

REGULARIZAÇÃO FUNDIÁRIA

Parque Ambiental Colégio Agrícola de Brasília
Zoneamento APA_BRSB

Legenda

- Polígono proposto para Análise
- Parque Ambiental Col. Agrí. de Brasília

APA São Bartolomeu_Zoneamento

- ZCVS
- ZOEIA
- ZOEQ
- ZPVS

Observações:



GOVERNO DO DISTRITO FEDERAL
Instituto do Meio Ambiente e dos Recursos Hídricos do Distrito Federal
Parque Ambiental - BRASÍLIA
Supervisão de Áreas Protegidas - SIUG-AP
Coordenação de Unidades de Conservação de Uso Sustentável e Biodiversidade - COUS
Gestão de Manejo e Gestão - GEMAG
Parque Ambiental - PFLA II

Resp. Técnica:

William N. Araújo - Téc. Ativ. Meio Amb. - Mat: 2839599

Escala: 1:40.000 Data: 30/10/2017 Folha: SD.23-YC-IV-2

Sist. de Coord./Datum: UTM, SIRGAS 2000, Zona 23L

Fonte (s): COGEPLAN (Imagem: 2015), SEGETH, IBRAM A4 (297 x 210 mm)



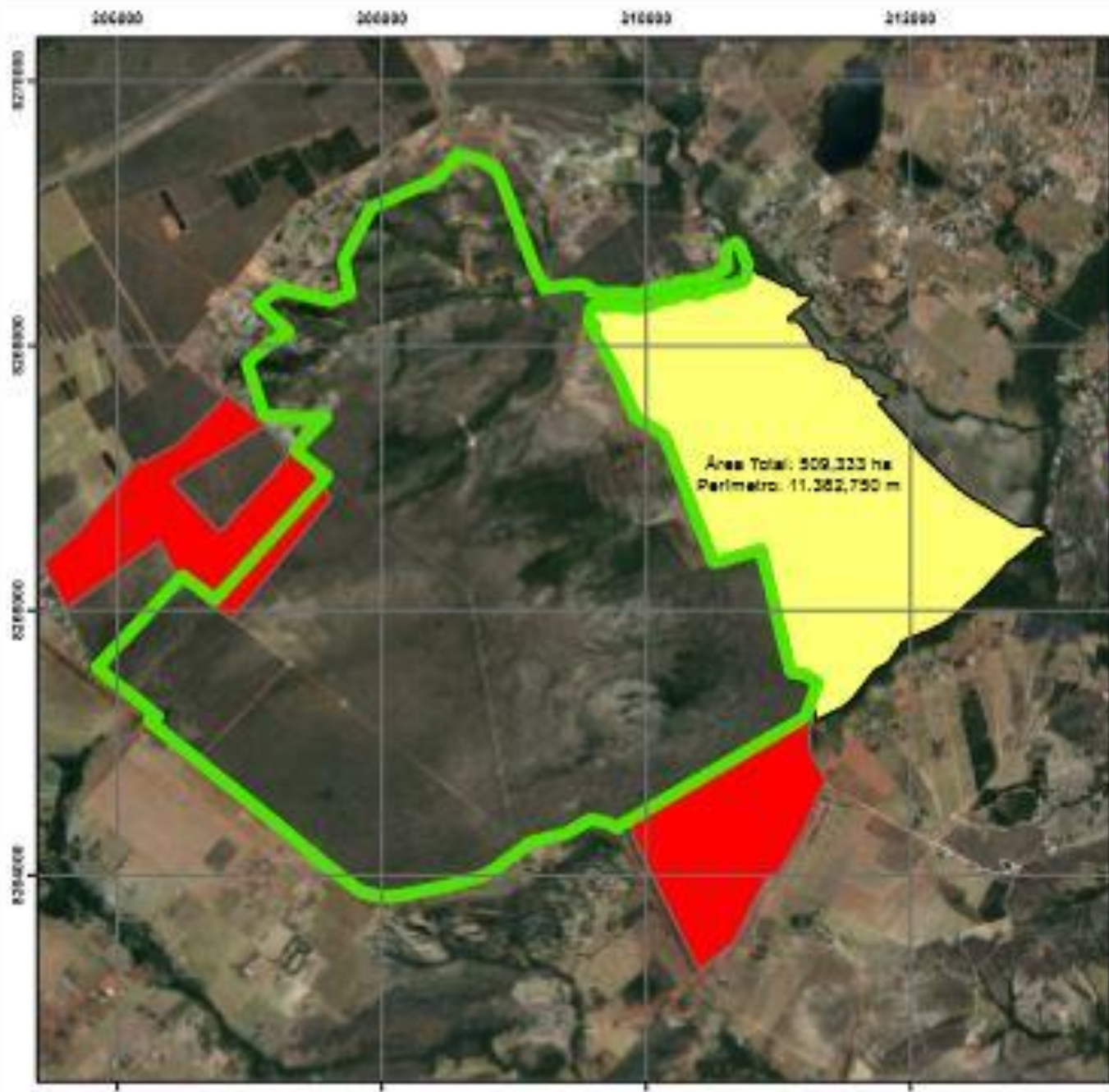



R2 V1 - Planaltina / DISTRITO FEDERAL

REGULARIZAÇÃO FUNDIÁRIA
 Parque Ambiental Colégio Agrícola de Brasília
 (Unidade de Colossal)

Legenda

-  Proposta de Polígono_PACAB
-  Remanescente - Área IFB_CPLA
-  Assentamentos - INCRA

Área Total: 1.638,4888 ha
 Perímetro: 22.080,324 m

Observações:
 A proposta do polígono do Parque Ambiental Colégio Agrícola é composta pela Zona de Proteção da Vida Silvestre-ZPVZ da CPLA (Zona de Proteção Ambiental) do Rio São Bartolomeu, criada pelo Decreto Federal nº 96.960, de 7 de novembro de 1960 e, também, a qual teve o seu reconhecimento aprovado pela Lei Distal 5364, de 19 de maio de 2014.

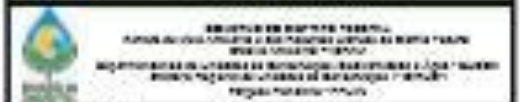

Elaborado por:
 William N. Araújo - Téo. Jsh. Melo. Smb. - Mar/2020

Coordenadas: UTM - Datum: WGS 1984 - Fuso: 20S - Proj: UTM
 Sist. de Coord. Geogr.: UTM - Datum: WGS 1984 - Proj: UTM
 Imagem: 2017 - 08 - 08 1:1 1:50 1:50 1:50
 Escala: 1:50000

202000

204000

206000

208000

210000

212000

214000

8270000

8268000

8266000

8264000

8262000



Renascer Palmares

IFB / CPLA

Pequeno William

 GOVERNO DO DISTRITO FEDERAL
 Instituto do Meio Ambiente e dos Recursos Hídricos do Distrito Federal
 Brasília Ambiental – IBRAM
 Superintendência de Unidades de Conservação, Biodiversidade e Água - SUCON
 Diretoria Regional de Unidades de Conservação I - DIRUC-I
 Parques Planaltina - PPLAN

Parque Ambiental Colégio Agrícola de Brasília
Vistoria / Proposta de Poligonal

Escala: 1:50.000 **Data:** 16/07/2019 **Folha:** SD.23-Y-C-IV-2
Sist. de Coord./Datum: UTM, SIRGAS 2000, Zona 23L
Imagem: CODEPLAN, 2015 **Desenho:** William N. Araújo - Mat: 2639599

0 0,35 0,7 1,4 2,1 2,8
 Kilômetros



Figura 1: Proposta de polígono para a área do Campus Planaltina e respectiva área de reserva legal. Área remanescente a ser destinada à Constituição da Unidade de

Estrutura da apresentação

- * Apresentação pessoal
- * Regras de convivência
- * O que é Consulta Pública?
- * O que é uma Unidade de Conservação?
- * A categoria Parque Distrital
- * O Parque Ambiental Colégio Agrícola
- * Recategorização e proposta de poligonal
- * **Plenária**



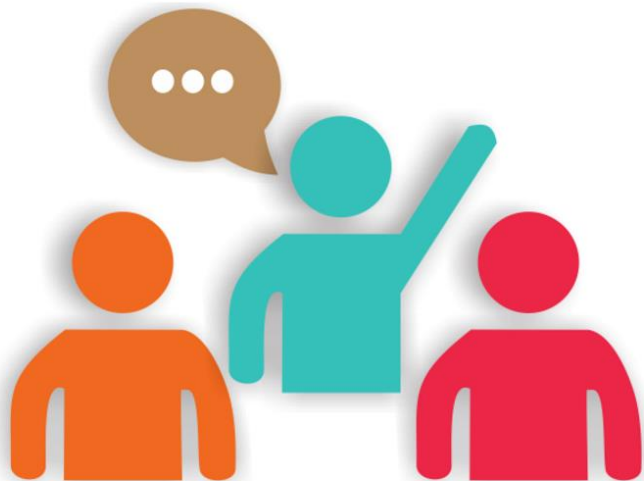

Plenária

Aguardamos questionamentos objetivos em relação à proposta de poligonal e recategorização do Parque Ambiental Colégio Agrícola **até o dia 29 de janeiro de 2020**, pelo no **telefone (061) 3214-5648** em horário comercial ou via email: renato.prado@ibram.df.gov.br, preferencialmente com o título “Consulta Pública PEc Sucupira”.

Os questionamentos serão respondidos e considerados na poligonal e recategorização na medida da sua pertinência técnica.



Brasília, 30 de Março de 2020.

Prezado Srs. Edson Duarte, Renato Prado, e Túlio Moraes
Presidente e Técnicos do IBRAM/DF

Primeiramente gostaríamos de parabenizar o IBRAM/DF por propor o Parque Ambiental Colégio Agrícola, é de grande importância para Brasília e para a comunidade da Fazenda Sálvia. A ABPRU apóia a iniciativa e está à disposição no que pudermos ajudar.

A consulta pública da poligonal está em andamento, e pedimos desculpas pois, em razão do Covid-19, não foi possível fazer um estudo técnico “in loco”. A sugestão de poligonal apresentada alcança, ao Norte, **produtores, associados à ABPRU, que há anos ocupam legitimamente, com autorização da União, glebas rurais na região conhecida região como Córrego do Arrozal**. Nossa sugestão é que essas glebas sejam devidamente identificadas e constituam uma área de “amortecimento”, com utilização e regramentos específicos.

Para que pudéssemos cumprir nosso compromisso de enviar esse ofício até hoje, 30/03/2020, fizemos a marcação, de forma precária, em amarelo para representar as glebas possivelmente alcançadas.

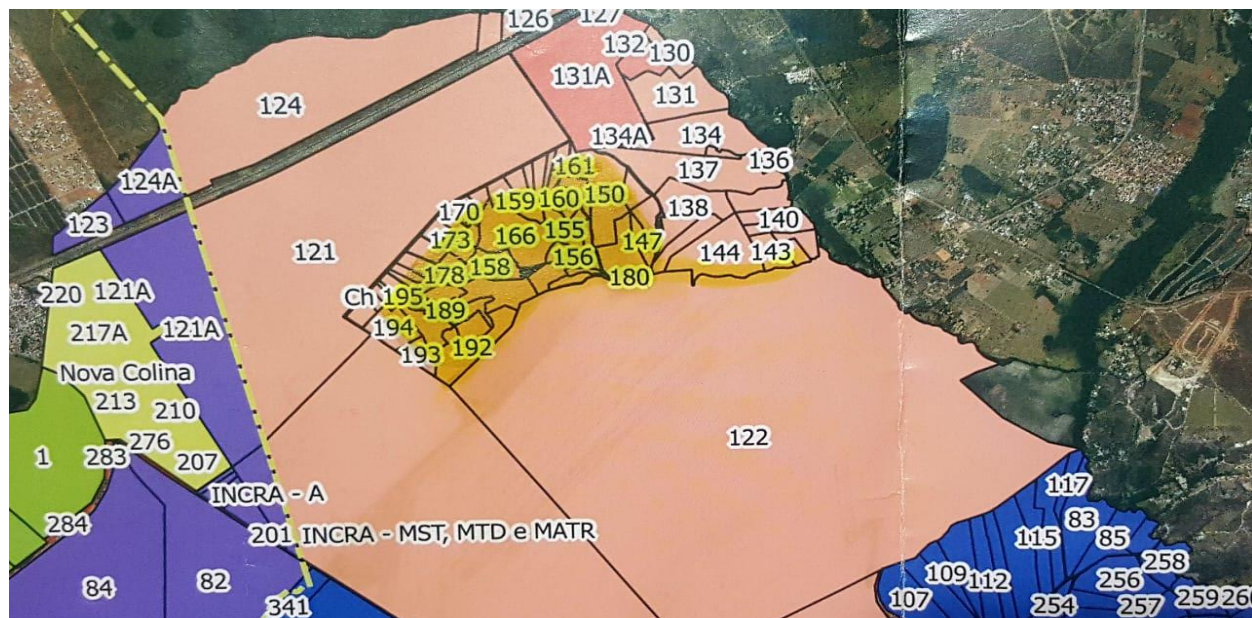

Desde 1997, quando fomos oficialmente cadastrados pela União, os ocupantes legítimos de imóveis rurais na Fazenda Sálvia vem sofrendo com taxas de ocupações altíssimas e a falta de uma política concreta de regularização fundiária e alienação dos imóveis da União.

Estamos esperançosos que essa realidade se transforme em razão de uma nova visão do Governo Federal e da assinatura do ACT entre SPU e ABPRU ocorrida em 05/07/2019. O Órgão Central (SPU) anunciou que deseja assinar novo Acordo “guarda-chuva” com a ABPRU e já definiu que a Fazenda Sálvia será o modelo nacional de regularização fundiária em fazendas da União e sabemos que poderemos contar com o IBRAM/DF nesse desafio.

Não podemos mais dispersar energia em brigas e litígios, a constituição do Parque Ambiental do Colégio Agrícola conta com o nosso total apoio, mas “penalizar” aqueles que mantiveram suas áreas como rural enquanto tantos outros, de forma irregular, parcelaram ou transformaram em condomínios é injusto. Remover legítimos ocupantes é sempre desgastante e oneroso isso é tudo o que não desejamos e nem necessitamos.

Nossas interações com o IBRAM/DF sempre foram excelentes, é visível a capacidade e qualidade técnica de seus técnicos, teremos muito o que fazer juntos e nesse momento solicitamos o empenho desse órgão para que busque um alternativa para essas pessoas de BEM que desejam... produzir e gerar emprego, com tranquilidade e respeito ao meio ambiente.

Estamos à disposição e agradecemos a atenção, respeitosamente,

Guilherme Cunha Costa
Presidente

REUNIÃO COM SECRETARIA DO PATRIMÔNIO DA UNIÃO (SPU) E ASSENTAMENTO RENASCER-PALMARES



Foto 1: assentados do Renascer-Palmares



Foto 2: servidor Renato Prado com a palavra



Foto 3: servidor William Neres com a palavra



Foto 4: documentos a serem considerados no Processo

TRABALHOS TÉCNICOS DE TOPOGRAFIA



Foto 5: Receptor Topcon GNSS Hiper SR utilizado para aferição sub-métrica de pares de coordenada

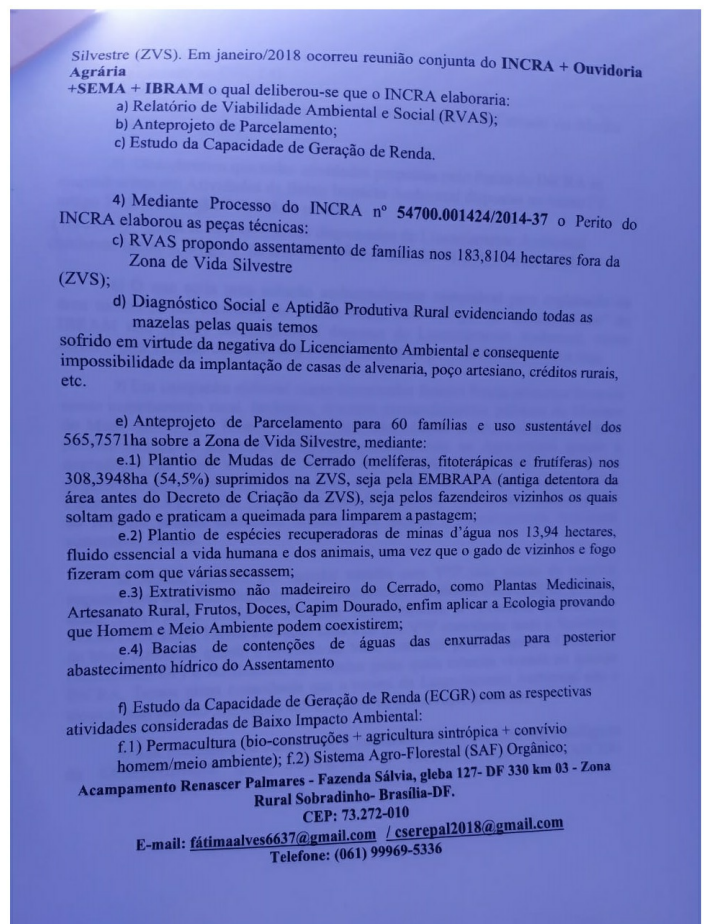
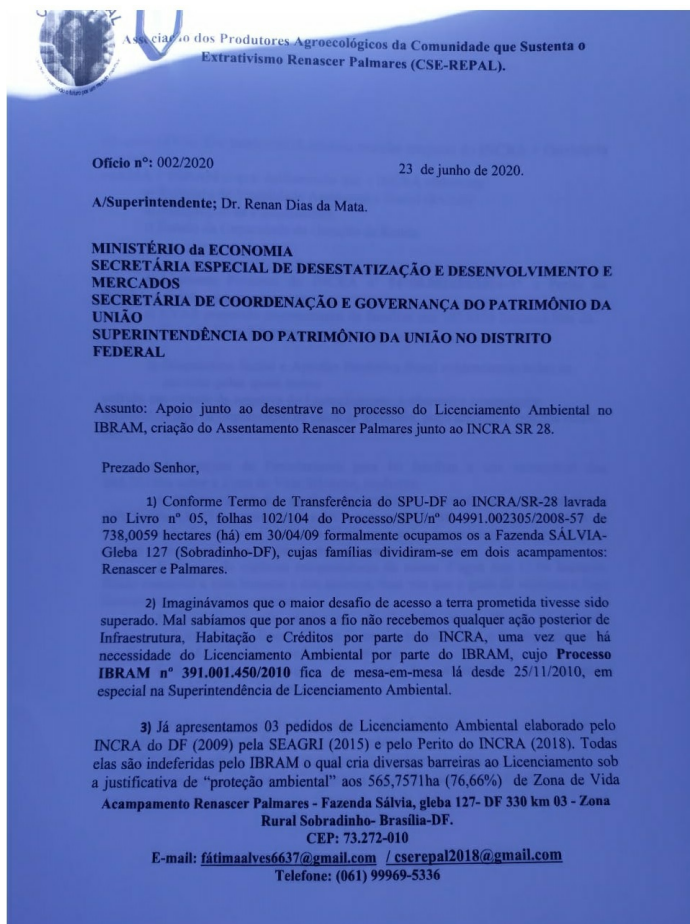

Foto 6: plotagem de pontos, método de Posicionamento relativo estático-rápido



Foto 7: plotagem de pontos, método de Posicionamento relativo estático-rápido



Foto 8: servidor William instalando o equipamento de plotagem de pontos



Foto 9: plotagem de pontos, método de Posicionamento relativo estático-rápido



Foto 10: plotagem de pontos, método de Posicionamento relativo estático-rápido

Renato Prado dos Santos

Assessor de Implantação de UCs e Regularização Fundiária



Documento assinado eletronicamente por **RENATO PRADO DOS SANTOS - Matr. 0264471-1, Assessor(a)**, em 24/06/2020, às 12:36, conforme art. 6º do Decreto nº 36.756, de 16 de setembro de 2015, publicado no Diário Oficial do Distrito Federal nº 180, quinta-feira, 17 de setembro de 2015.



A autenticidade do documento pode ser conferida no site:
http://sei.df.gov.br/sei/controlador_externo.php?acao=documento_conferir&id_orgao_acesso_externo=0
verificador= **42355798** código CRC= **05C94418**.

"Brasília - Patrimônio Cultural da Humanidade"
"O Brasília Ambiental adota os Objetivos de Desenvolvimento Sustentável - ODS."
SEPN 511, BLOCO C - Bairro Asa Norte - CEP 70750-543 - DF

00391-00011122/2017-95

Doc. SEI/GDF 42355798