

202000

204000

206000

208000

210000

212000

214000

8270000

8268000

8266000

8264000

8262000

Renascer
Palmares

IFB / CPLA

Pequeno
William

Crôqui Vistoria (25338227)

SEI 00234-00014122/2017-937 pg. 4



BRASÍLIA AMBIENTAL
 GOVERNO DO DISTRITO FEDERAL
 Instituto do Meio Ambiente e dos Recursos Hídricos do Distrito Federal
 Brasília Ambiental – IBRAM
 Superintendência de Unidades de Conservação, Biodiversidade e Água - SUCON
 Diretoria Regional de Unidades de Conservação I - DIRUC-I
 Parques Planaltina - PPLAN

Parque Ambiental Colégio Agrícola de Brasília
Vistoria / Proposta de Poligonal

Escala: 1:50.000 **Data:** 16/07/2019 **Folha:** SD.23-Y-C-IV-2
Sist. de Coord./Datum: UTM, SIRGAS 2000, Zona 23L
Imagem: CODEPLAN, 2015 **Desenho:** William N. Araújo - Mat: 2639599

0 0,35 0,7 1,4 2,1 2,8 Kilômetros

206000

208000

210000

212000

8270000

8268000

8266000

8264000

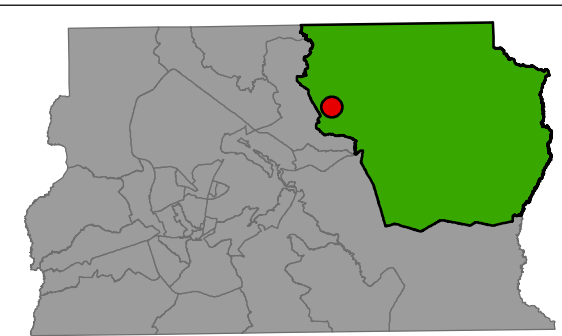
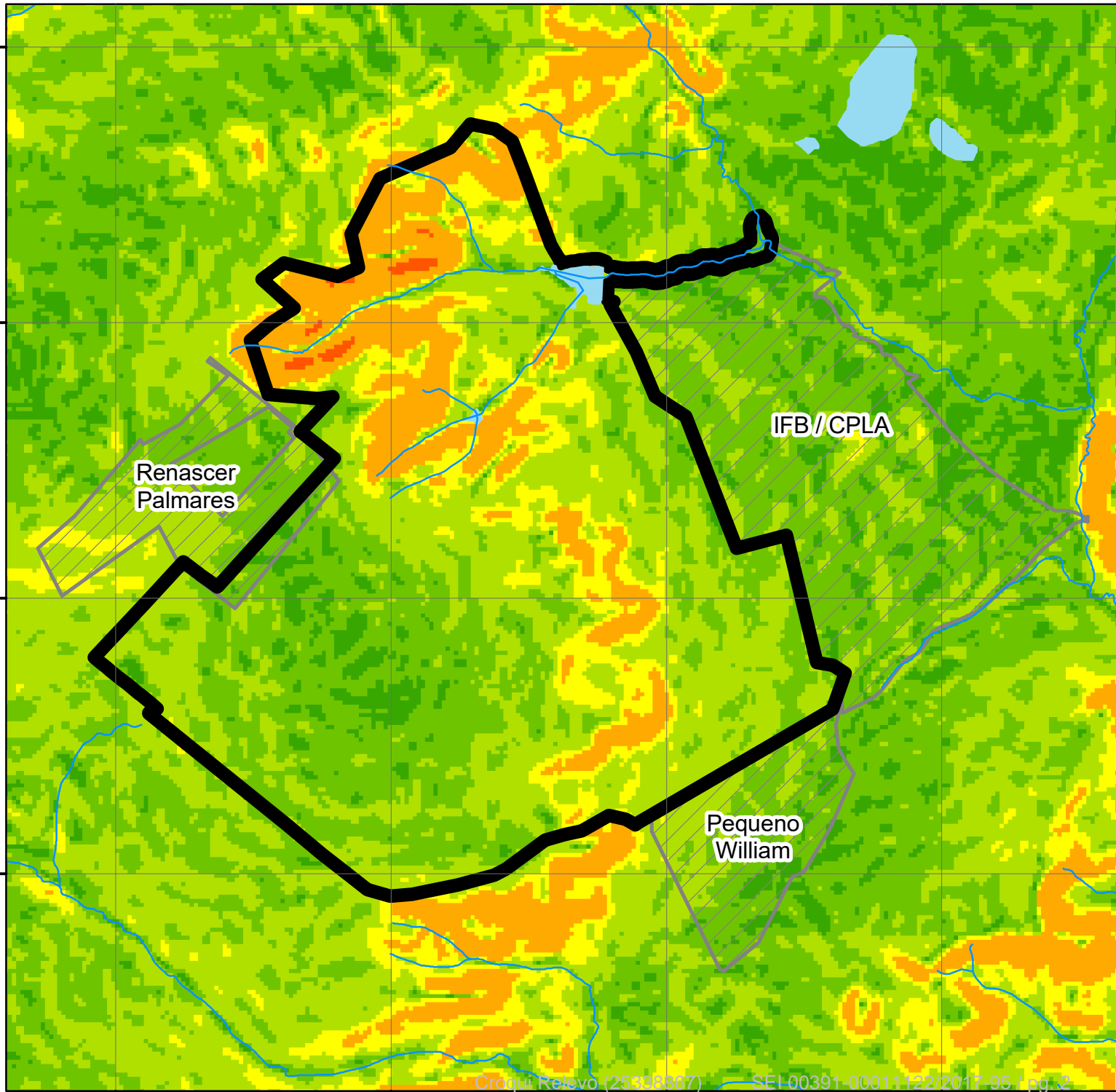

RA VI - Planaltina / DISTRITO FEDERAL

REGULARIZAÇÃO FUNDIÁRIA
Parque Ambiental Colégio Agrícola de Brasília
Relevo

Legenda

Proposta de Poligonal_PACAB

Declividade

- %
- 0 - 2_Plano
 - 2,1 - 5_Suave Ondulado
 - 5,1 - 10_Ondulado
 - 11 - 15_Moderadamente Ondulado
 - 16 - 46,6_Forte Ondulado
 - 46,7 - 100_Montanhoso (AUR)
 - < 100_Escarpado (APP)

Observações:

Fonte SRTM:
http://www.dsr.inpe.br/topodata/data/geotiff/15S48_ZN.zip



GOVERNO DO DISTRITO FEDERAL
Instituto do Meio Ambiente e dos Recursos Hídricos do Distrito Federal
Brasília Ambiental - IBRAM
Superintendência de Unidades de Conservação, Biodiversidade e Água - SUCON
Diretoria Regional de Unidades de Conservação I - DIRUC-I
Parques Planaltina - PPLAN

Desenho:
William N. Araújo - Téc. Ativ. Meio Amb. - Mat: 2639599

Escala: 1:40.005 **Data:** 17/07/2019 **Folha:** SD.23-Y-C-IV-2
Sist. de Coord./Datum: UTM, SIRGAS 2000, Zona 23L
Imagem: A4 (297 x 210 mm)



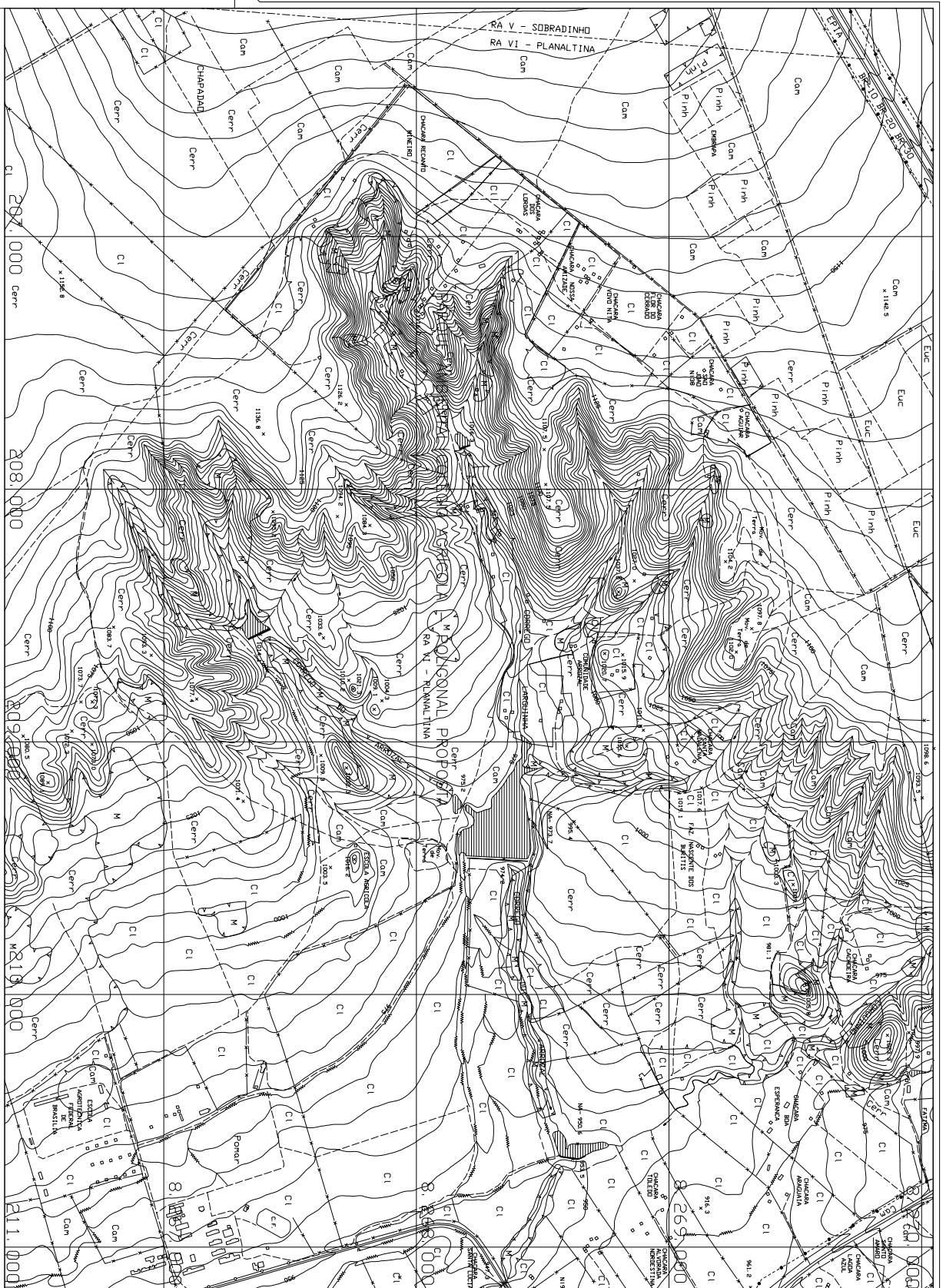

PARQUE AMBIENTAL COLÉGIO AGRÍCOLA - PROPOSTA

COMPARQUES

COMISSÃO DE PARQUES ECOLÓGICOS E DE USO MÚLTIPLO

DATA: 08/05/2017

PROPOSTA	PROPOSTA	PROPOSTA	PROPOSTA	PROPOSTA	PROPOSTA
1	2	3	4	5	6
7	8	9	10	11	12
13	14	15	16	17	18
19	20	21	22	23	24
25	26	27	28	29	30

202500.0000

209250.0000

8275500.0000

8275500.0000

8268750.0000

8268750.0000

8262000.0000

8262000.0000

202500.0000

209250.0000

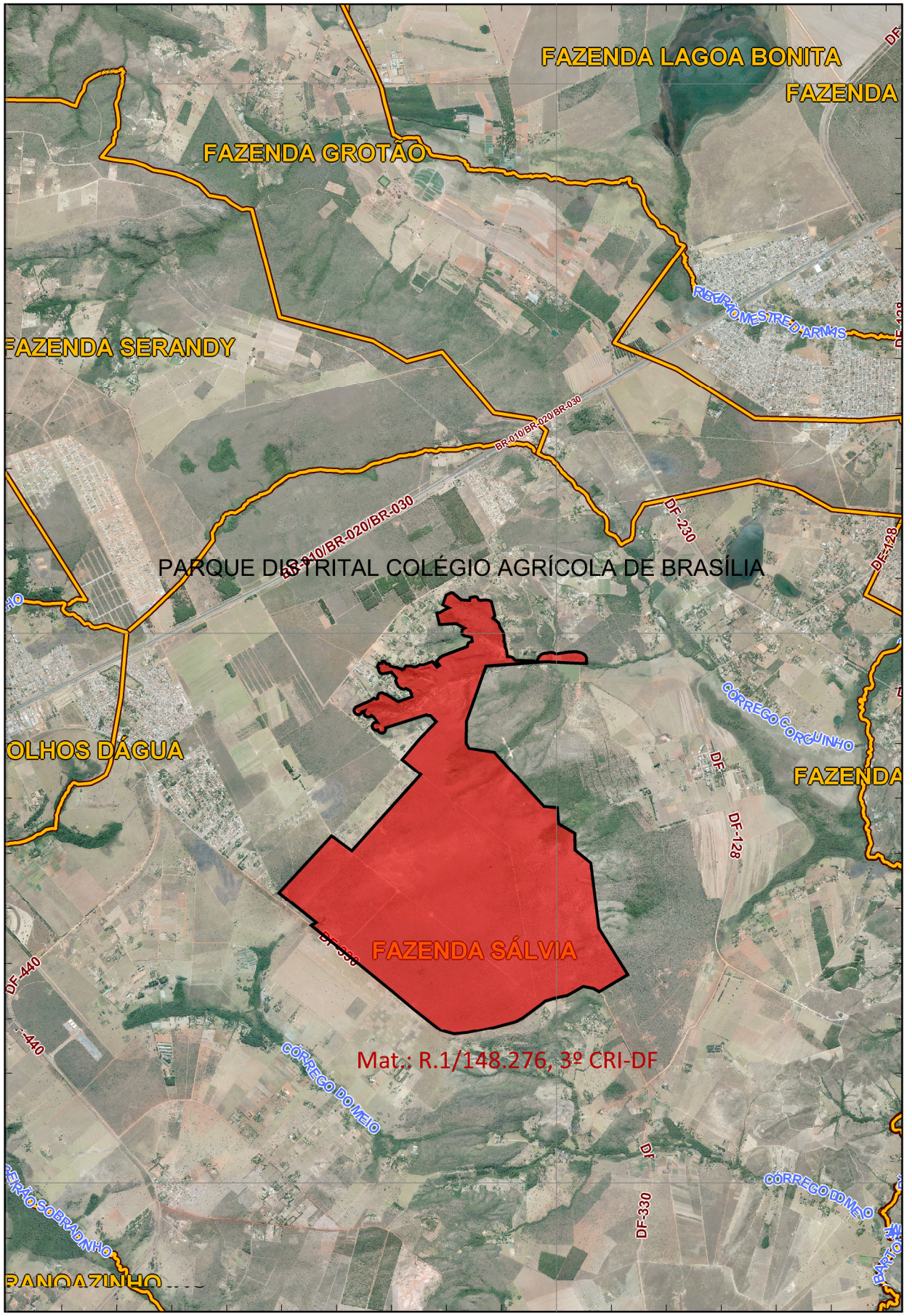

FAZENDA SÁLVIA

PROPOSTA IBRAM - PARQUE DISTRITAL COLÉGIO AGRÍCOLA DE BRASÍLIA - RA VI PLANALINA E RA V SOBRADINHO

DATUM HORIZONTAL:
SIRGAS 2000,4
IMAGEM AEROFOTOGRAMÉTRICA:
AGOSTO/2015

DATA:
14/05/2021

ESCALA:
1: 67.500

DESENHO:
CÉSAR

SEI:
00391-00011122/2017-95

ÁREA:

RESP. TÉCNICO:
LEONARDO GUEDES NEVES - CREA-PR: 164866/D



NUANF-GETOP-DITEC

0000 212000

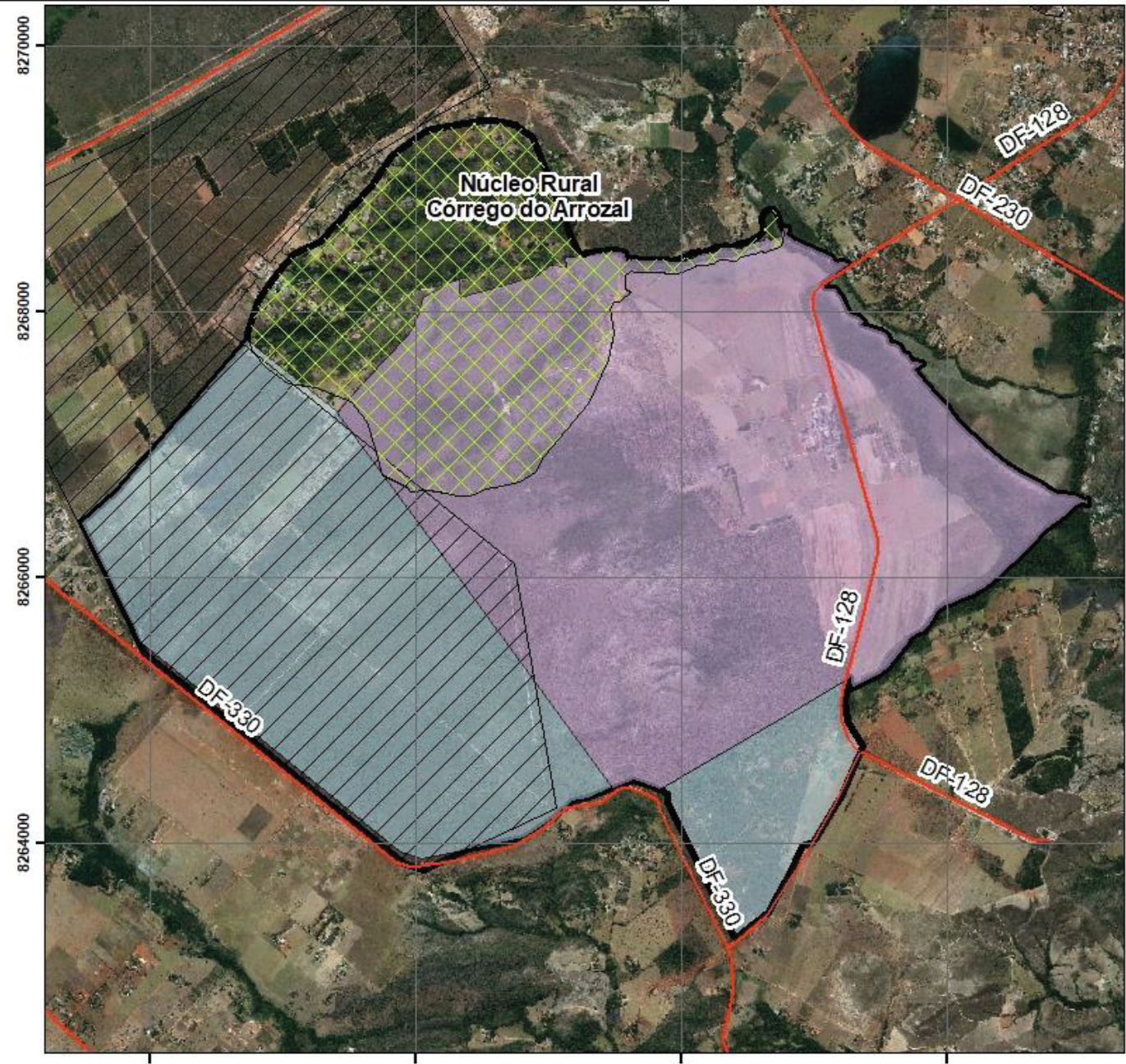

Poligonal da Área (116030460)

SEI 00391-00011122/2017-95 / pg. 5

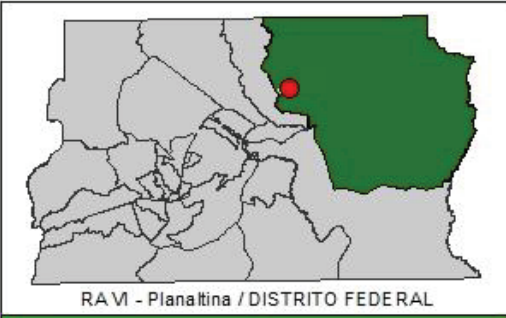

RAVI - Planaltina / DISTRITO FEDERAL

REGULARIZAÇÃO FUNDIÁRIA
 Parque Ambiental Colégio Agrícola de Brasília
 Conflitos Existentes na Área

Legenda

- Rodovias
- Parque Ambiental Col. Agrí. de Brasília
- CPAC_EMBRAPA
- IFB_CPLA
- Cessão SPU p/ INCRA
- Polígono proposto para Análise

Observações:

GOV. DO DISTRITO FEDERAL
 Instituto do Meio Ambiente e dos Recursos Hídricos do Distrito Federal
 Brasília Ambiental - IBRAM
 Superintendência de Áreas Protegidas - SUGAP
 Coordenação de Unidades de Conservação de Uso Sustentável e Biodiversidade - COUB
 Gerência de Manejo e Cuidado - GEMAC
 Parque e Planaltina - PPLAN

Resp. Técnica:
William N. Araújo - Téc. Ativ. Meio Amb. - Mat: 2639599

Escala: 1:40.000 Data: 30/10/2017 Folha: SD.23-YC-N-2
 Sist. de Coord./Datum: UTM, SIRGAS 2000, Zona 23L
 Fonte (s): CO DE PLAN (Imagem: 2015), SGE/ITH, IBRAM A4 (297 x 210 mm)