



PROJETO DE LEI COMPLEMENTAR Nº 77, DE 2025

REDAÇÃO FINAL

Dispõe sobre a destinação de área para a implementação do Polo de Cinema e Vídeo do Distrito Federal.

A CÂMARA LEGISLATIVA DO DISTRITO FEDERAL decreta:

**Art. 1º** Fica destinada área de 16.029 hectares, localizada na Gleba 04 da Fazenda Sobradinho Mogi, inscrita sob a matrícula nº 22.896 no 7º CRI-DF, de propriedade da Companhia Imobiliária de Brasília – Terracap, para a implementação do Polo de Cinema e Vídeo do Distrito Federal.

**Art. 2º** A área referida no art. 1º deve ter suas poligonais definidas pelo Poder Executivo, por meio de decreto regulamentador, observadas as informações constantes no mapa descritivo da área e no memorial descritivo, constante do Anexo Único.

**Art. 3º** Esta Lei Complementar entra em vigor na data de sua publicação.

**Art. 4º** Revoga-se a Lei Complementar nº 633, de 5 de agosto de 2002.

Sala das Sessões, 14 de abril de 2026.

**MANOEL ÁLVARO DA COSTA**

*Secretário Legislativo*

**ANEXO ÚNICO**

**MAPA DESCRITIVO DA ÁREA**

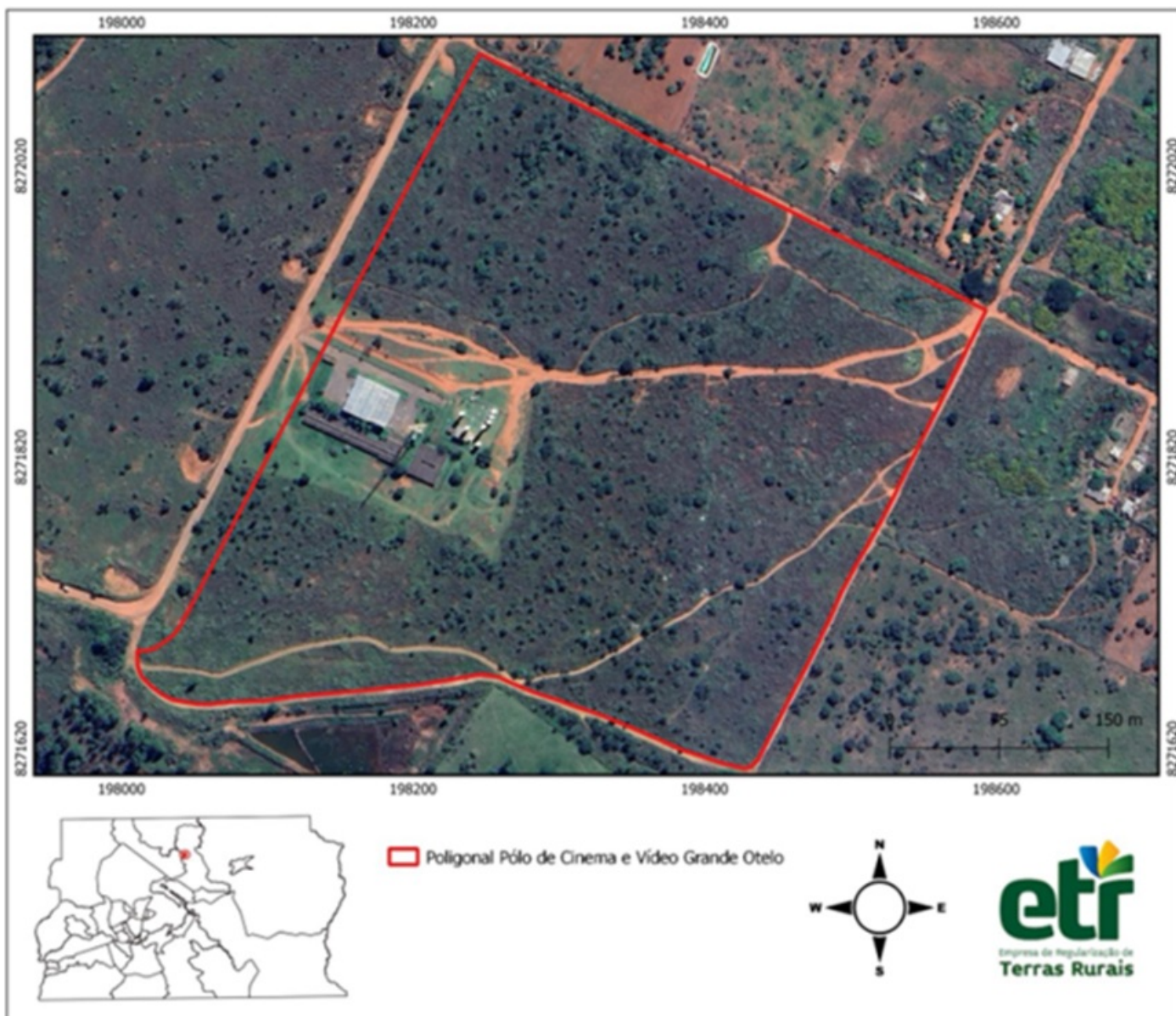

Documento assinado eletronicamente por **MANOEL ALVARO DA COSTA - Matr. 15030**, Secretário(a) Legislativo(a), em 15/04/2026, às 10:35, conforme Art. 30, do Ato da Mesa Diretora nº 51, de 2025, publicado no Diário da Câmara Legislativa do Distrito Federal nº 62, de 27 de março de 2025.



A autenticidade do documento pode ser conferida no site:  
[http://sei.cl.df.gov.br/sei/controlador\\_externo.php?acao=documento\\_conferir&id\\_orgao\\_acesso\\_externo=0](http://sei.cl.df.gov.br/sei/controlador_externo.php?acao=documento_conferir&id_orgao_acesso_externo=0)  
Código Verificador: 2623216 Código CRC: 14160DC9.

Praça Municipal, Quadra 2, Lote 5, 5º Andar, Sala 5.10– CEP 70094-902– Brasília-DF– Telefone: (61)3348-8275  
[www.cl.df.gov.br](http://www.cl.df.gov.br) - [seleg@cl.df.gov.br](mailto:seleg@cl.df.gov.br)