

PL 2577 /2001

PROJETO DE LEI N.º _____
(Da Sr.ª DEPUTADA ANILCÉIA MACHADO) L I D O

Em _____ / _____ / _____

No Protocolo Legislativo nº _____ em _____
seguinte a CDF e CC

Assessoria de Planário

“Permite o cercamento das áreas verdes adjacentes e construção de portaria no Condomínio Serra Azul, localizado na Região Administrativa de Sobradinho - RA V.

27 11 01
Anilcélia Machado
Chefe da Assessoria de Planário

A CÂMARA LEGISLATIVA DO DISTRITO FEDERAL decreta:

Art. 1º . Fica permitido o cercamento das áreas verdes adjacentes do Condomínio Serra Azul, localizado na Região Administrativa de Sobradinho - RA V.

§ único – O cercamento deverá abranger todos os imóveis residenciais do condomínio.

Art. 2º . O condomínio poderá edificar portarias, para pedestres e veículos, que serão instaladas nas vias onde atualmente se dá como entrada principal.

Art. 3º - Caberá ao condomínio a administração da área cercada, abrangendo manutenção, limpeza e ajardinamento.

§ único – O Poder Público exercerá permanentemente fiscalização na área condominial de que trata esta Lei, podendo realizar obras de infraestrutura necessárias.

Art. 4 - Esta Lei entra em vigor na data de sua publicação.

Art. 5º - Revogam-se as disposições em contrário.

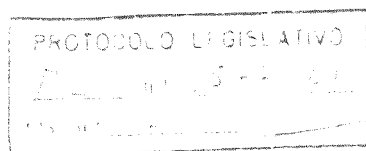

PL 205.01

JUSTIFICAÇÃO

A proposição de cercamento das áreas verdes adjacentes do Condomínio em referência, vem de encontro a atual realidade no Distrito Federal. Tramita hoje nesta Casa processos que visam a regularização de parcelamento de solo - chamados condomínios. Subtende-se condomínio uma área residencial, fechada por algum tipo de cerca, com portaria para controle de seus transeuntes.

A regularização do cercamento trará segurança aos condôminos, de uma futura e eventual ação contra a construção de portarias e cercamento, o que traria um enorme prejuízo em todo investimento de benfeitorias dentro da área do condomínio.

Pelo exposto, conto com o apoio dos nobres pares para a aprovação desta proposição.

Sala das Sessões, em

Dep. ANILCÉIA MACHADO
Líder do PSDB

