



CÂMARA LEGISLATIVA DO DISTRITO FEDERAL

Gabinete Deputado <sup>Distrital</sup> Alírio Neto

INDICAÇÃO Nº IND 1548 /2001

(Do Sr. Dep. Alírio Neto)

Ao Protocolo Legislativo para registro e, em seguida à CAS.

Em, \_\_\_\_/\_\_\_\_/\_\_\_\_.

*Flávia Pinheiro Lima*  
Chefe da Assessoria de Planário

Sugere ao Sr. Secretário de Infra-Estrutura e Obras do Distrito Federal providências no sentido que seja finalizada construção de uma "boca de lobo" que fica num dos retornos da quadra 216 norte na cidade de Brasília, RA I.

Excelentíssimo Senhor Presidente da Câmara Legislativa do Distrito Federal.

A Câmara Legislativa do Distrito Federal, nos termos do art. 143 do Regimento Interno, vem através desta proposição sugerir ao Secretário de Infra-Estrutura e Obras do Distrito Federal a finalização da construção de uma "boca de lobo" que fica num dos retornos da quadra 216 norte na cidade de Brasília, RA I.

### JUSTIFICAÇÃO

Moradores da quadra 216 norte já não agüentam mais o descaso. Há mais de três anos a obra começou a ser construída e até hoje se encontra inacabada, trazendo assim transtornos a comunidade e risco de acidentes aos motoristas, pois com a chegada das chuvas fazem que um dos retornos do Eixão para o Eixinho L fique totalmente alagado, porque não há escoamento para água.

A Câmara Legislativa do Distrito Federal no anseio de contribuir com o Governo, e com a sociedade que representa, propõe a presente indicação.

Diante do exposto, peço aos meus ilustres pares, apoio para a aprovação desta indicação.

Sala das Sessões,

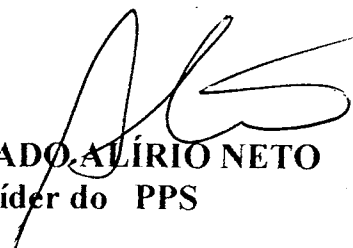
  
DEPUTADO ALÍRIO NETO  
Líder do PPS

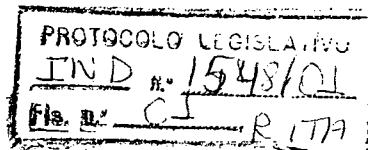

PROTÓCOLO LEGISLATIVO  
IND. n.º 1548/03  
Fls. n.º 02 RJA

# GRITA GERAL

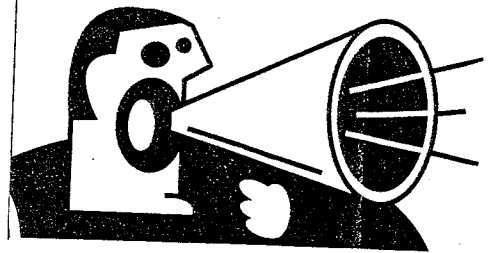

AT

POR TELEFONE / FAX / E-MAIL

## TRABALHO

### AUXÍLIO-TRANSPORTE

■ Régia França, 20 anos, mora em Águas Lindas e é professora da Secretaria de Educação. Ela quer saber se existe uma previsão para o pagamento do auxílio-transporte e o motivo dos constantes atrasos. "O último pagamento foi referente ao mês de agosto. Ligamos para a secretaria todos os meses e não há nem previsão. Os professores merecem ser tratados com mais seriedade", afirma.

■ A Subsecretaria de Apoio Operacional da Secretaria de Educação explica que, de acordo com o Informe Oficial — assinado pela Secretaria de Fazenda e Planejamento e o órgão no dia 13 de novembro —, o pagamento de auxílio-transporte será quitado em breve.

## RIACHO FUNDO

### FALTA INFRA-ESTRUTURA

■ O auxiliar de serviços gerais Antônio Felisberto, 34 anos, reclama do descaso das autoridades em relação aos moradores das QN 14F e QN 15F do Riacho Fundo II. Segundo ele, as ruas não são asfaltadas, a população não tem colégios nem postos de saúde. "Precisamos atravessar a cidade para ir em busca desses serviços", conta.

■ A queixa de Antônio foi enviada para a Administração do Riacho Fundo no dia 23 de outubro e repassada em 20 de novembro. Entretanto, nenhuma resposta chegou à Grita Geral.

## CRUZEIRO

### CARROCINHAS DE COMIDA

■ O militar Elcio Rodrigues Branco mora no Cruzeiro Novo. Ele conta que na entrada das quadras 801 a 1201, ao lado do estacionamento da Igreja Santa Terezi- nha, existem



## ASA NORTE

# Retorno fi- em dias de

Moradores da 216 Norte querem providências para uma boca-de-lobo e uma valeta que ficam num dos retornos do Eixão para o Eixinho L, na altura da quadra. Quando chove, o retorno fica alagado porque não há escoamento para a água. E a valeta é utilizada como latrina pelos moradores de rua.

Ricardo Borba

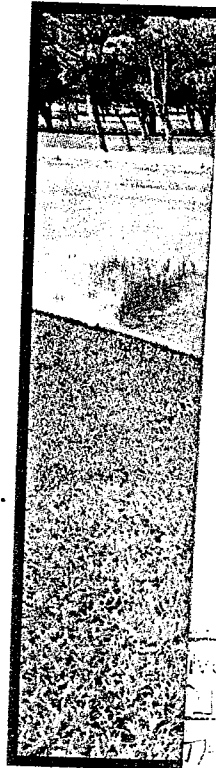

André Augusto Castro  
Da equipe do Correio

Douglas Cordeiro Coimbra é militar e morador do Bloco K da 216 Norte. Toda vez que chove, ele espera pelo pior quando chega à varanda e olha para o Eixão. O militar conhece bem o retorno daquela pista para o Eixinho L e sabe que ali, nos dias de chuva, existe uma armadilha para os motoristas. No local, há uma boca-de-lobo inacabada. Segundo ele, a obra começou a ser construída há mais de três anos, e não foi para frente. Além disso, há também uma valeta no canteiro do Eixão.

Tanto a boca-de-lobo quanto a valeta preocupam o morador. Douglas conta que basta uma chuva para que o retorno fique alagado. Fora a água, ele reclama da valeta: "Ela serve de la-

SEM VISIBILIDADE

## RECLAM

■ Vá pessoalm  
administra  
Sala do Cid