

CÂMARA LEGISLATIVA DO DISTRITO FEDERAL  
GABINETE DO DEPUTADO PENIEL PACHECO – PSB  
Construção de Centro de Saúde de Samambaia

**INDICAÇÃO Nº 1826/2003 2003**  
**(Do Deputado Peniel Pacheco)**

LIDO  
Em 15/12/03  
Assessoria de Planário

Protocolo Legislativo para registro e, em

seguida, à CES.  
Em 15/12/03

  
Paulo Roberto Guimarães de Castro  
Chefe da Assessoria de Planário

**Sugere ao Poder Executivo, a construção de um Centro de Saúde na Área Especial 01 da QN 523, Região Administrativa de Samambaia – RA XII.**

**Senhor Presidente da Câmara Legislativa do Distrito Federal:**

Nos termos do Art. 143, do Regimento Interno desta Casa, sugere ao Poder Executivo, a construção de um Centro de Saúde na Área Especial 01 da QN 523, Região Administrativa de Samambaia – RA XII.

**JUSTIFICATIVA**

A presente proposição tem por finalidade atender antiga reivindicação dos moradores da QN 523 de Samambaia, no sentido de sugerir ao Poder Executivo Local a construção de um Centro de Saúde na Área Especial 01 da QN 523 de Samambaia Sul, Região Administrativa de Samambaia – RA XII.

Segundo os moradores, existe naquela localidade um terreno vazio – Área Especial 01 – há 15 anos, cuja destinação original é para construção de um Centro de Saúde. Comprova-se o fato, através do mapa da área, onde na Área Especial 01, está a localização de um Centro de Saúde.

Os moradores da QN 523 têm que se deslocar até uma outra localidade para serem atendidos em um Posto de Saúde. Muitas vezes esse deslocamento traz um custo adicional de duas a quatro passagens de ônibus.

O terreno encontra-se abandonado e mal cuidado, acumulando entulhos e sujeiras, além de ser um local propício para o comércio e o consumo de drogas.

Uma vez que já existe o terreno destinado para construção de um Centro de Saúde, sugere-se então, que a construção seja realizada a fim de melhorar a qualidade do atendimento ao público no serviço de saúde pública do Distrito Federal.

PROTOCOLO LEGISLATIVO  
Ind. 1826, 03  
Fls. n.º 01 *aprovado*





**CÂMARA LEGISLATIVA DO DISTRITO FEDERAL**  
**GABINETE DO DEPUTADO PENIEL PACHECO – PSB**  
Construção de Centro de Saúde de Samambaia

---

Ante o exposto, solicitamos aos nobres pares a aprovação da presente Indicação, considerando que a medida beneficiará os moradores daquela localidade.

Sala das Sessões, em

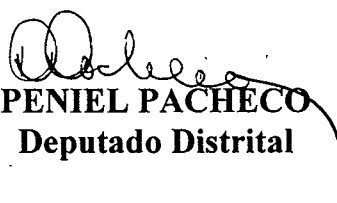
  
**PENIEL PACHECO**  
Deputado Distrital

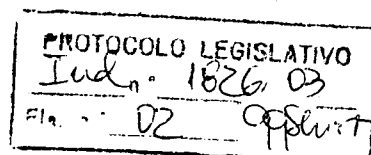

Incl. 1826, 03  
13 49510

AE-1  
CENTRO DE SAUÍ

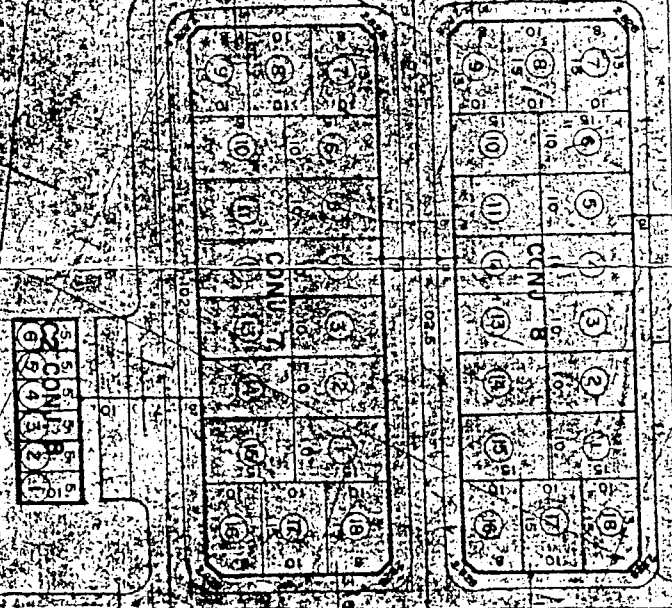

OS-523

6238/08/2886  
65383/0811

PRACA  
QR-523  
PRACA

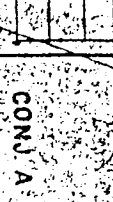
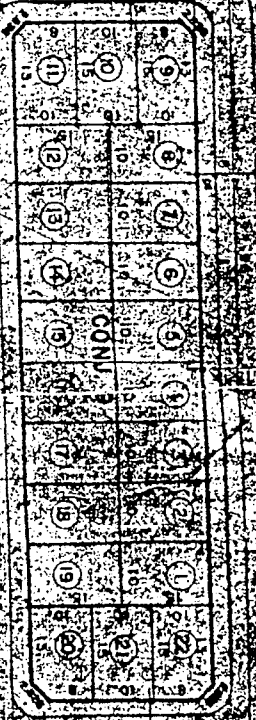
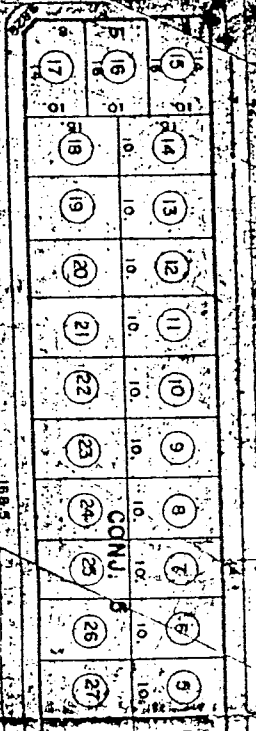

ON-523

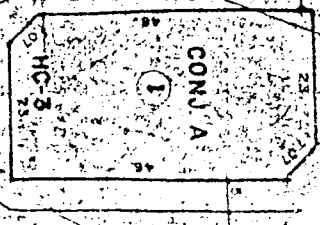
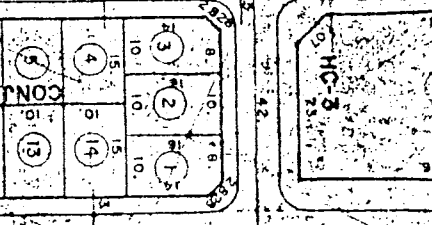
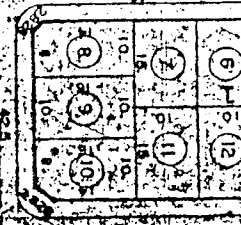
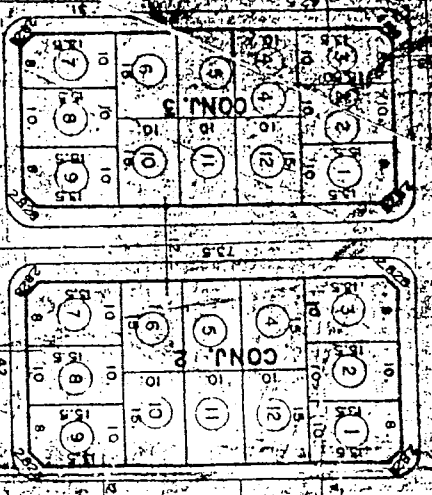
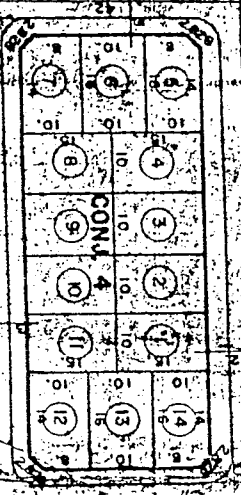

OS-523

6238/08/2886  
106/04/2570