



CÂMARA LEGISLATIVA DO DISTRITO FEDERAL

EMENDA ADITIVA DE PLENÁRIO EM 1º TURNO Nº. *011* 2013  
(Do Senhor Deputado JOE VALLE - PSB)

Ao Projeto de Lei nº. 1729 de 2013,  
que "Abre crédito adicional à Lei  
Orçamentária Anual do Distrito  
Federal, no valor de R\$ 29.036.232,00  
(vinte e nove milhões, trinta e seis  
mil, duzentos e trinta e dois reais).

**CANCELAMENTO**

**VALOR: R\$ 1.151.000,00**

UO	ESF	FUN	SUBF	PROG	AÇÃO	CÓD SUBT	SUBTÍTULO	REG	FTE	NAT	QTDE	VALOR
14101	01	20	451	6201	1077	5678	(EP) APOIO A CONSTRUÇÃO DO CENTRO CAPACITAÇÃO - PAD - DF	99	100	449051		1.151.000,00

**SUPLEMENTAÇÃO**

**VALOR: R\$ 1.151.000,00**

UO	ESF	FUN	SUBF	PROG	AÇÃO	CÓD SUBT	SUBTÍTULO	REG	FTE	NAT	QTDE	VALOR
26205	01	26	782	6216	1475	3517	(EP) PAVIMENTAÇÃO DA F 355 - ENTRADA DA DF 320 COM DF 120 - PLANALTINA.	99	100	449051	2.000	1.151.000,00

**JUSTIFICATIVA**

A presente emenda tem por objetivo promover a pavimentação asfáltica da rodovia DF 355 em Planaltina

Sala das Comissões, em                      de                      de 2013

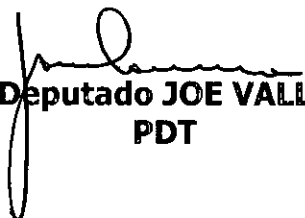
  
Deputado JOE VALLE  
PDT

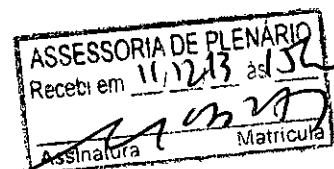

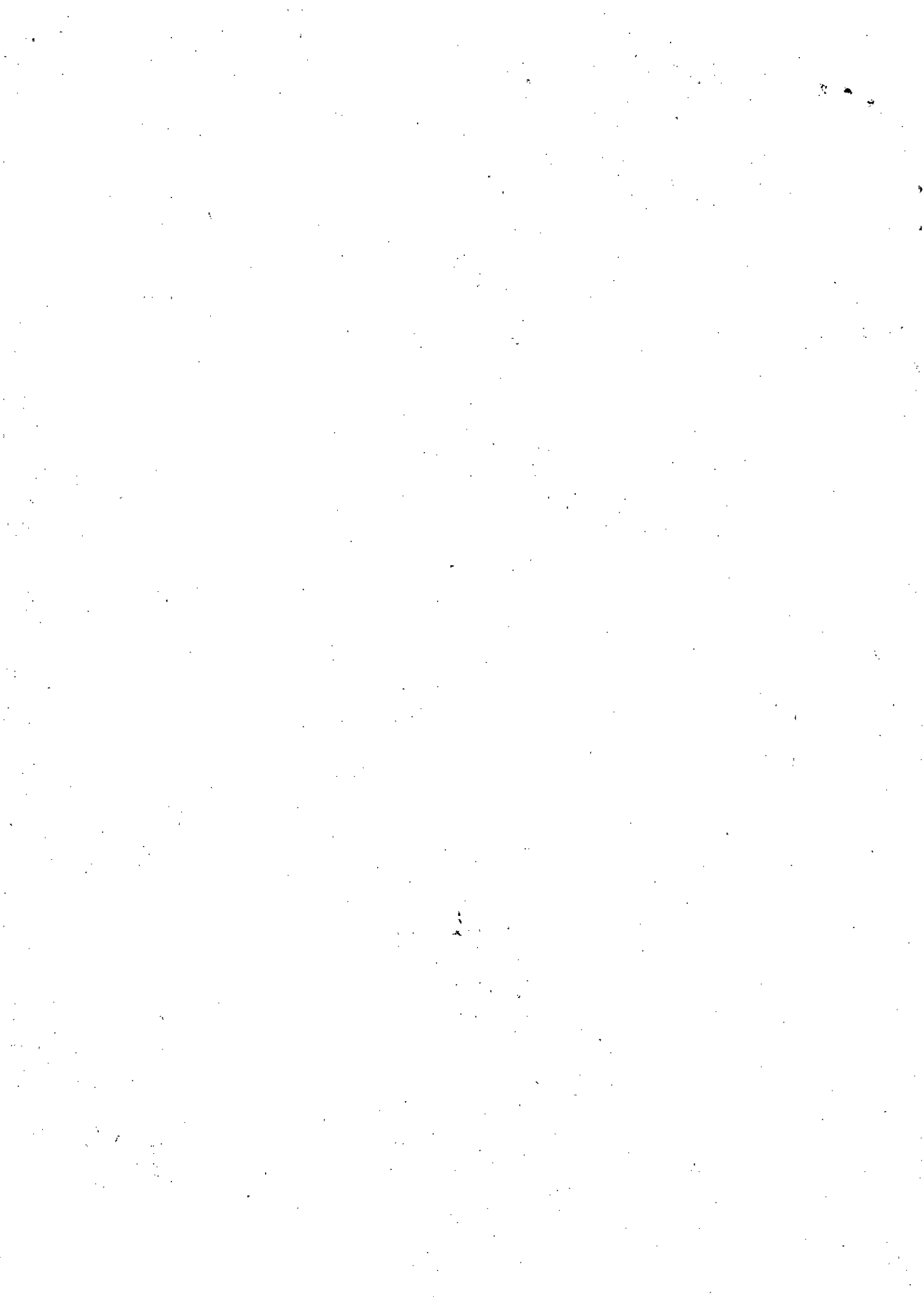

# CANCELAMENTO



GOVERNO DO DISTRITO FEDERAL

## Quadro Detalhamento Despesa

Exercício: 2013

PSIOO010

Unidade Orçamentária 14101 SECRETARIA DE ESTADO DE AGRICULTURA E DESENVOLVIM

Mês de Referência Dezembro

Posição em 10/12/2013

Natur.	Fonte ID	Lei	Alteração	Contingenciado	Bloqueado	Despesa Autorizada	Empenhado	Disponível	Liquidado
339092	100 0	0,00	38.655,00	0,00	0,00	38.655,00	38.654,55	0,45	38.654,55
449052	300 4	0,00	992.371,00	0,00	0,00	992.371,00	356.131,08	636.239,92	356.131,08
<b>SUBTOTAL</b>		<b>50.000,00</b>	<b>2.744.620,00</b>	<b>0,00</b>	<b>0,00</b>	<b>2.794.620,00</b>	<b>1.601.257,04</b>	<b>1.193.362,96</b>	<b>1.601.257,04</b>
<b>Esfera 1</b>	FISCAL	<b>Programa Trabalho</b>	20.392.6201.4090.0031	APOIO A EVENTOS-RURAIIS-DISTRITO FEDERAL					
339039	100 0	150.000,00	51.095,00 -	0,00	0,00	98.905,00	98.895,00	10,00	98.895,00
<b>SUBTOTAL</b>		<b>150.000,00</b>	<b>51.095,00 -</b>	<b>0,00</b>	<b>0,00</b>	<b>98.905,00</b>	<b>98.895,00</b>	<b>10,00</b>	<b>98.895,00</b>
<b>Esfera 1</b>	FISCAL	<b>Programa Trabalho</b>	20.392.6201.4090.0032	APOIO A EVENTOS-ENCONTRO DE FOLIA DE REIS-DISTRITO FEDERAL					
339039	100 0	50.000,00	50.000,00 -	0,00	0,00	0,00	0,00	0,00	0,00
<b>SUBTOTAL</b>		<b>50.000,00</b>	<b>50.000,00 -</b>	<b>0,00</b>	<b>0,00</b>	<b>0,00</b>	<b>0,00</b>	<b>0,00</b>	<b>0,00</b>
<b>Esfera 1</b>	FISCAL	<b>Programa Trabalho</b>	20.392.6201.4090.5189	(EP) APOIO A EVENTOS-APOIO A REALIZAÇÃO EVENTOS-XXXX CASA RURAL- PARTICIPAÇÃO EVENTOS AGROPECUÁRIOS-DISTRITO FEDERAL					
339039	100 0	150.000,00	150.000,00 -	0,00	0,00	0,00	0,00	0,00	0,00
<b>SUBTOTAL</b>		<b>150.000,00</b>	<b>150.000,00 -</b>	<b>0,00</b>	<b>0,00</b>	<b>0,00</b>	<b>0,00</b>	<b>0,00</b>	<b>0,00</b>
<b>Esfera 1</b>	FISCAL	<b>Programa Trabalho</b>	20.392.6201.4090.5680	(EP) APOIO A EVENTOS-APOIO A REALIZAÇÃO DA 1ª COPA DE FUTEBOL AMADOR".-DISTRITO FEDERAL					
339030	100 0	42.000,00	1.394,00 -	0,00	0,00	40.606,00	12.769,60	27.836,40	4.219,60
339031	100 0	0,00	1.394,00	0,00	0,00	1.394,00	1.394,00	0,00	1.394,00
339039	100 0	58.000,00	0,00	0,00	0,00	58.000,00	2.000,00	56.000,00	2.000,00
<b>SUBTOTAL</b>		<b>100.000,00</b>	<b>0,00</b>	<b>0,00</b>	<b>0,00</b>	<b>100.000,00</b>	<b>16.163,60</b>	<b>83.836,40</b>	<b>7.613,60</b>
<b>Esfera 1</b>	FISCAL	<b>Programa Trabalho</b>	20.421.6222.2426.0019	REINTEGRA CIDADÃO-SECRETARIA DE AGRICULTURA E DESENVOLVIMENTO RURAL-DISTRITO FEDERAL					
339139	100 0	300.000,00	88.798,00 -	0,00	0,00	211.202,00	211.201,59	0,00	180.946,87
<b>SUBTOTAL</b>		<b>300.000,00</b>	<b>88.798,00 -</b>	<b>0,00</b>	<b>0,00</b>	<b>211.202,00</b>	<b>211.201,59</b>	<b>0,00</b>	<b>180.946,87</b>
<b>Esfera 1</b>	FISCAL	<b>Programa Trabalho</b>	20.451.6001.3903.9659	(***) REFORMA DE PRÉDIOS E PRÓPRIOS-SECRETARIA DE AGRICULTURA E DESENVOLVIMENTO RURAL-DISTRITO FEDERAL					
339030	100 0	152.987,00	152.987,00 -	0,00	0,00	0,00	0,00	0,00	0,00
449051	100 0	100.000,00	99.877,00 -	0,00	0,00	123,00	0,00	123,00	0,00
<b>SUBTOTAL</b>		<b>252.987,00</b>	<b>252.864,00 -</b>	<b>0,00</b>	<b>0,00</b>	<b>123,00</b>	<b>0,00</b>	<b>123,00</b>	<b>0,00</b>
<b>Esfera 1</b>	FISCAL	<b>Programa Trabalho</b>	20.451.6201.1077.5678	(EP) CONSTRUÇÃO DE CENTRO DE CAPACITAÇÃO-APOIO A CONSTRUÇÃO DO CENTRO DE CAPACITAÇÃO - PAD - DF.-DISTRITO FEDERAL					
449051	100 0	800.000,00	450.000,00	0,00	164.944,00	1.085.056,00	0,00	1.085.056,00	0,00
449051	100 4	0,00	164.944,00	0,00	0,00	164.944,00	0,00	164.944,00	0,00
<b>SUBTOTAL</b>		<b>800.000,00</b>	<b>614.944,00</b>	<b>0,00</b>	<b>164.944,00</b>	<b>1.250.000,00</b>	<b>0,00</b>	<b>1.250.000,00</b>	<b>0,00</b>
<b>Esfera 1</b>	FISCAL	<b>Programa Trabalho</b>	20.451.6201.1077.5680	CONSTRUÇÃO DE CENTRO DE CAPACITAÇÃO-CONSTRUÇÃO DO CENTRO DE CAPACITAÇÃO - DF-DISTRITO FEDERAL					
449051	300 4	0,00	653,00	0,00	0,00	653,00	0,00	653,00	0,00



**Quadro Detalhamento Despesa**

Exercício: 2013

PSIOO010

Posição em: 10/12/2013

Unidade Orçamentária 26205 DEPARTAMENTO DE ESTRADAS DE RODAGEM - DER

Mês de Referência Dezembro

Natur.	Fonte ID	Lei	Alteração	Contingenciado	Bloqueado	Despesa Autorizada	Empenhado	Disponível	Liquidado
449051	100 0	100.000,00	100.000,00 -	0,00	0,00	0,00	0,00	0,00	0,00
<b>SUBTOTAL</b>		<b>100.000,00</b>	<b>100.000,00 -</b>	<b>0,00</b>	<b>0,00</b>	<b>0,00</b>	<b>0,00</b>	<b>0,00</b>	<b>0,00</b>
<b>Esfera 1</b>	<b>FISCAL</b>	<b>Programa Trabalho</b>	26.782.6216.1475.0010	(***) RECUPERAÇÃO DE RODOVIAS-RESTAURAÇÃO E DUPLICAÇÃO DA BR-020 TRECHO PLANALTINA/DIVISA GO-DISTRITO FEDERAL					
449051	232 0	3.000.000,00	0,00	0,00	0,00	3.000.000,00	0,00	3.000.000,00	0,00
<b>SUBTOTAL</b>		<b>3.000.000,00</b>	<b>0,00</b>	<b>0,00</b>	<b>0,00</b>	<b>3.000.000,00</b>	<b>0,00</b>	<b>3.000.000,00</b>	<b>0,00</b>
<b>Esfera 1</b>	<b>FISCAL</b>	<b>Programa Trabalho</b>	26.782.6216.1475.0011	(***) RECUPERAÇÃO DE RODOVIAS-DUPLICAÇÃO BR-060 TRECHO DF-001 A DIVISA DF/GO-DISTRITO FEDERAL					
449051	231 0	0,00	764.000,00	0,00	0,00	764.000,00	0,00	764.000,00	0,00
449051	348 0	0,00	764.000,00	0,00	0,00	764.000,00	726.389,19	37.610,81	726.389,19
<b>SUBTOTAL</b>		<b>0,00</b>	<b>1.528.000,00</b>	<b>0,00</b>	<b>0,00</b>	<b>1.528.000,00</b>	<b>726.389,19</b>	<b>801.610,81</b>	<b>726.389,19</b>
<b>Esfera 1</b>	<b>FISCAL</b>	<b>Programa Trabalho</b>	26.782.6216.1475.0027	(***) RECUPERAÇÃO DE RODOVIAS-PAVIMENTAÇÃO DF-230 TRECHO DF-410/DF-345- PLANALTINA					
449051	100 0	6.685.514,00	2.585.514,00 -	0,00	0,00	4.100.000,00	4.100.000,00	0,00	4.100.000,00
449051	231 0	5.464.044,00	0,00	0,00	0,00	5.464.044,00	0,00	5.464.044,00	0,00
<b>SUBTOTAL</b>		<b>12.149.558,00</b>	<b>2.585.514,00 -</b>	<b>0,00</b>	<b>0,00</b>	<b>9.564.044,00</b>	<b>4.100.000,00</b>	<b>5.464.044,00</b>	<b>4.100.000,00</b>
<b>Esfera 1</b>	<b>FISCAL</b>	<b>Programa Trabalho</b>	26.782.6216.1475.1199	(*) (***) (PEDF) RECUPERAÇÃO DE RODOVIAS-RECUPERAÇÃO E MELHORAMENTO-DISTRITO FEDERAL					
449051	100 0	40.049.616,00	30.958.474,00 -	0,00	0,00	9.091.142,00	9.091.059,54	82,46	6.677.488,95
449051	437 0	0,00	950.000,00	0,00	330.000,00	620.000,00	0,00	620.000,00	0,00
449052	100 0	0,00	4.816.802,00	0,00	0,00	4.816.802,00	4.814.880,00	1.922,00	0,00
<b>SUBTOTAL</b>		<b>40.049.616,00</b>	<b>25.191.672,00 -</b>	<b>0,00</b>	<b>330.000,00</b>	<b>14.527.944,00</b>	<b>13.905.939,54</b>	<b>622.004,46</b>	<b>6.677.488,95</b>
<b>Esfera 1</b>	<b>FISCAL</b>	<b>Programa Trabalho</b>	26.782.6216.1475.3515	(***) RECUPERAÇÃO DE RODOVIAS-RESTAURAÇÃO DA DF-345 TRECHO DIVISA GO/DF-230-DISTRITO FEDERAL					
449051	100 0	1.000.000,00	1.000.000,00 -	0,00	0,00	0,00	0,00	0,00	0,00
449051	348 0	0,00	8.082.615,00	0,00	0,00	8.082.615,00	3.850.000,00	4.232.615,00	0,00
<b>SUBTOTAL</b>		<b>1.000.000,00</b>	<b>7.082.615,00</b>	<b>0,00</b>	<b>0,00</b>	<b>8.082.615,00</b>	<b>3.850.000,00</b>	<b>4.232.615,00</b>	<b>0,00</b>
<b>Esfera 1</b>	<b>FISCAL</b>	<b>Programa Trabalho</b>	26.782.6216.1475.3517	(***) RECUPERAÇÃO DE RODOVIAS-PAVIMENTAÇÃO DF-355 - ENTRADA DA DF-320 COM DF-120- PLANALTINA					
449051	100 0	8.500.000,00	0,00	0,00	0,00	8.500.000,00	8.499.999,97	0,00	8.454.607,29
449051	348 0	0,00	2.853.000,00	0,00	0,00	2.853.000,00	2.852.953,84	46,16	2.807.990,64
<b>SUBTOTAL</b>		<b>8.500.000,00</b>	<b>2.853.000,00</b>	<b>0,00</b>	<b>0,00</b>	<b>11.353.000,00</b>	<b>11.352.953,81</b>	<b>46,16</b>	<b>11.262.597,93</b>
<b>Esfera 1</b>	<b>FISCAL</b>	<b>Programa Trabalho</b>	26.782.6216.1475.4734	(***) RECUPERAÇÃO DE RODOVIAS-PAVIMENTAÇÃO VIA DE ACESSO À VILA BASEVI ATÉ A DF-001- SOBRADINHO					
449051	100 0	10.000,00	10.000,00 -	0,00	0,00	0,00	0,00	0,00	0,00
<b>SUBTOTAL</b>		<b>10.000,00</b>	<b>10.000,00 -</b>	<b>0,00</b>	<b>0,00</b>	<b>0,00</b>	<b>0,00</b>	<b>0,00</b>	<b>0,00</b>
<b>Esfera 1</b>	<b>FISCAL</b>	<b>Programa Trabalho</b>	26.782.6216.1475.8121	(*) (***) RECUPERAÇÃO DE RODOVIAS-DUPLICAÇÃO DA DF-150 COLORADO - FERCAL-DISTRITO FEDERAL					
449051	100 0	1.000,00	1.000,00 -	0,00	0,00	0,00	0,00	0,00	0,00
449051	231 0	0,00	787.000,00	0,00	0,00	787.000,00	0,00	787.000,00	0,00

