



**CÂMARA LEGISLATIVA DO DISTRITO FEDERAL
GABINETE DA DEPUTADA DISTRITAL LILIANE RORIZ**



PROJETO DE DECRETO LEGISLATIVO Nº
(Deputada Liliane RORIZ)

LTD O
Em. 10/06/15

PDL 27 /2015

**Concede Título de Cidadã Honorária de Brasília
a Arquiteta Ana Paula Barros.**

Secretaria Legislativa

A CÂMARA LEGISLATIVA DO DISTRITO FEDERAL decreta:

Art. 1º Fica concedido o Título de Cidadã Honorária de Brasília a Arquiteta Ana Paula Barros.

Art. 2º Este Decreto Legislativo entra em vigor na data da sua publicação.

Sector Protocolo Legislativo

PDL Nº 27 /2015

Folha Nº 01 / 16

JUSTIFICATIVA

O presente Projeto de Decreto Legislativo tem como objetivo conceder o Título de Cidadã Honorária de Brasília a Arquiteta Ana Paula Barros.

Nascida em Uberaba/MG em 04 de julho de 1969, Ana Paula Barros formou-se em 1993 em arquitetura e urbanismo na Universidade de Uberaba-MG/UNIUBE. Casada com o Engenheiro Luiz Guarita Neto, ex-prefeito da cidade de Uberaba, tem 3 filhos, Joao Pedro (20), Ana Luiza (17) e Paulo Henrique (14). Mudou-se para Brasília em janeiro de 1994, onde iniciou sua carreira participando de mostras de decoração como a Mostra Artefacto e a Casa Cor.

A homenageada, elaborou o curso de Design de Interiores para a Confederação Nacional do Comércio. Fez mestrado em teoria e história da Arquitetura na Universidade de Brasília - UnB em 2001. Sedimentou seu trabalho em Brasília, com os projetos do Ícone Park, Edifício QI 05, Melia Brasília e Meliá Convention Tryp, Restaurante Zuu, Ecco Galeria de Arte, Restaurante Confraria do Camarão, dentre vários de seus projetos residenciais e comerciais, executados em Brasília, Palmas, Uberaba, São Paulo, Rio de Janeiro. Em 2011 começou a trabalhar em Miami onde desenvolveu projetos e participou como convidada da Mostra fendi em 2013.

Praça Municipal, Qd 02, 3º Andar, Gabinete 16, Brasília/DF - CEP: 70.094.902

Telefones: (61) 3348.8160 a 8162, Fax: 3348.8163

www.lilianeroriz.com.br - deputada@lilianeroriz.com.br

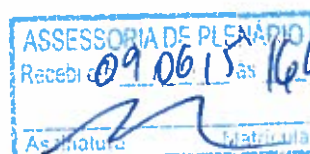

NB6



**CÂMARA LEGISLATIVA DO DISTRITO FEDERAL
GABINETE DA DEPUTADA DISTRITAL LILIANE RORIZ**



Porém, foi no ano de 2000, que a homenageada realizou seu grande sonho, o de desenvolver projetos sociais em prol da comunidade mais carente do Distrito Federal. Participou como coordenadora do programa social "Casa da Criança" 2000, que beneficiou a Casa do Candango com a reforma de grande parte das suas instalações, adquirindo para a entidade a forma que tem hoje.

Em 2010, foi a idealizadora da "Casa Cor Ação", um projeto da Casa Cor Brasília, que beneficiou três famílias de catadores de lixo da cidade do Varjão com a construção de suas casas. Essas famílias tiveram suas casas reformadas e decoradas de acordo com o que há de melhor e mais moderno no mercado.

As famílias selecionadas, tinham as mulheres como chefe de família, onde sua renda não ultrapassava o valor de R\$ 300,00 por mês. Além da reforma, as moradoras tiveram seus lares decorados. A história de vida de cada uma dessas catadoras emocionou e sensibilizou essa Arquiteta, que recebeu, pela inovação do projeto, vários prêmios, como: prêmio Casa Claudia em 2010, prêmio Deca em 2014 e o International Property Awards em Londres.

Por fim, a referida comenda será outorgada a esta Cidadã que tem por Brasília sua eterna gratidão. Apaixonada pelo que faz, vê na profissão de arquiteta e urbanista um poder de transformação social, capaz de gerar uma realidade diferente integrando as pessoas.

Diante dos argumentos expostos, é que contamos com o apoio dos nobres pares para a aprovação da referida proposição.

Sala das sessões,

LILIANE RORIZ
DEPUTADA DISTRITAL

Setor Protocolo Legislativo
PDI Nº 27 / 2015
Folha Nº 02 fls

anapaulobarros
ARQUITECTURA

Setor Protocolo Legislativo
PDL Nº 27 / 2015
Folha Nº 03 *Plã*

Nascida em Uberaba/MG em 04 de julho de 1969, Ana Paula Barros mudou-se para Brasília em janeiro de 1994.

Começou a trabalhar com arquitetura desde então, participando de mostras de decoração como a Mostra Artefacto e a Casa Cor.

Elaborou o curso de Design de Interiores para a Confederação Nacional do Comércio.

Fez mestrado em teoria e história da Arquitetura na UnB em 2001.

Sedimentou seu trabalho em Brasília, com os projetos do Ícone Park, Edifício Q1 05, Melia Brasília e Meliá Convention Typ, Restaurante Zuu, Ecco Galeria de Arte, Restaurante Confraria do Camarao, dentre vários de seus projetos residenciais e comerciais, executados em Brasília, Palmas, Uberaba, São Paulo, Rio de Janeiro.

Em 2011 começou a trabalhar em Miami

onde desenvolveu projetos e participou como convidada da Mostra fendi em 2013.

Participou como coordenadora do programa social Casa da Criança 2000, que beneficiou a Casa do Candango com a reforma de grande parte das suas instalações, adquirindo a entidade a forma estética que tem hoje. Foi a idealizadora da Casa Coração que beneficiou 3 famílias do Varjão com a construção de suas casas.

Recebeu vários prêmios como o prêmio Casa Claudia em 2010, prêmio Deca em 2014 e o International Property Awards em Londres.

É casada com o Engenheiro Luiz Guarita Neto, ex-prefeito da cidade de Uberaba, tem 3 filhos, João Pedro (20), Ana Luiza (17) e Paulo Henrique (14).

Possui escritório de arquitetura em Brasília, Uberaba e Miami.

anapaulab Barros

Setor Protocolo Legislação
PDL Nº 07 / 2015
Folha Nº 04 R05

formação

graduação – 1993
arquitetura e urbanismo
UNIBE/ Uberaba-MG
mestrado – 2001
teoria e história da arquitetura
UnB / Brasília/DF

mostras e eventos

Casa Cor® Brasília 1997 – Ambiente: Sala de
Almoço
Casa Cor® Brasília 1999 – Ambiente: Living da
Deputada
Casa Cor® Brasília 2001 – Ambiente: Quarto da
Moça
Casa Cor® Brasília 2002 – Ambiente: Café-Bar
Casa Cor® Brasília 2010 – Ambiente: Loft
Bauhaus
Casa Da Criança 2000 - Local: Casa do
Candango.

Fotodecoração 1999 - Pátio Brasil Shopping.
Fotodecoração – 2000 –Park Shopping
Mostra Artefacto 2003 – Ambiente: Home Family
Mostra Artefacto 2004 – Ambiente: Biblioteca –
Vitrine
Mostra Artefacto 2005 – Ambiente: Estar
Mostra Artefacto 2006 _ Ambiente: Living
Mostra Artefacto 2007 – Ambiente: Estar/ Home
Mostra Artefacto 2008 – Ambiente: Vitrine
Principal Estar/ Home
Mostra Artefacto 2009 - Ambiente: Vitrine
Principal Varanda
Mostra Artefacto B & C São Paulo 2012 –
Ambiente: Cozinha Gourmet
Mostra Fendi Casa 2013 - Ambiente: Sala de
Jantar - Miami/USA
Mostra Artefacto 2014 - Ambiente: Home
Theatre

Setor Protocolo Legislativo

PDL Nº 27 / 2015

Folha Nº 05 Fla

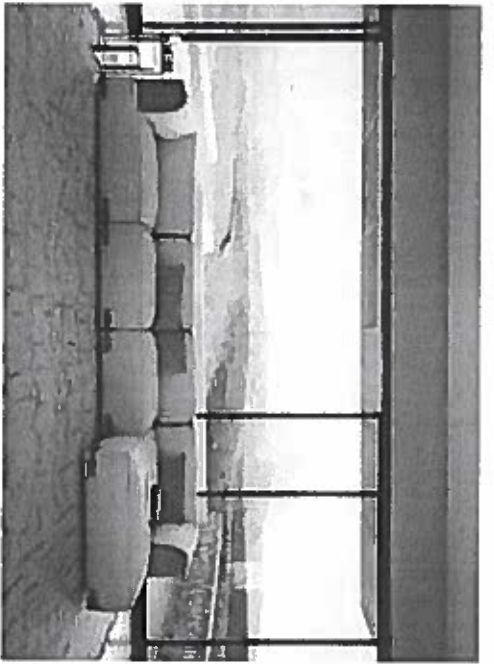

LIVING ROOM
 OCEAN DRIVE
 ANA SAUSA BARBO
 DANIELA PIMENTA
 MIRENA ABRILHAN
FENDI
 CASA

WEDNESDAY, JULY 24TH
 7 TO 9PM
 90 NE 39TH STREET
 MIAMI DESIGN DISTRICT 33137

6120 AND 5175 NORTH AVE - MIAMI, FL 33149
 CONTACT: DANIELA PIMENTA
 TEL: 305 442 1111

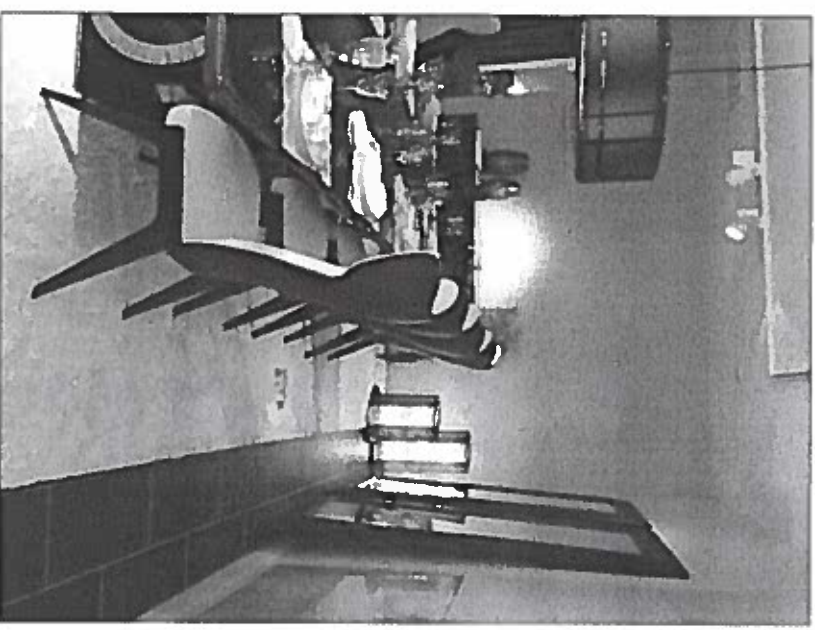
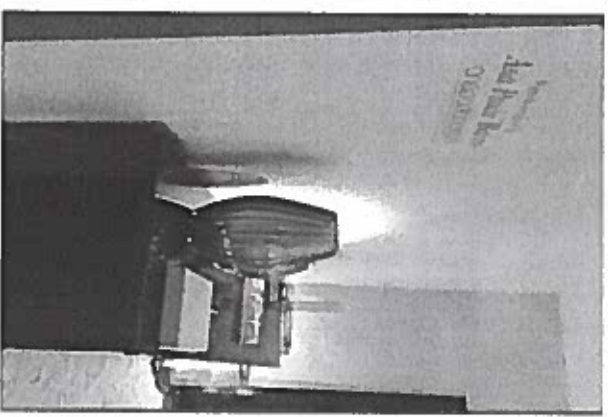

Setor Protocolo Legislativo
 Nº _____ / _____
 Folha Nº _____

Mostra Fendi 2013/
 Miami - USA

Setor Protocolo Legislativo
 DDL Nº 27 / 2015
 Folha Nº 06 / 10

publicações

Revista Espaço D Dezembro/2002	Revista Espaço D Novembro/2004	Revista Kasa Janeiro/2008
Revista Foco Décor Julho/2003	Livro Décor Year Book Brasil Dezembro/2004	Revista Casa Vogue Janeiro/2009
Revista Casa Vogue Giro da Decoração Julho/2011	Casa Vogue Março/2005	Revista Casa Vogue Janeiro/2009
Revista Espaço D Outubro/2003	Revista Tabu Setembro/2006	Revista Kasa Março/2009
Revista Excelência Novembro/2003	Livro Anual Design Novembro/2006	Livro Anual Design Janeiro 2010
Casa Vogue Março/2004	Revista Espaço D Abril/2007	Revista Foco Maio/2011
Livro Décor Year Book Agosto/2004	Revista Foco Dezembro/2007	Livro Anual Design Janeiro 2012
Revista Frade Setembro/2004		

Setor Protocolo Legislativo

PDI Nº 27 / 2015

Folha Nº 07 pa

contemporist

architecture

design

art

travel



The 12 most popular Brazilian houses we featured in 2014

December 24, 2014

Here are the 12 most popular Brazilian houses we featured in 2014.

1. Redux House by Studio MK27

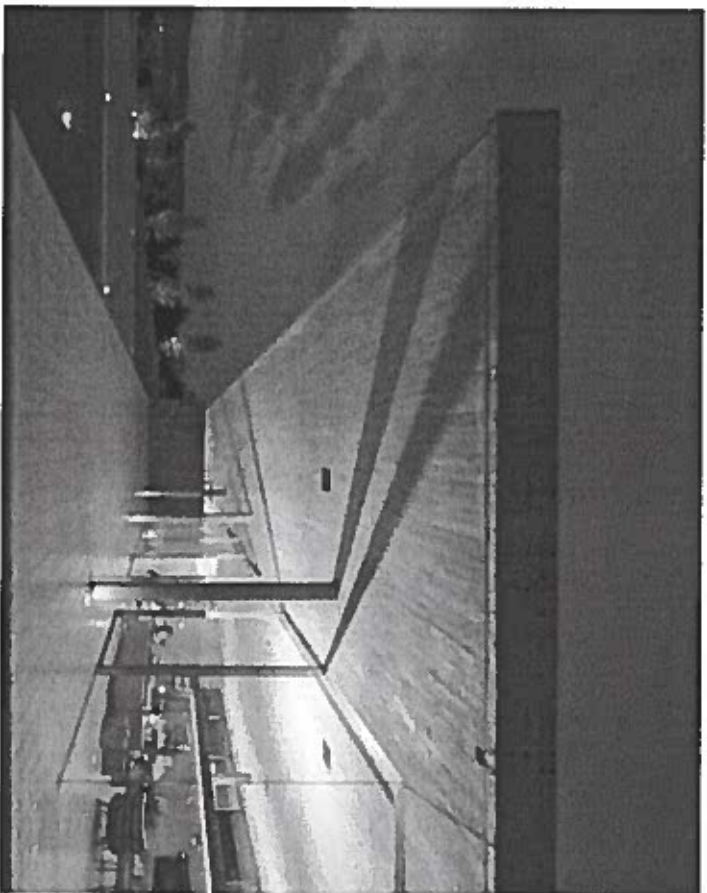

sites

anapaulabarros

ARQUITETURA

Setor Protocolo Legislativo
PDL Nº 07 / 2015
Folha Nº 08
da

contemporist

architecture design art travel



to Clarity

Designer Pages PRO

The Loft Bauhaus by Ana Paula Barros

April 27, 2014

Ana Paula Barros designed the Loft Bauhaus in Brasília, the capital city of Brazil.

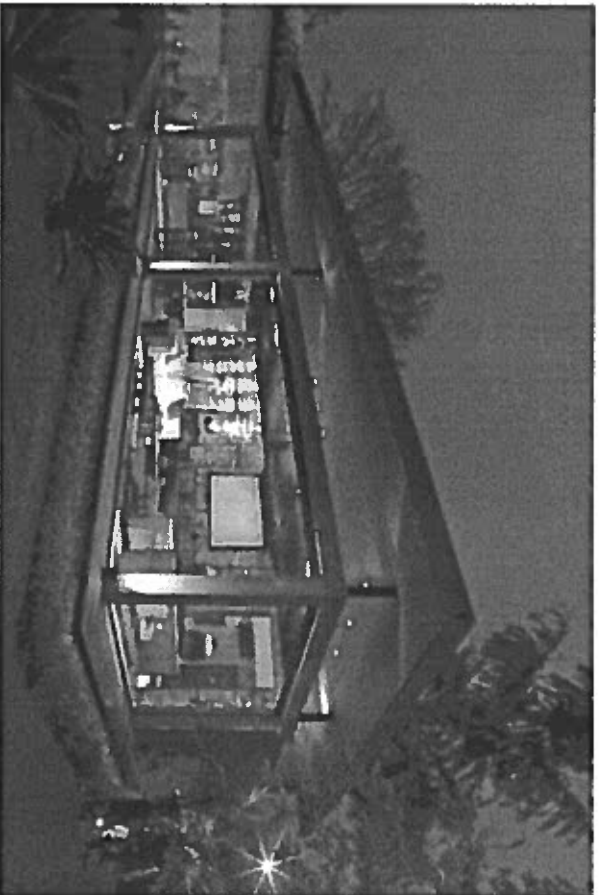

Setor Protocolo Legislativo
PDL 13027 / 2015
09 P10

Setor Protocolo Legislat
PPL Nº 27 / 20c
Folha Nº 10

"Ana Paula Barros"

4 PROJECTS & FIRMS

VIEW ALL 7

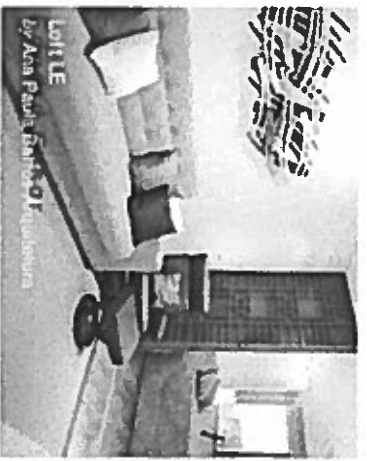

archello

PROJECTS

PRODUCTS

MATERIALS

BRANDS

EVENTS

COLLECTIONS

SEARCH...

SIGN IN

SIGN UP



Escritório de Arquitetura

No description...

By Ana Paula Barros Arquitetura
as Architects

FOLLOW



Residência Grupo OK

This project is the architects own studio. The facade was vested in bur...

By Ana Paula Barros Arquitetura
as Architects

FOLLOW



Setor Professorado Legislativo
APL ... 27 / 2015
Folha Nº 11 / R02

Surprising Modern Design Ideas Showcased by Loft Bauhaus in Brazil

SHARE ON FACEBOOK

TWITTER

+

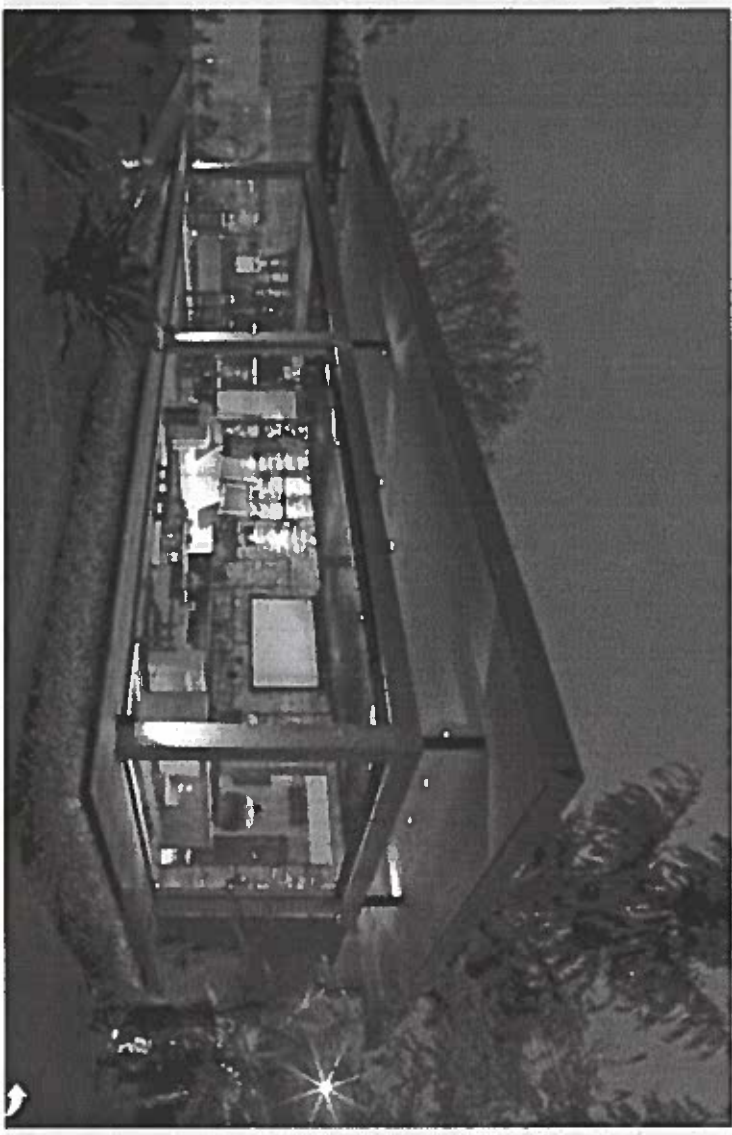

Connect with Freshome



Get Updates (it's free)
Enter your email to get FREE blog updates

Subscribe

Joseph Beuys editions

Art editions from the 100 most sought after artists of the moment



Home > Brazil > Loft Bauhaus in Brazil

Published by | Lombolt updated on January 8, 2015

Contemporary Residence, Brazil Building, Distrito Federal Home, Property Design, Image

Loft Bauhaus in Brasil

Residence in Brasilia - design by Ana Paula Barros, architect

6 May 2014

Loft Bauhaus

Architects: Ana Paula Barros

House in Brasilia, Distrito Federal, Brasil

School that inspired Modernism inspires Ana Paula Barros in the **Loft Bauhaus** project, the environment of 160m², honors the Brazilian architecture where you can find elements of the Bauhaus combined with the Brazilian modernism of Oscar Niemeyer and Lucio Costa.



Booking.com

Pousada Casa das Flores
Mafher Prego Garanhão

Reservar

Booking.com

Pousada Por do Sol
Mafher Prego Garanhão

Reservar

Booking.com

Pousada Casa das Flores
Mafher Prego Garanhão

Reservar

Pousada Caminho Das
Cachoeiras
Mafher Prego Garanhão

Reservar

Follow Us:

anapaulabarros

ARQUITETURA

premiações:
prêmio casa claudia- categoria mostra- preferido do público - 2010

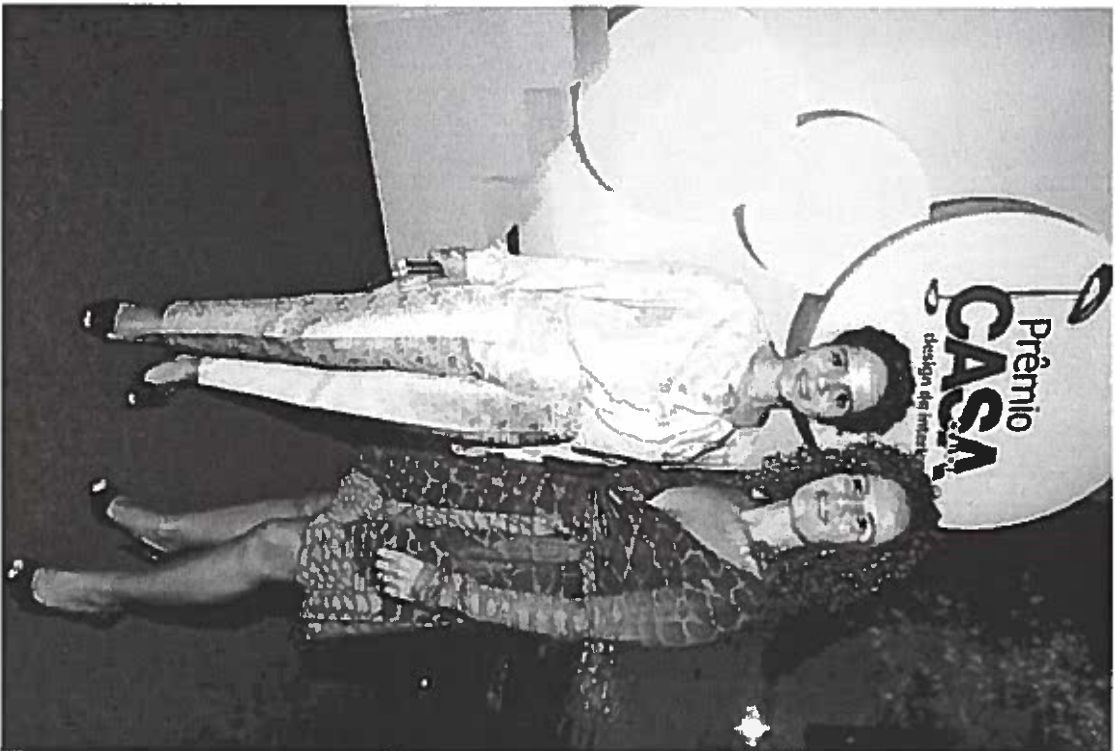

Setor Protocolo Legislativo

PBL Nº 27 / 2015

Folha Nº 14 *Plai*

Setor Protocolo Legislativo
766 / 2014 / 2015
Folha Nº 15 de 16

Loft Casa Branca

PALE **CLIQUE** Você e outros 16 pessoas curtiram isso

Brasília, Brasil
RS100.D00
outubro/2009



Loft Casa Branca é o vencedor de março na categoria Projeto do Mês do Prêmio bimbom. Agora o projeto faz parte da linha do tempo da arquitetura brasileira 2014. Confira e participe.

O casal, morador de Brasília, com 2 filhos adolescentes, queria um loft para receber amigos, dar festas, assistir filmes no home e cozinhar. Foi criado um ambiente em estrutura metálica, recoberto com placas cimentícias. No piso Solarium. A pedra calcária recobre toda a parede do fundo onde existe uma estante e portas em freijo. A cozinha é toda laminada em freijo e os banheiros tem cuba em madeira ipe e um shafir aberto para ajudar na manutenção das plantas.

Ficha técnica
projeto de arquitetura: Ana Paula Barros
cálculo estrutural: Marconi Faleiro
execução da obra: Marconi Faleiro



Premio bimbom- projeto do mês -2014

anapaulabarros

ARQUITETURA

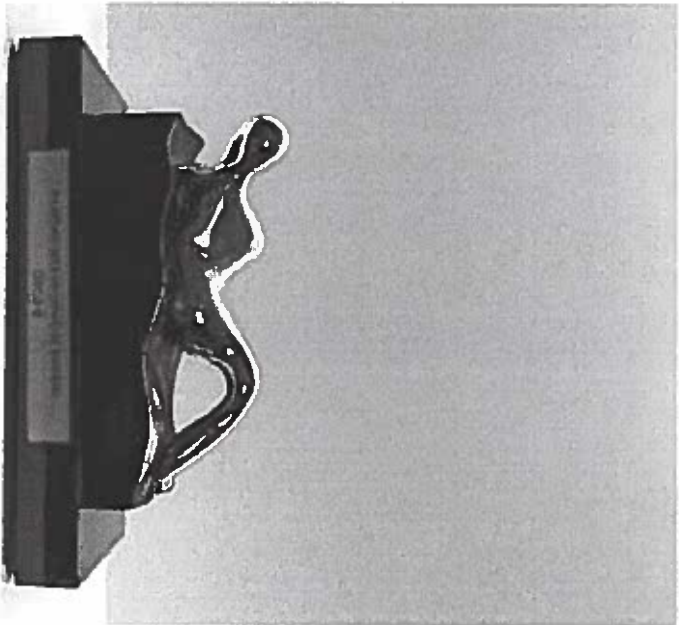

Setor Protocolo Legislativo
PPL Nº 23 / 2015
Folha Nº 16 fls

Prêmio deca um sonho de banheiro – categoria residencial –
centro-oeste, norte e nordeste- 2014

ARQUITETA BRASILEIRA RECEBE PRÊMIO EM LONDRES

Ana Paula Barros venceu concorrentes da América, Ásia Pacífico, África, Europa e Arábia

A arquiteta Ana Paula Barros foi um dos destaques do International Property Awards 2012, que aconteceu no dia 7 de dezembro, em Londres. Como já era sabido e anunciado anteriormente, a arquiteta recebeu o prêmio na categoria Design de Interiores Mostra de Decoração, concorrendo com profissionais da Argentina, Venezuela, Brasil, Barbados e México. O projeto, em questão, foi o Loft Bauhaus, destaque da Casa Cor Brasília 2010 e que ainda hoje rende reconhecimento à profissional. A surpresa ficou por conta do anúncio do grande vencedor da categoria durante o jantar de gala realizado no Grosvenor House Hotel, Park Lane, Londres, feito por Peter Bolton King - Global Residential Director at Royal Institution of Chartered Surveyors. Na ocasião, a talentosa arquiteta deixou para trás os vencedores da Ásia Pacífico, África, Europa e Arábia!

O International Property Awards é uma premiação criada por um grupo de empresas da área de arquitetura em Londres em 1995, para celebrar as empresas que se destacam em projetos residenciais e comerciais no mundo. A equipe de jurados escolhidos pelo presidente da Fundação dos Hotéis Hilton, Sir David Michels, foi composta por 56 profissionais--arquitetos, empresários, editores de revistas especializadas e CEO de empresas do ramo—de todo o mundo.

CRÉDITO: CHRIS SHARP

<http://propertyawards.net/winners/>

International property award 2013

Setor Protocolo Legislativo
PDL Nº 27 / 2015
17

anapaulabarros

ARQUITETA



International property award 2013

Setor Protocolo Legislativo
PDL Nº 27 / 2015
Folha Nº 19

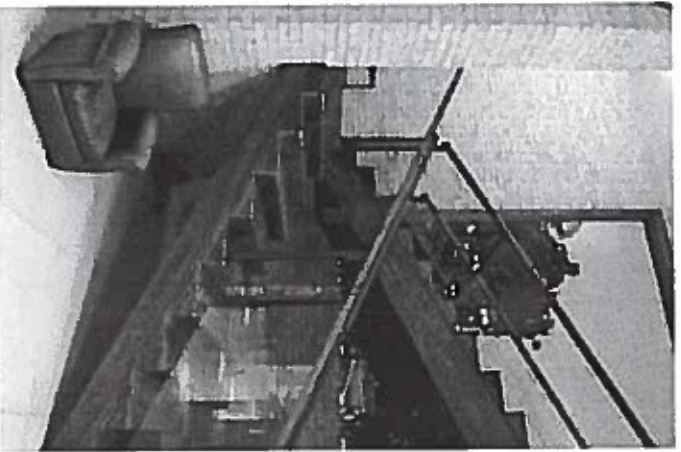

projetos

Setor Protocolo Legislativo

PDL Nº 27 / 2015

Folha Nº 19 Rev

Edifício Q15

tipologia: comercial/uso misto

local : Brasília/ Brasil

área: 1.350m²

data: 2005

anapaulobarros

ARQUITETURA

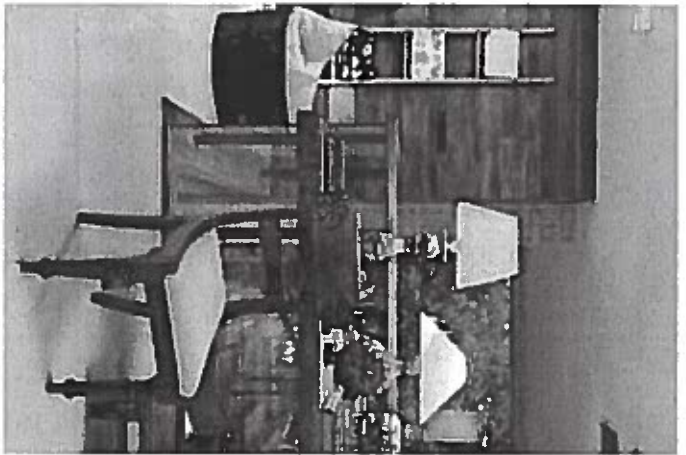
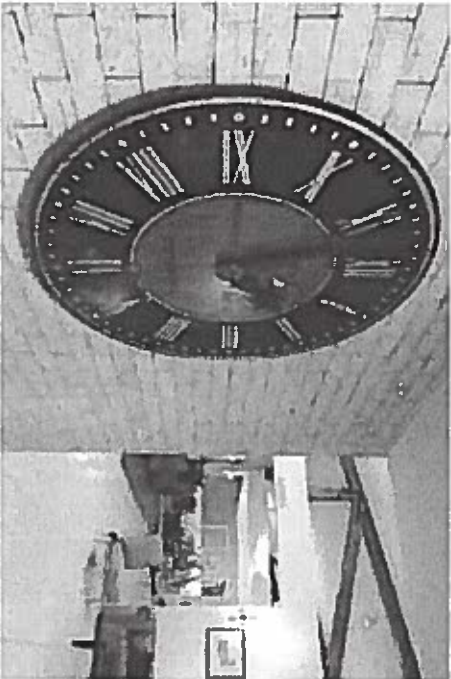

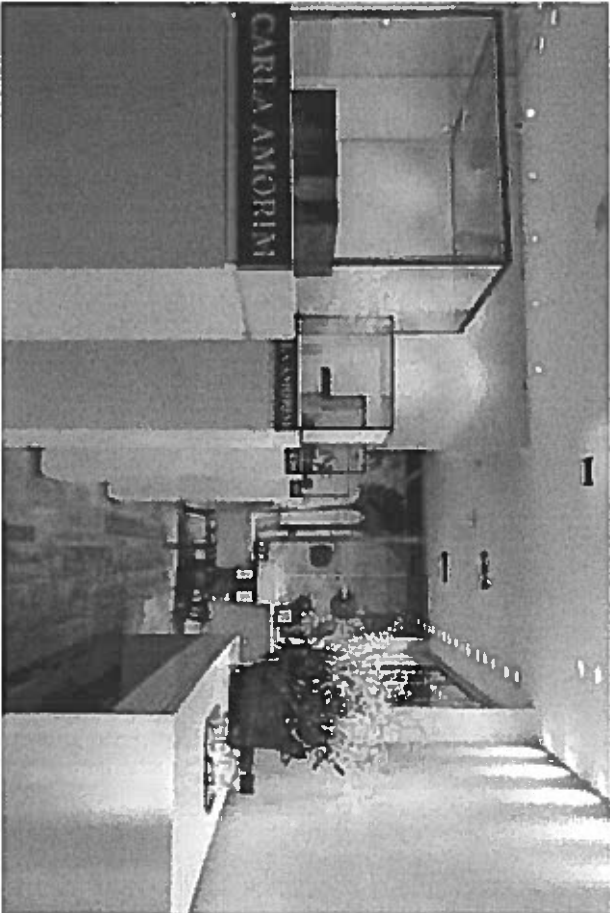
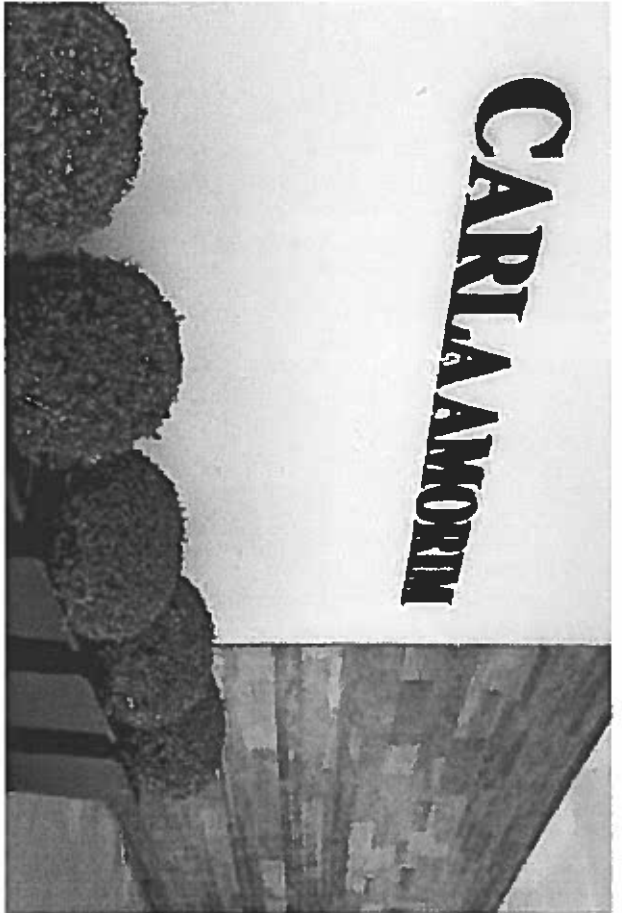

anapaulobarros
ARQUITETURA

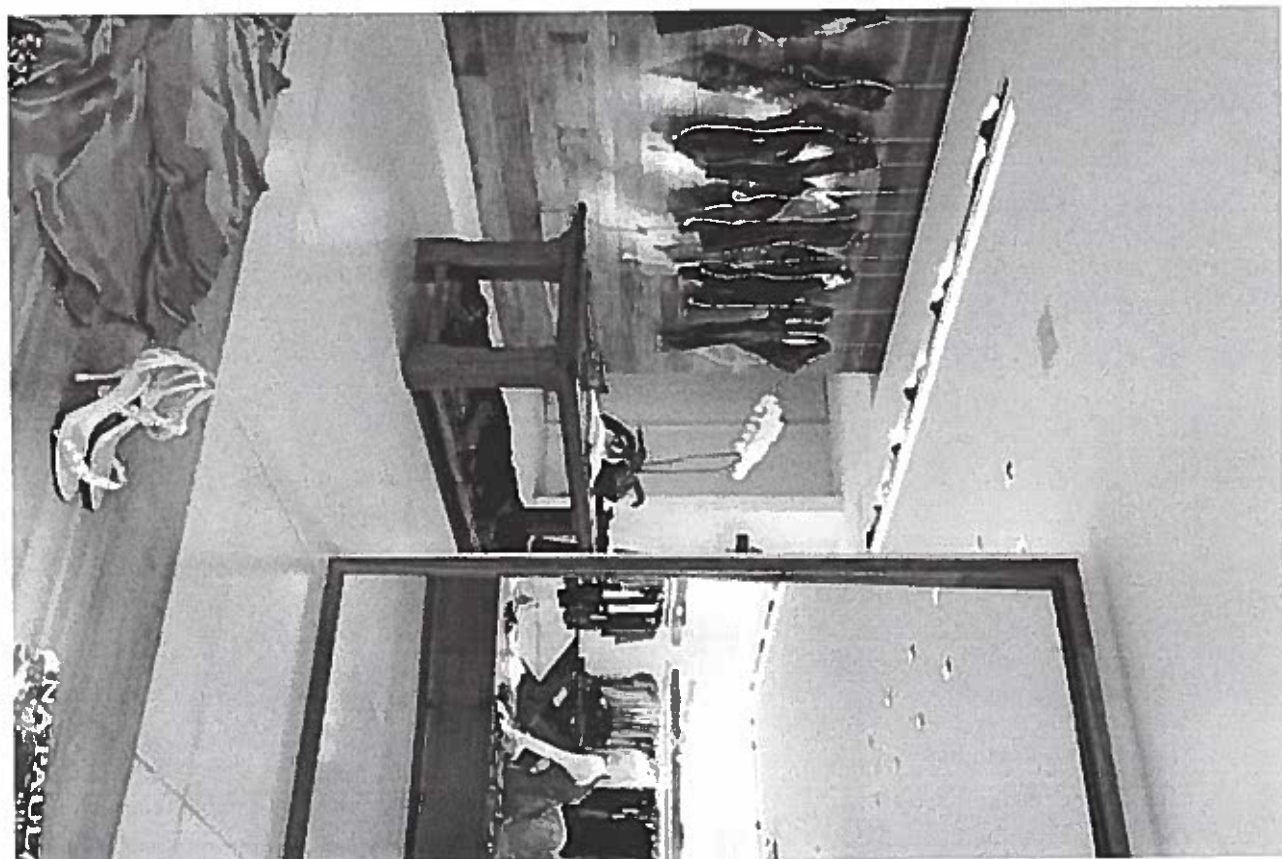
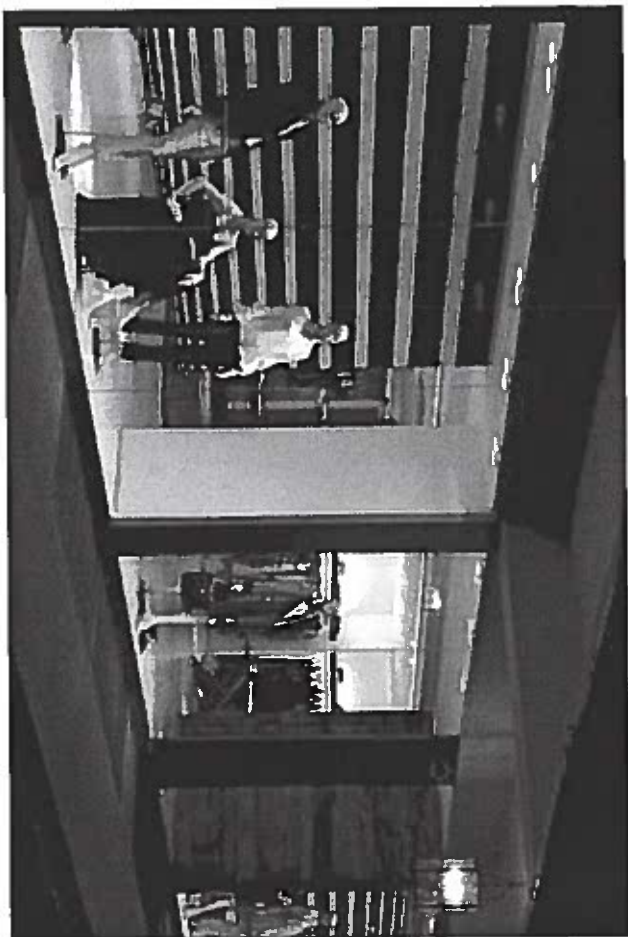

Setor Protocolo Legislativo

PDL Nº 27 2015

Folha Nº 20 PA

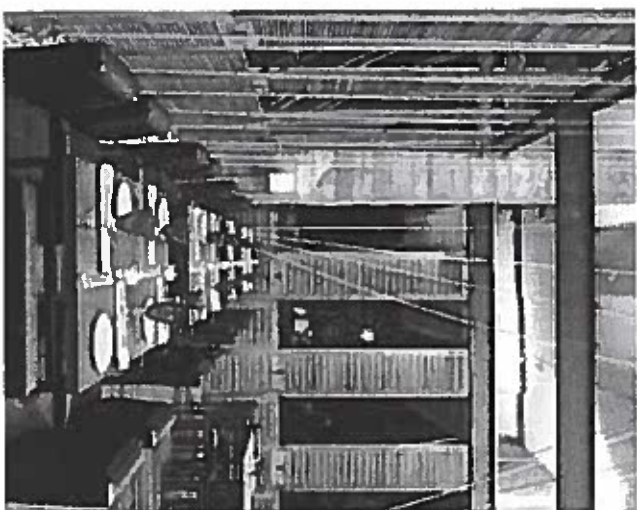
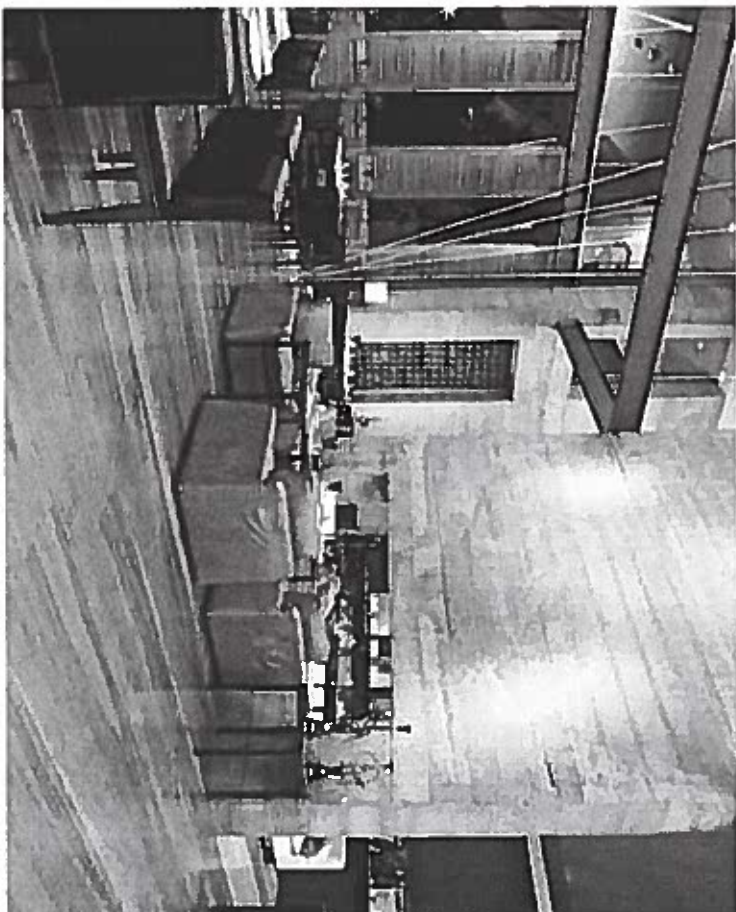
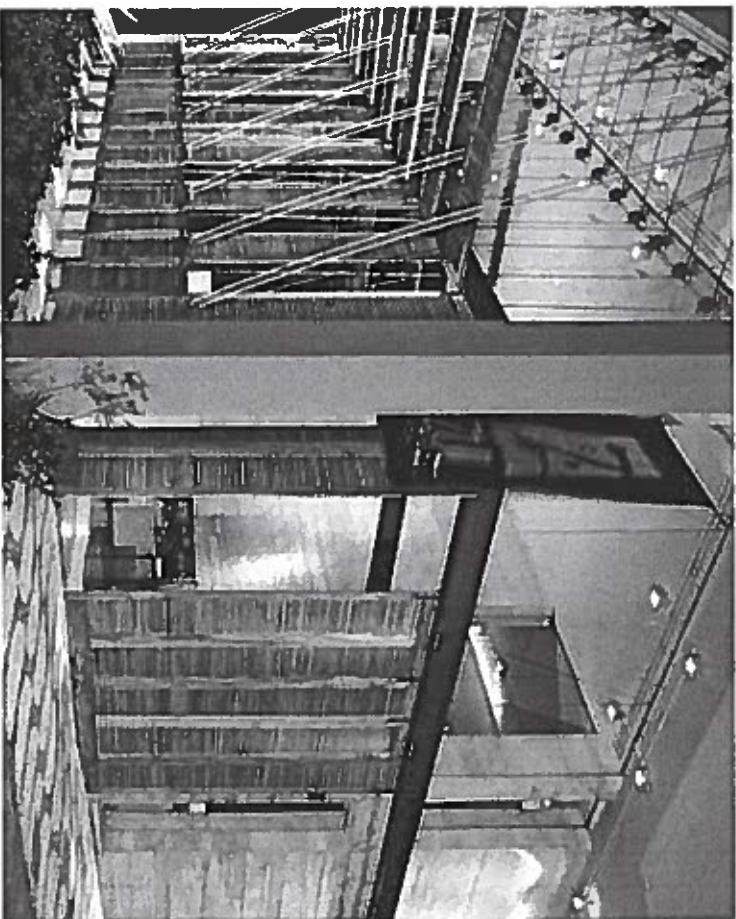

Restaurante Zuu
tipologia: comercial/uso misto
local : Brasília/ Brasil
área: 324m²
data: 2005

anapaulobarros
ARQUITETURA

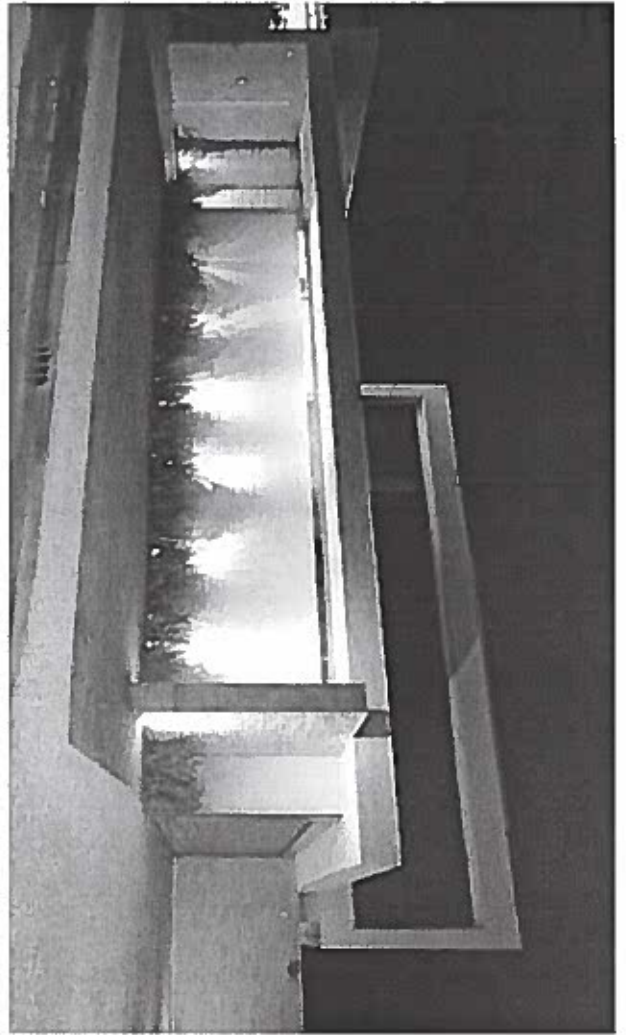
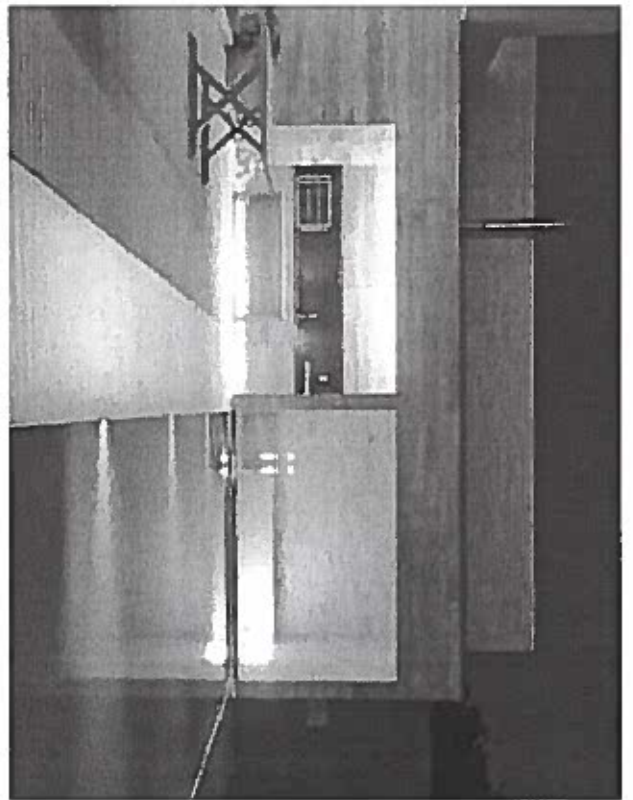
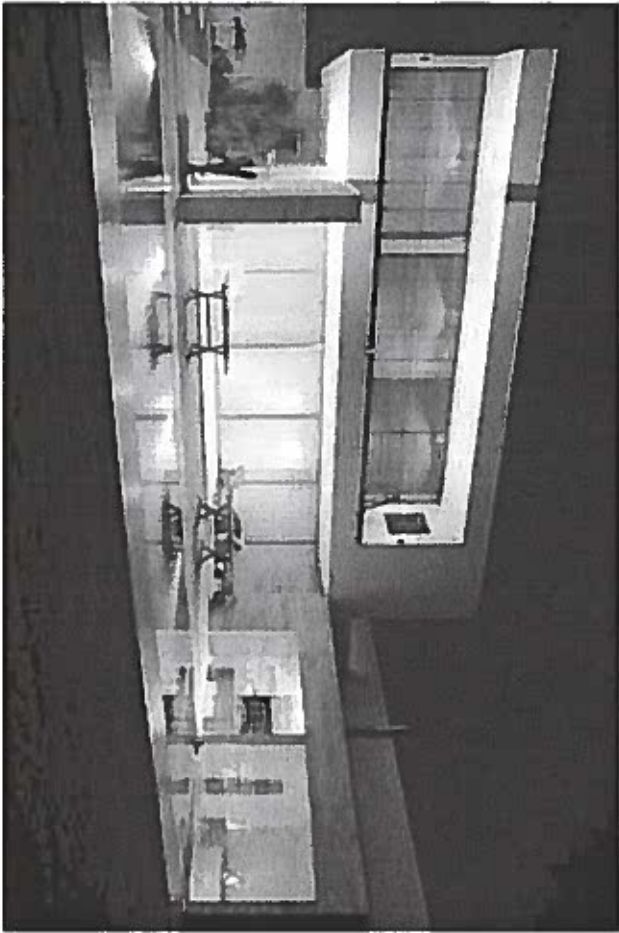

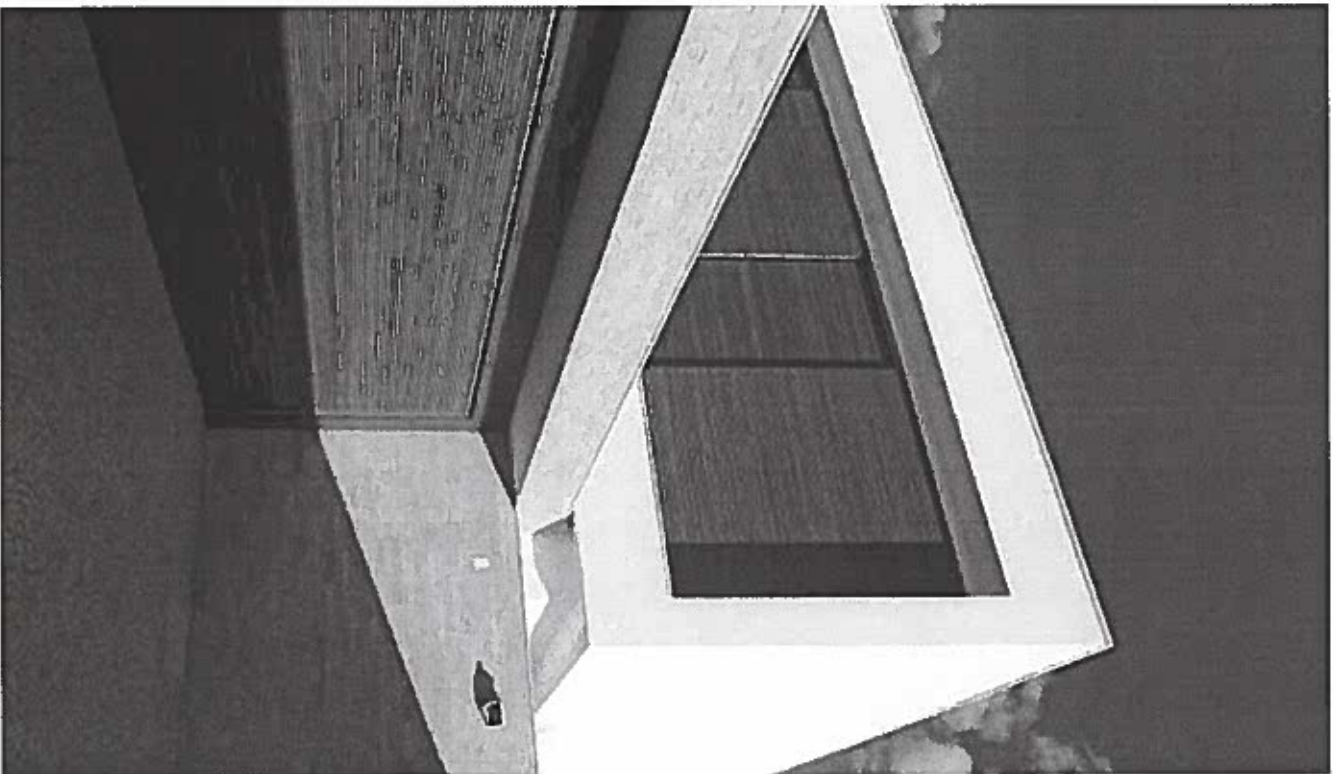
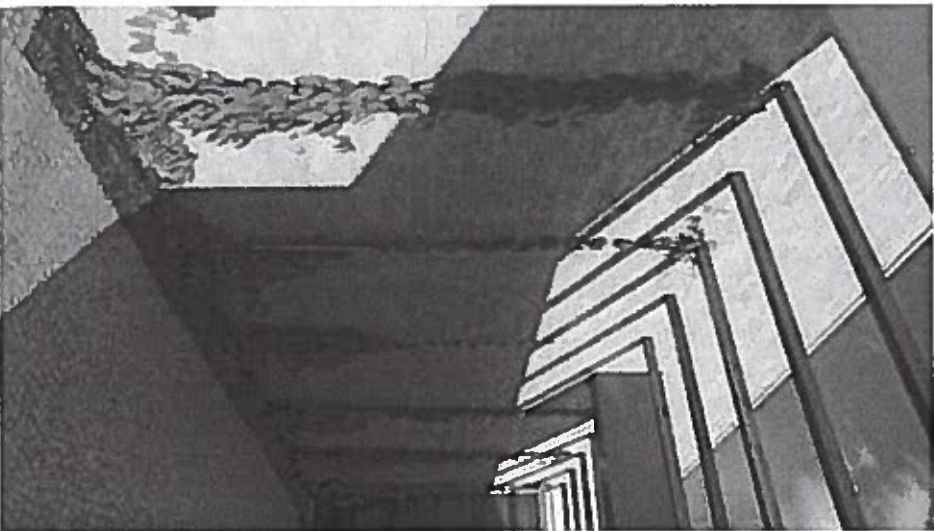

Setor Protocolo Legislativo
PDL Nº 27 2015
25 RA

Casa PC

tipologia: residencial unifamiliar
local : Brasília/ Brasil
área: 630m²
data: 2007

anapaulobarros

ARQUITETURA



Setor Protocolo Legislativo
PDL Nº 27 / 2015
Folha Nº 26 Ra

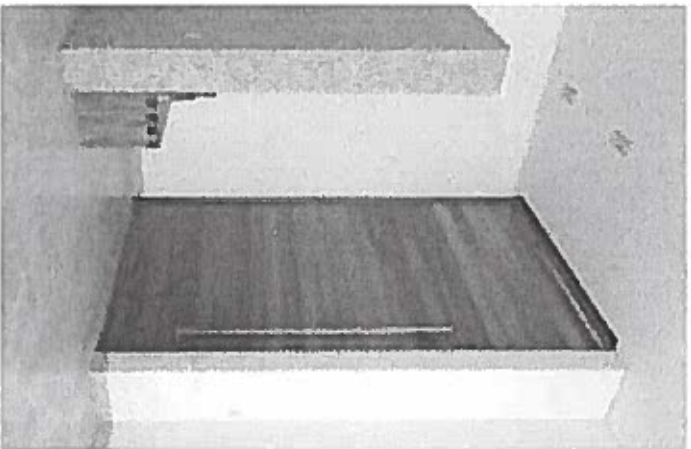
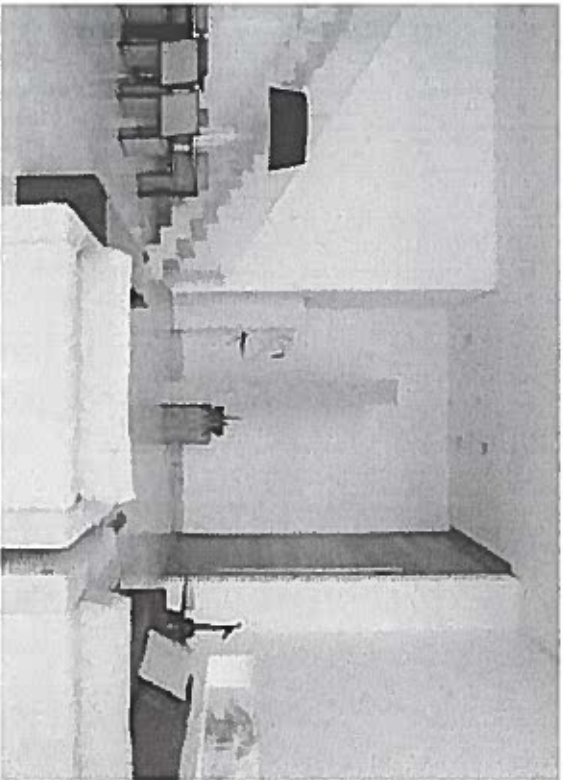

Casa LN
tipologia: residencial
local : Brasília/ Brasil
área: 560m2
data: 2006

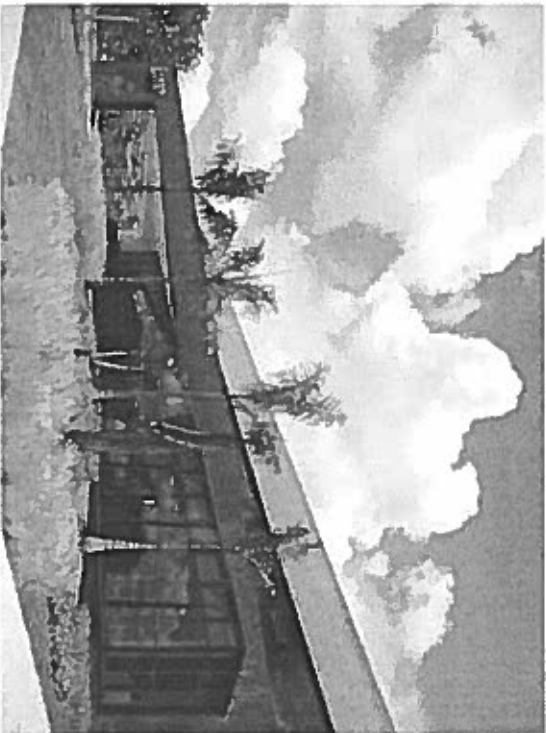
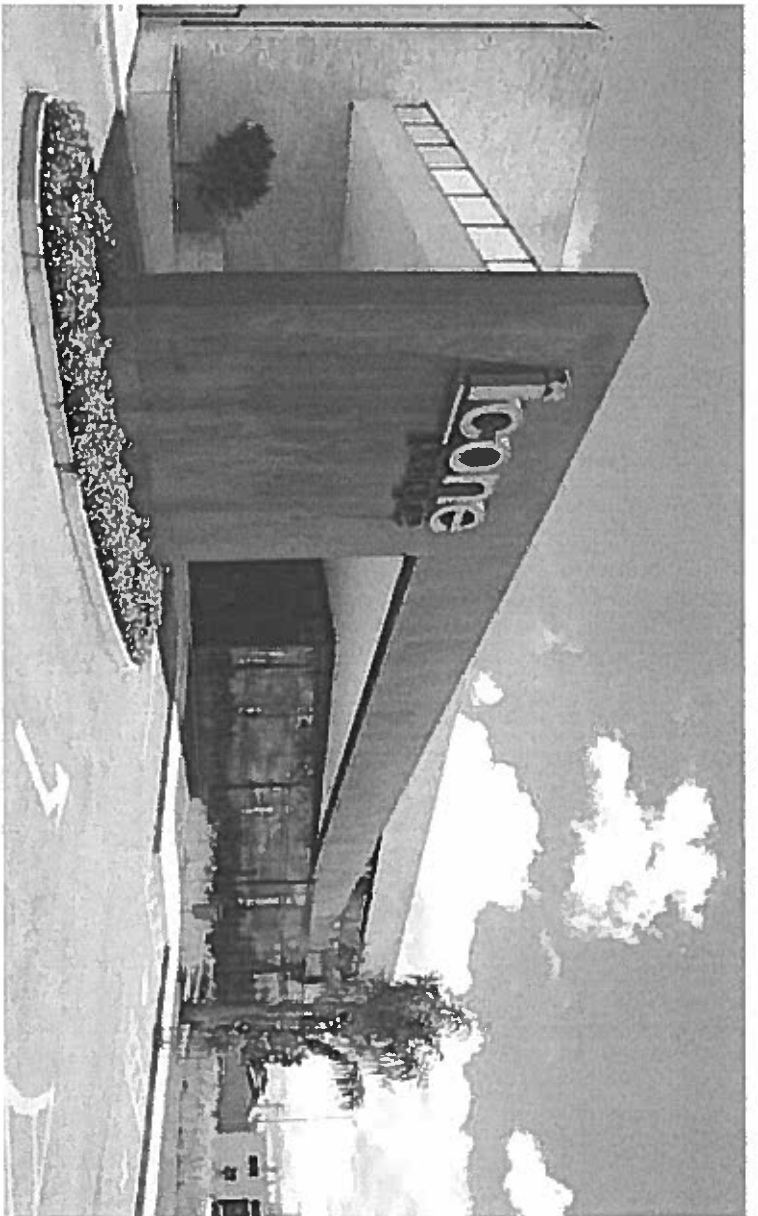
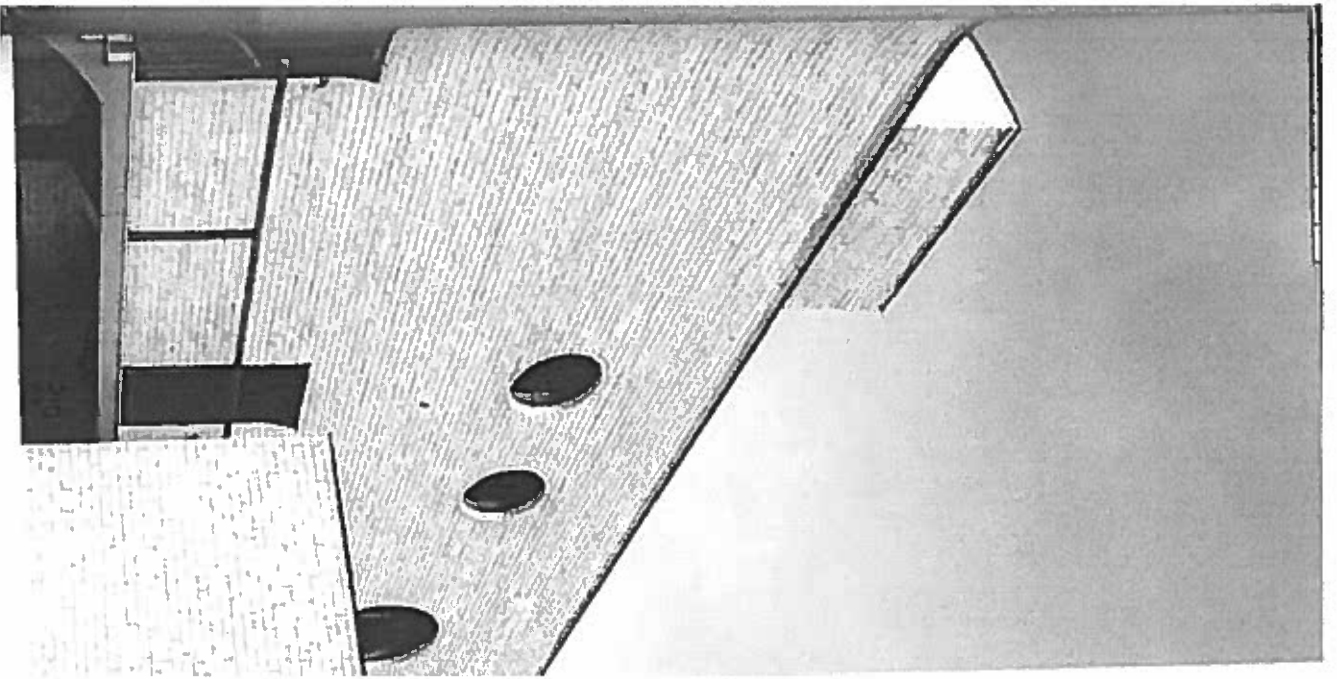

Ícone Park
tipologia: comercial
local : Brasília/ Brasil
área: 4820m2
data: 2007

anapaulabarros

ARQUITETURA

Setor Protocolo Legislativo
PDL Nº 27 / 2015
Folha Nº 72

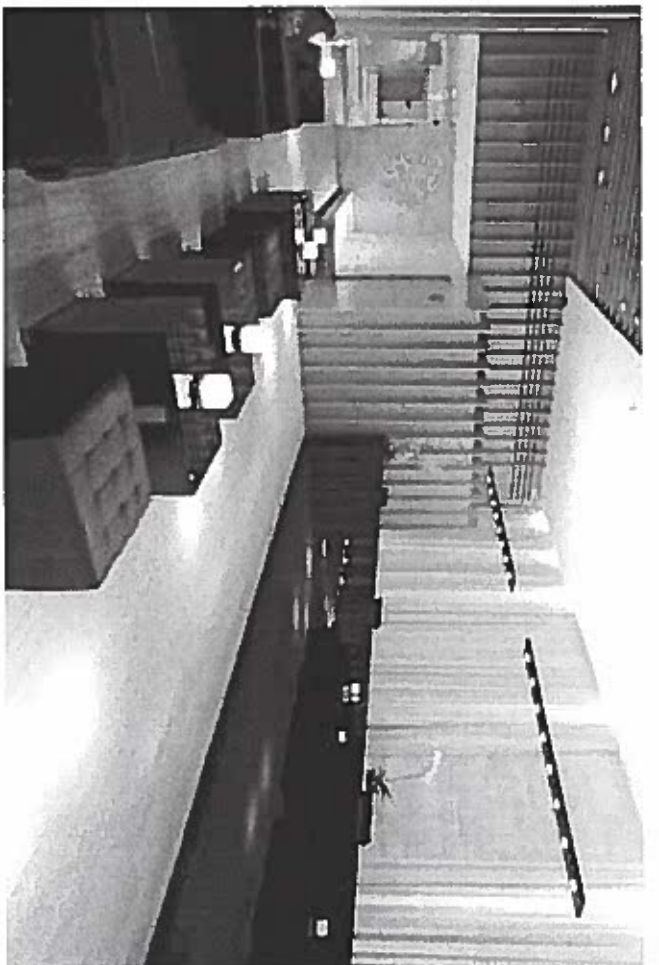
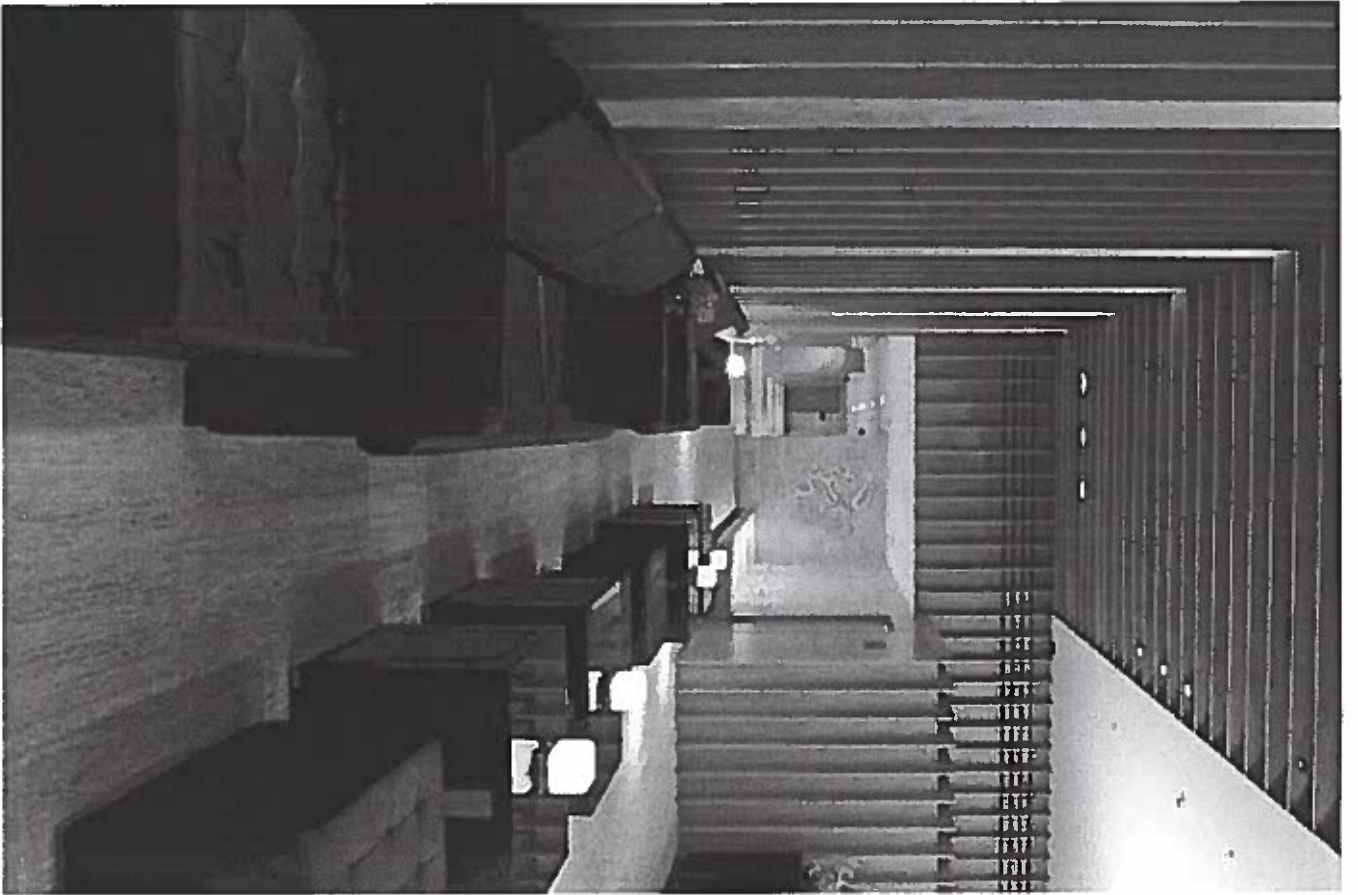

Sector Protocolo Legislativo
PDL Nº 27 / 2015
Folha Nº 28 *Alc*

Hotel Meliá Convention Tryp
tipologia: comercial
local : Brasília/ Brasil
área: 560m²
data: 2008

anapaulabarros
ARQUITECTURA

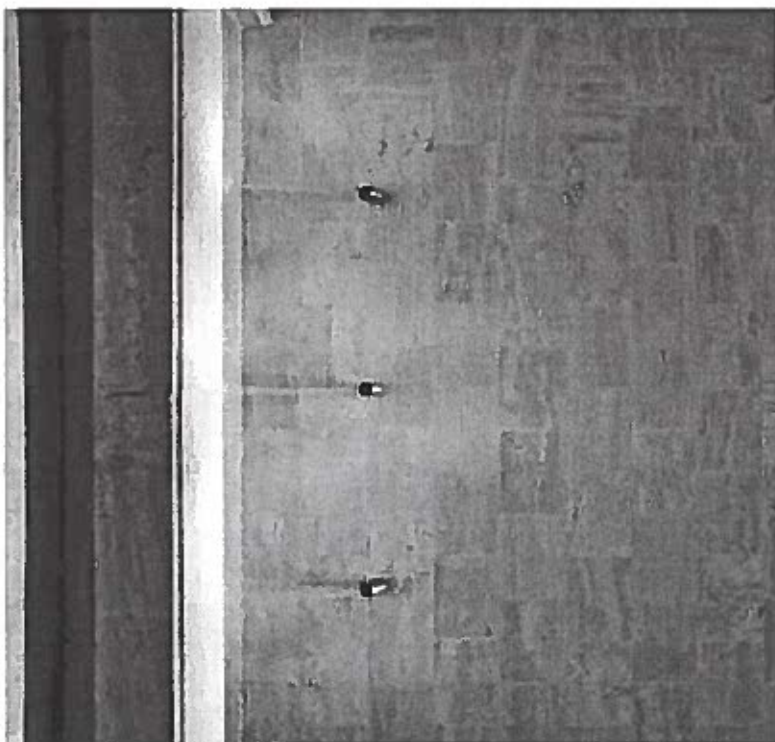
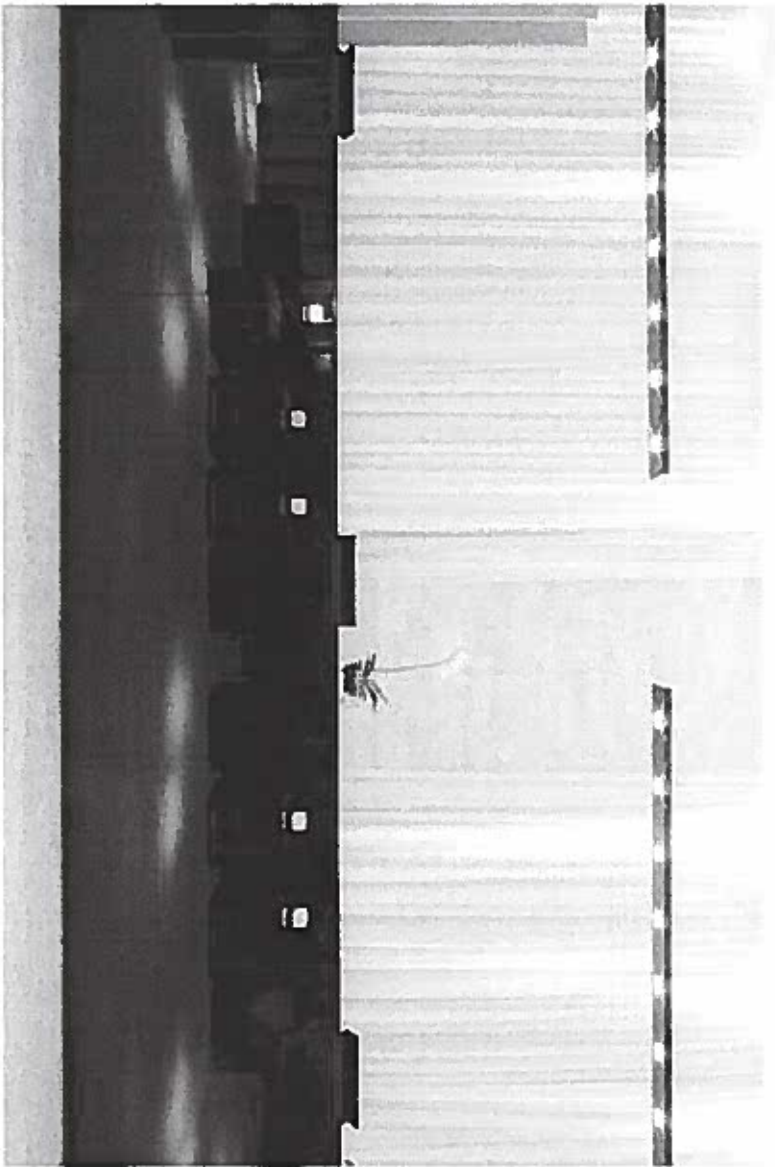

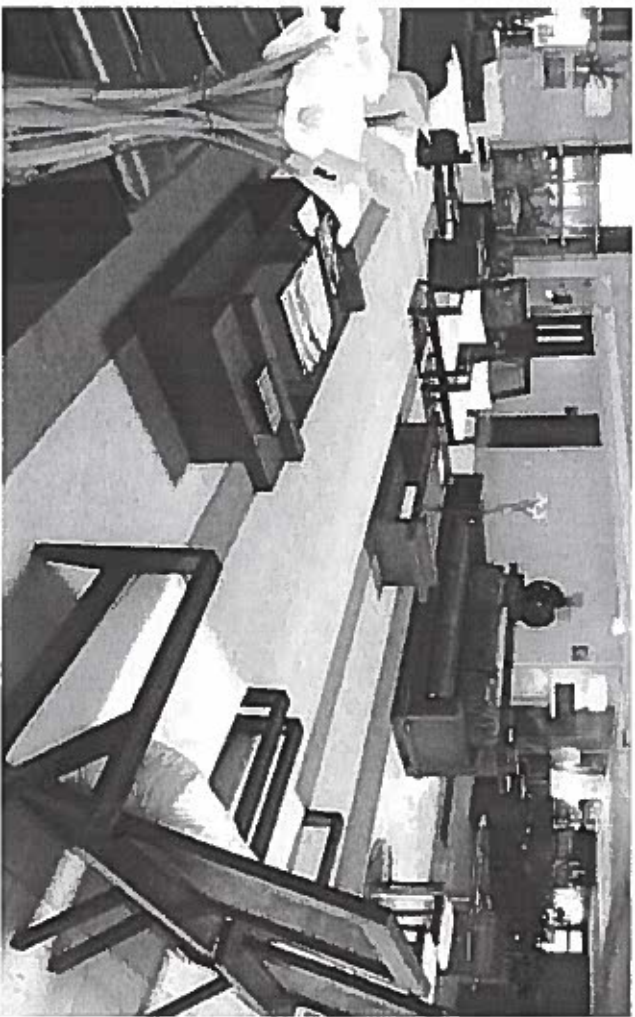
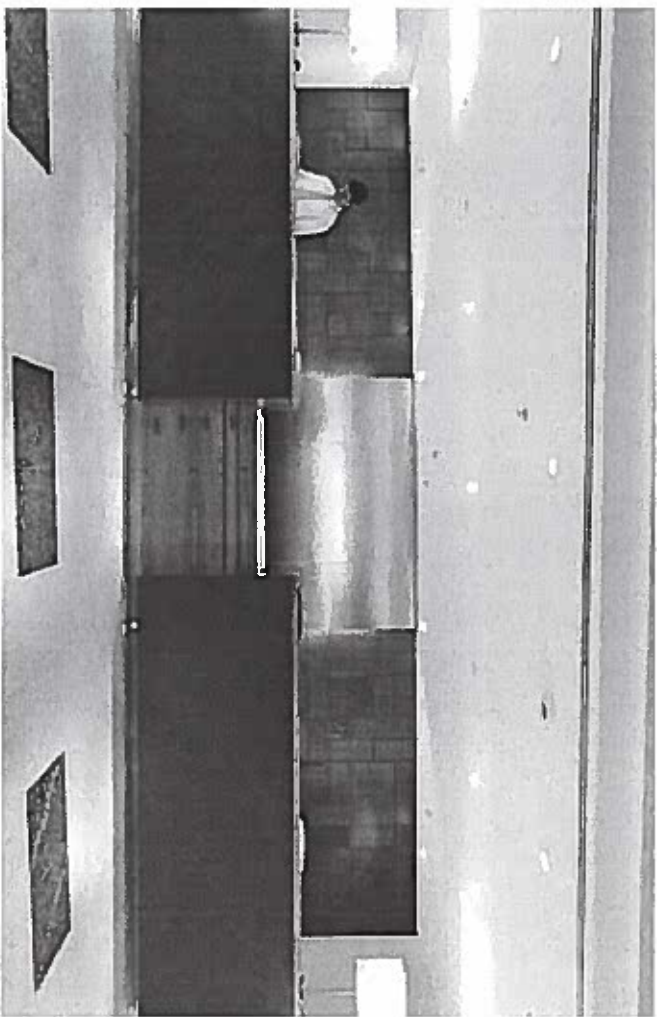

Setor Protocolo Legislativo

PDL Nº 27 / 2015

Folha Nº 30 Fla

Hotel Meliá Brasília

tipologia: comercial

local : Brasília/ Brasil

área: 480m²

data: 2003

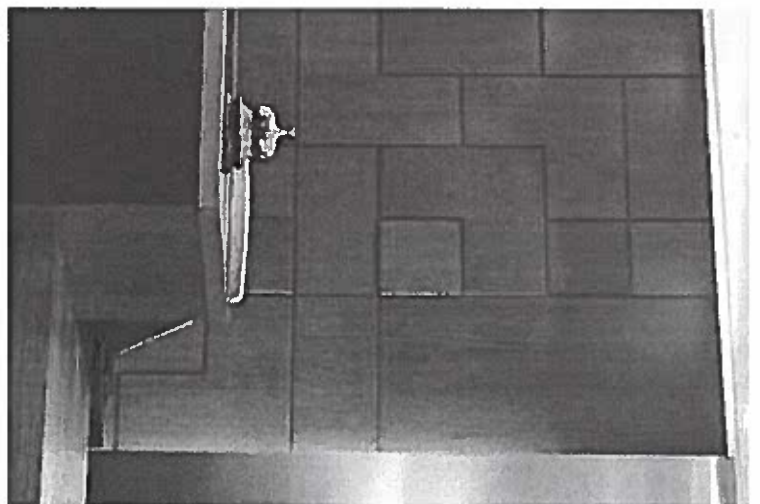
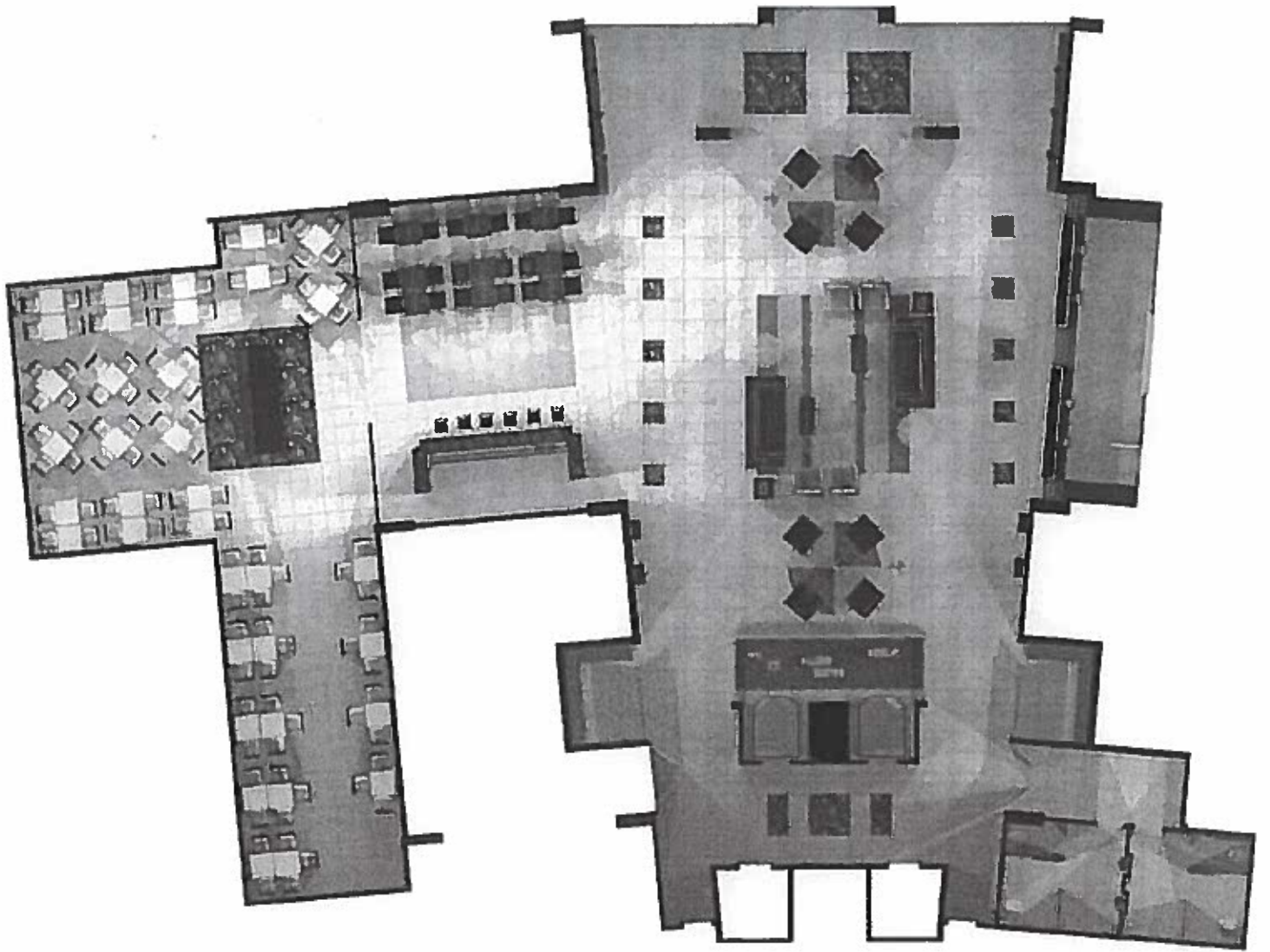

ARQUITETURA
anapaulobarros

Setor Protocolo Legislativo
PDL Nº 27 / 2015
Folha Nº 31 Prã

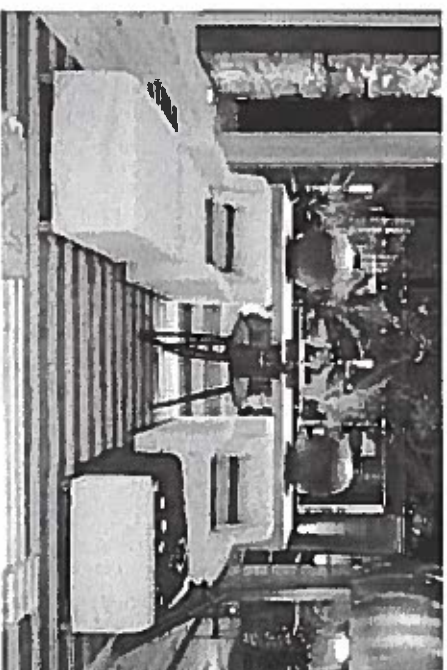
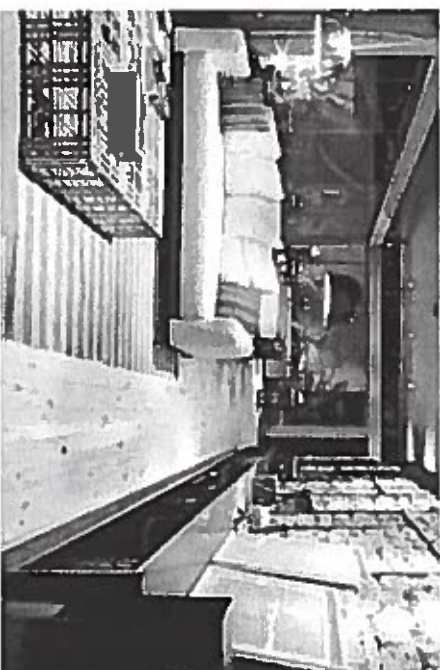
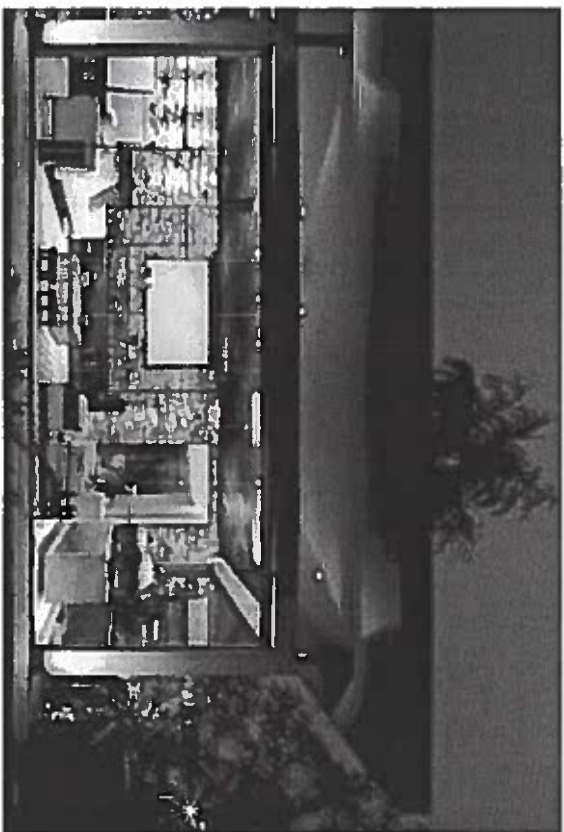

Loft Bauhaus
tipologia: mostra
local : Brasília/ Brasil
área: 160m²
data: 2010

anapaulabarros
ARQUITETURA

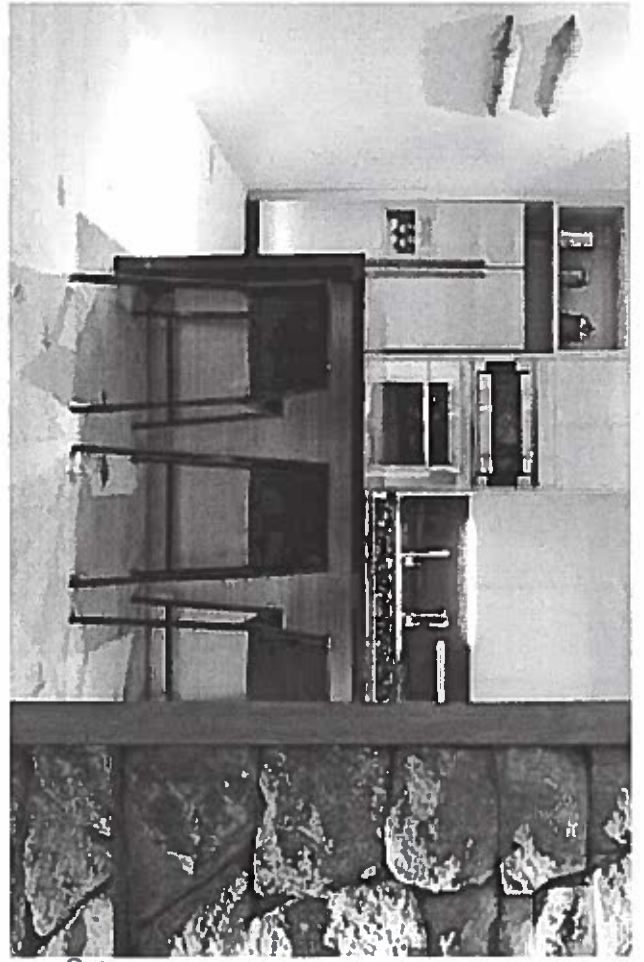
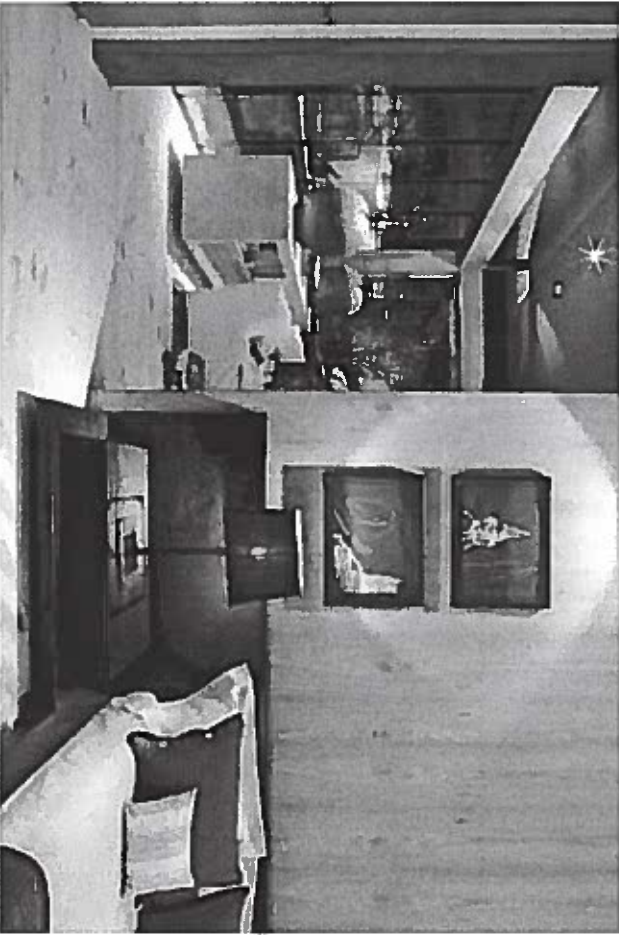

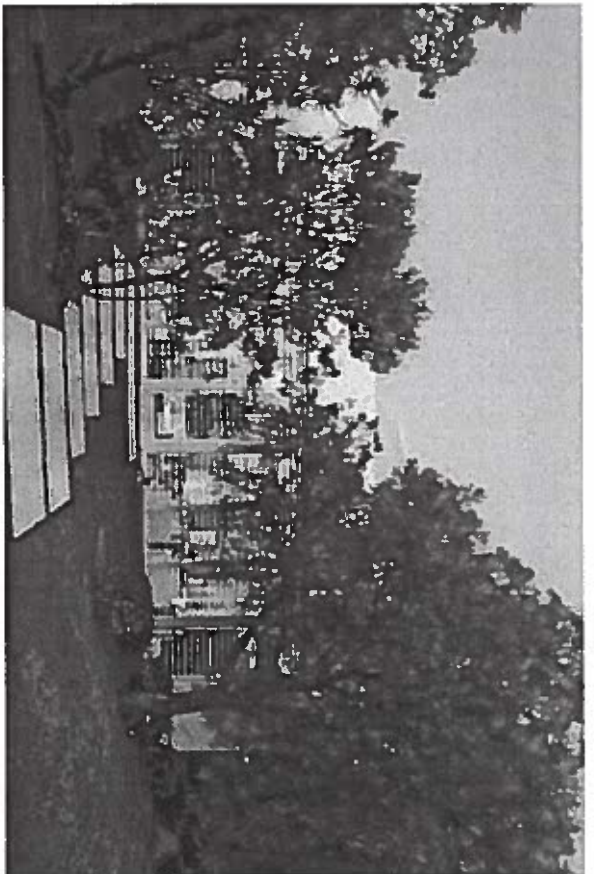

Loft Casa Branca
tipologia: residencial
local : Brasília/ Brasil
área: 250m2
data: 2009

Setor Protocolo Legislativo

PDL Nº 27 / 2015

Folha Nº 34 R22

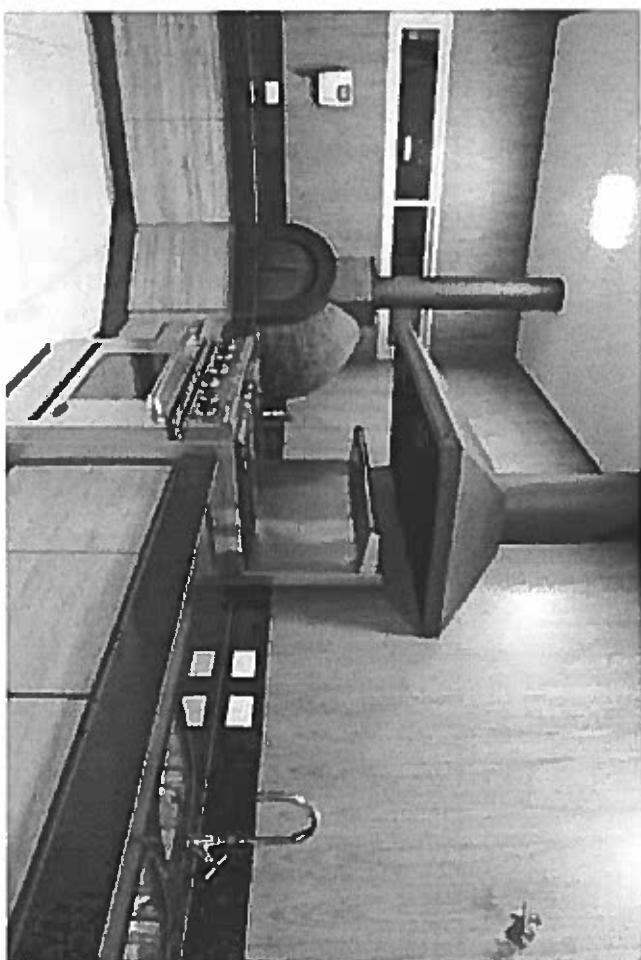
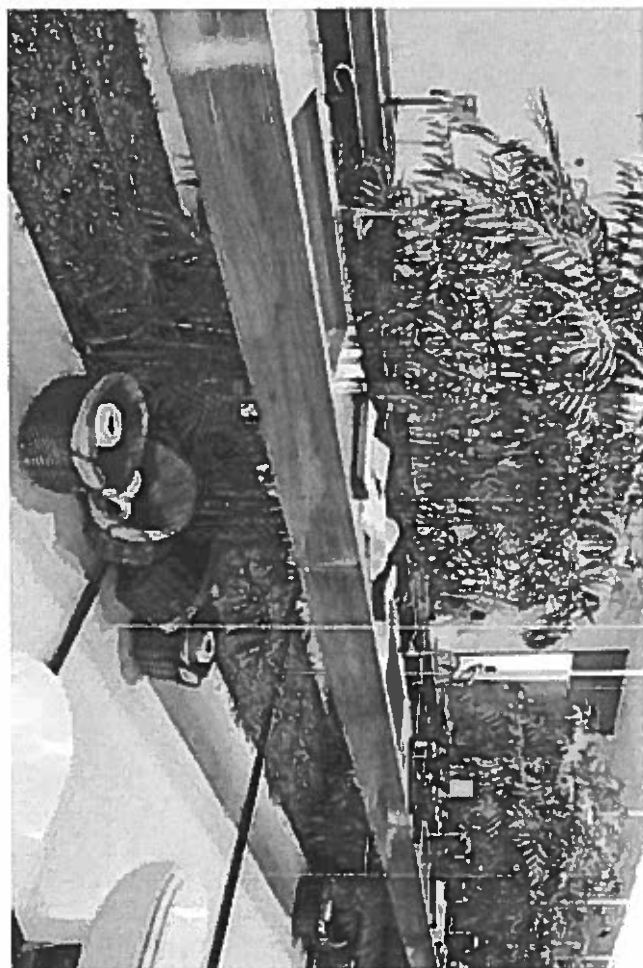
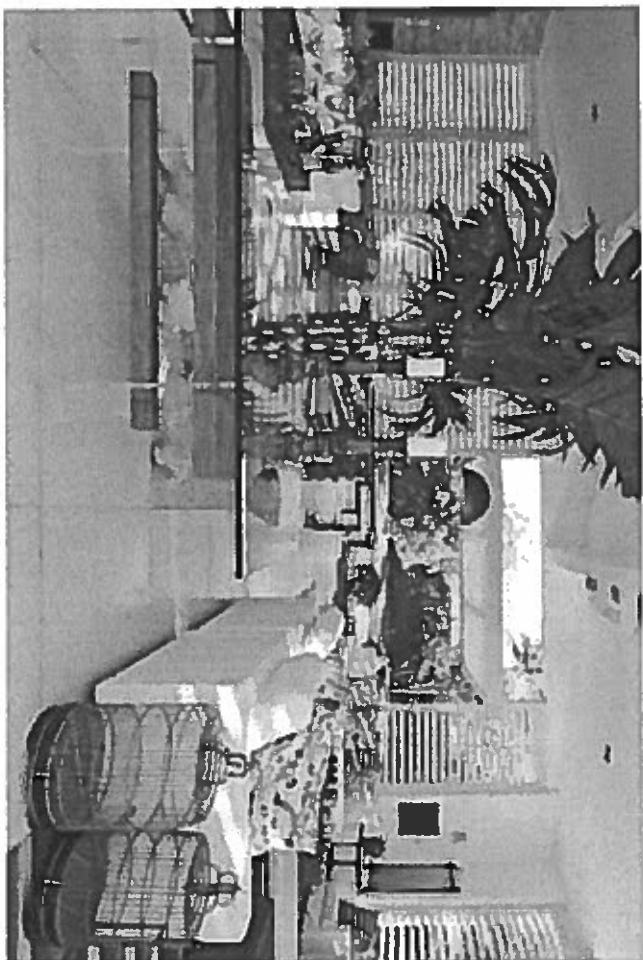

Setor Projeto Legislativo

PDL 1427 / 2015

Folha 10 de 10

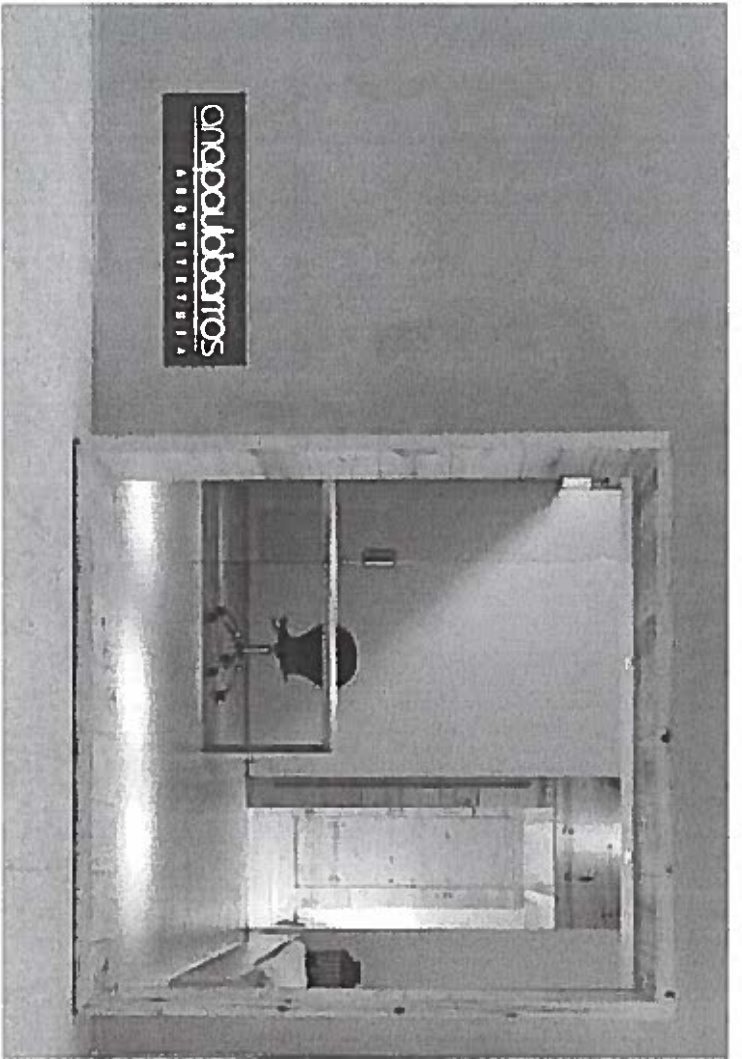

Escritório de Arquitetura
tipologia: comercial
local : Brasília/ Brasil
área: 80m²
data: 2007



anapaulbarros
ARQUITETURA



ARQUITECTURA
anapaulabarros

Setor Protocolo Legislativo

PDL Nº 27 / 2015

Folha Nº 2 de 2

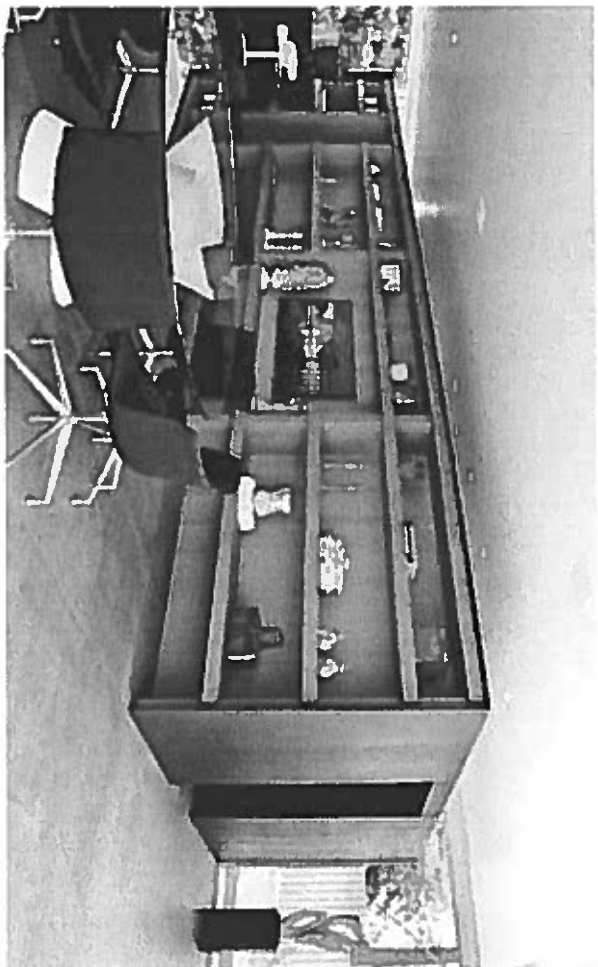
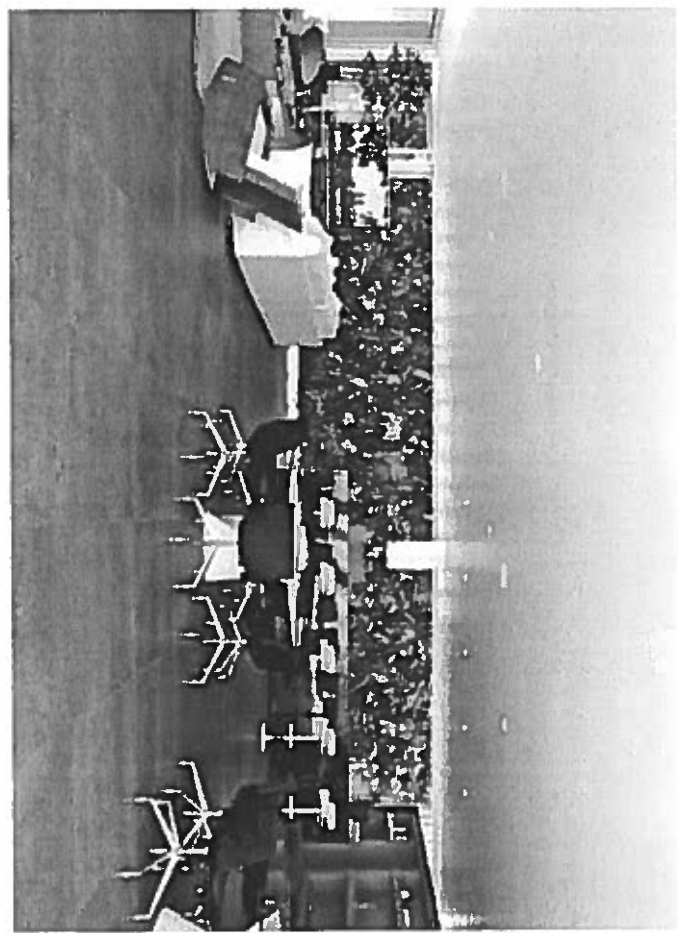
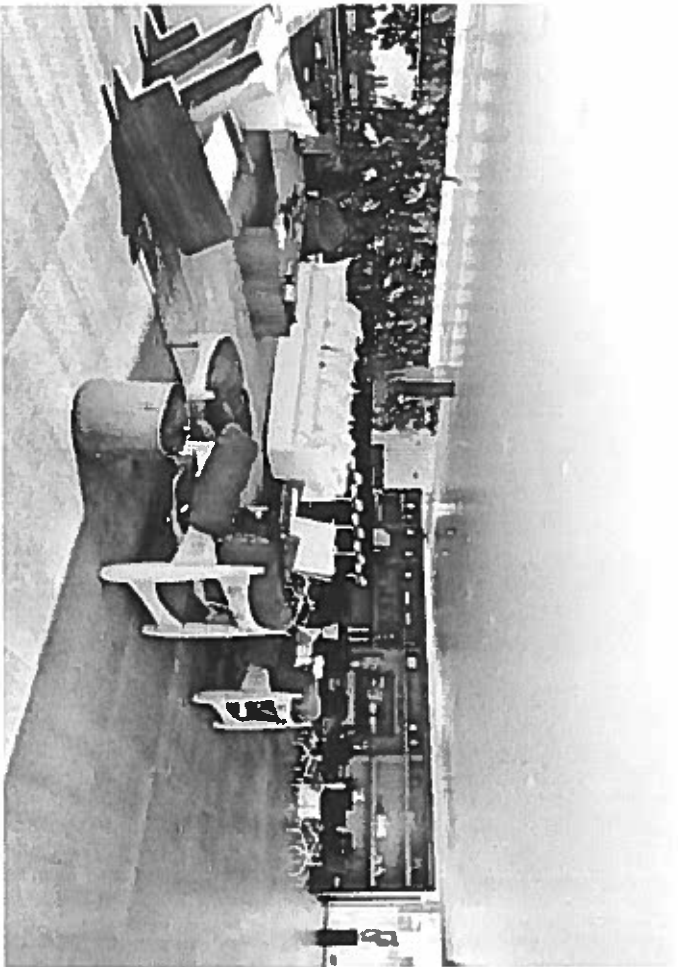

Setor Protocolo Legislativo
PDL Nº 27 2015
Folha Nº 20 00

Pavilhão LB
tipologia: residencial
local : Brasília/ Brasil
área: 25m2
data: 2014

anapaulabarros
ARQUITETURA



ARQUITETURA
anapaulobarros

Setor Protocolo Legislativo

DDL Nº 27 / 2015

Folha Nº 39 / fla

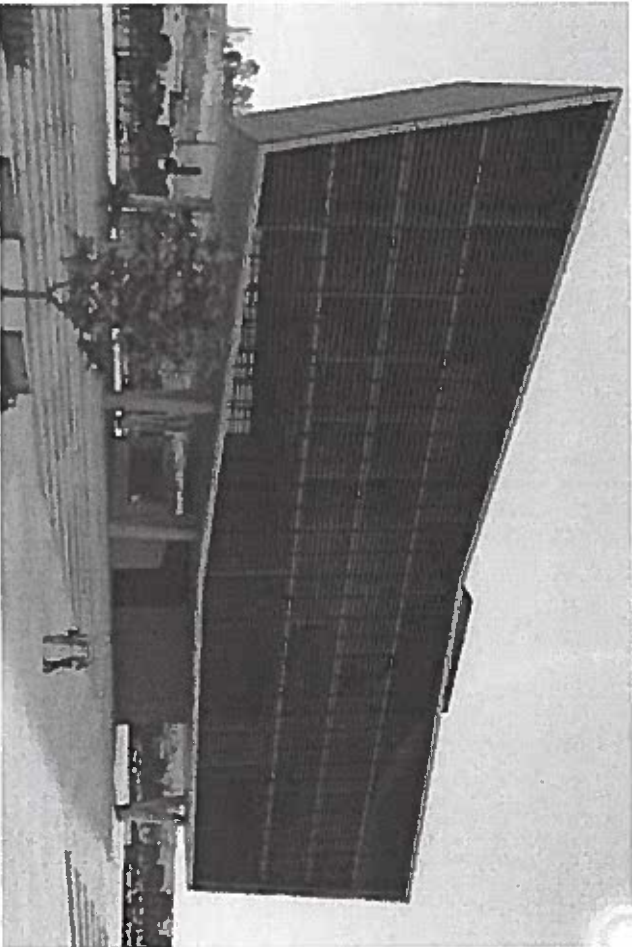
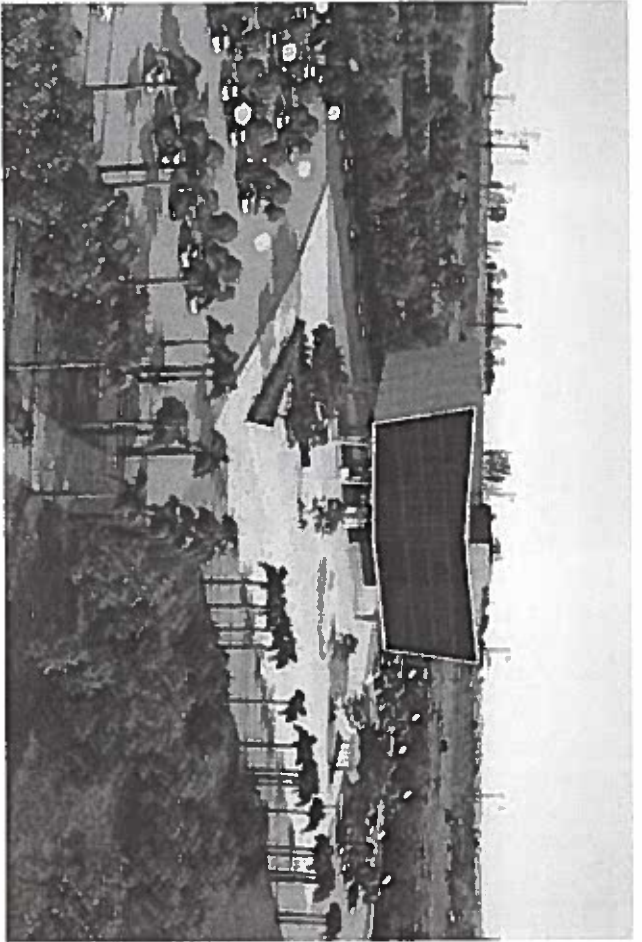

Setor Prod. do Legislativo

POV Nº 27 / 2015

Folha Nº 40 Rov

Centro Administrativo
Parque Tecnológico
tipologia: edifício público
local : Uberaba/ Brasil
área: 4650m2
data: 2014

anapaulobarros
ARQUITETURA

concursos: concurso banca de jornal – São Paulo/SP 2014

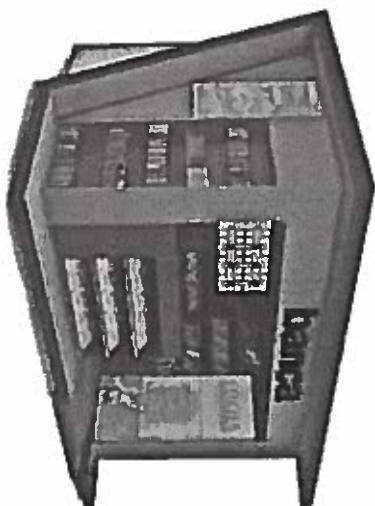
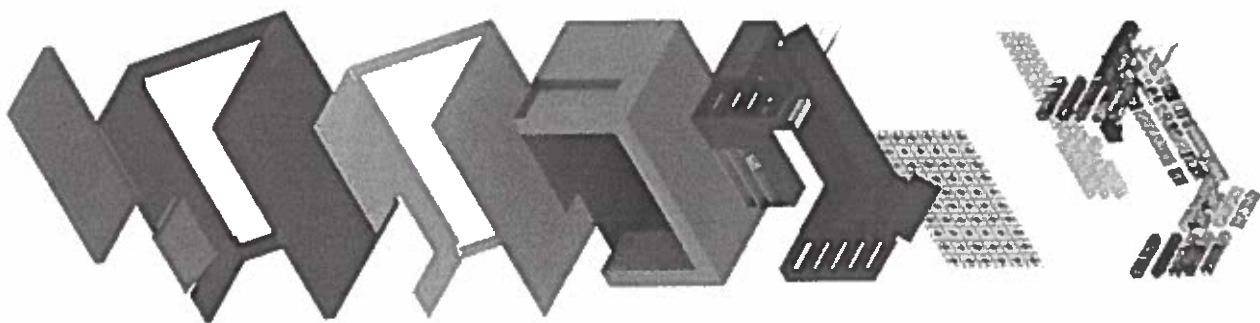

Setor Protocolo Legislativo

PDL Nº 27 / 2015

Folha Nº 41 Flô

concursos: casa 10x10 – FIEMG/MG – site bimbom 2014

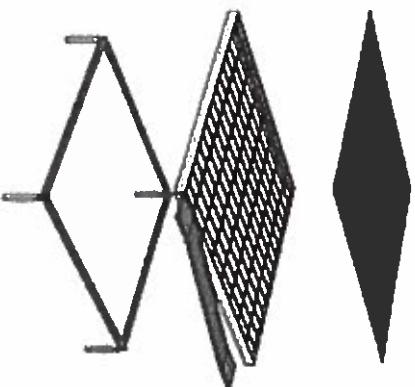
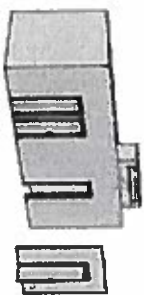
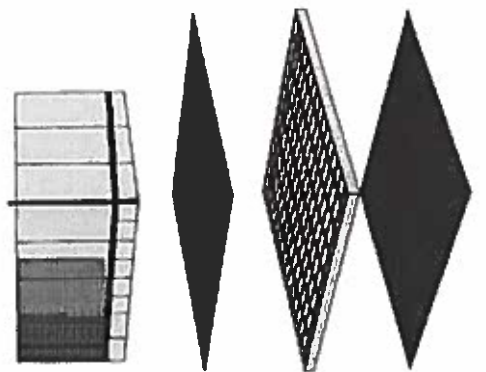
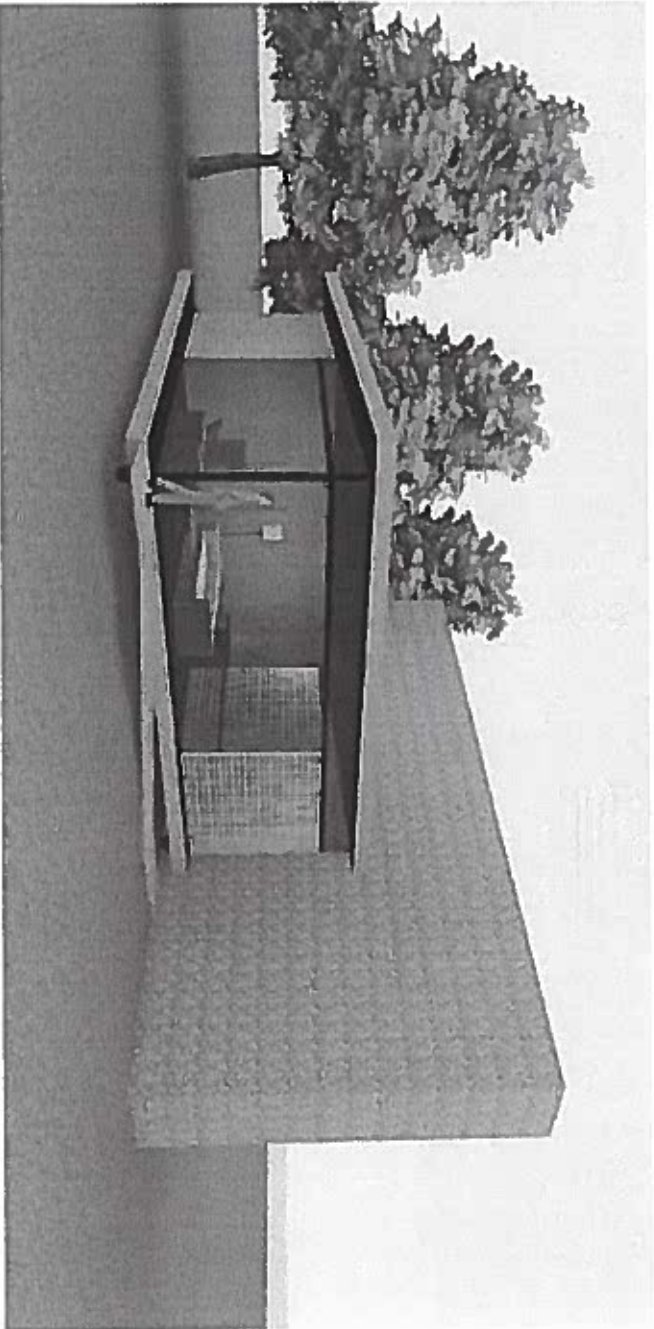
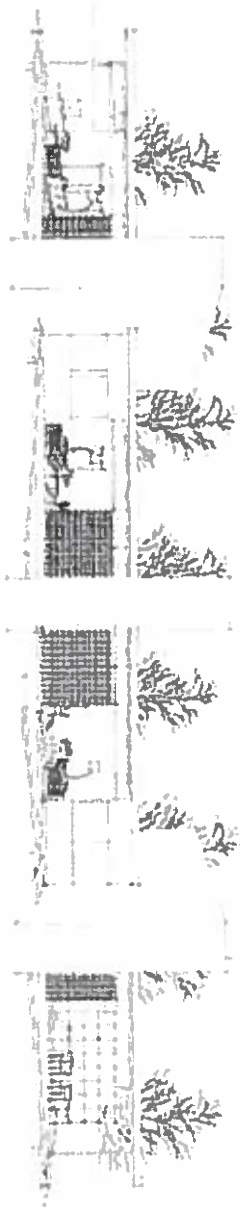

Setor Projeto Legislativo

PDL Nº 27 / 2015

Folha Nº 42 Re-

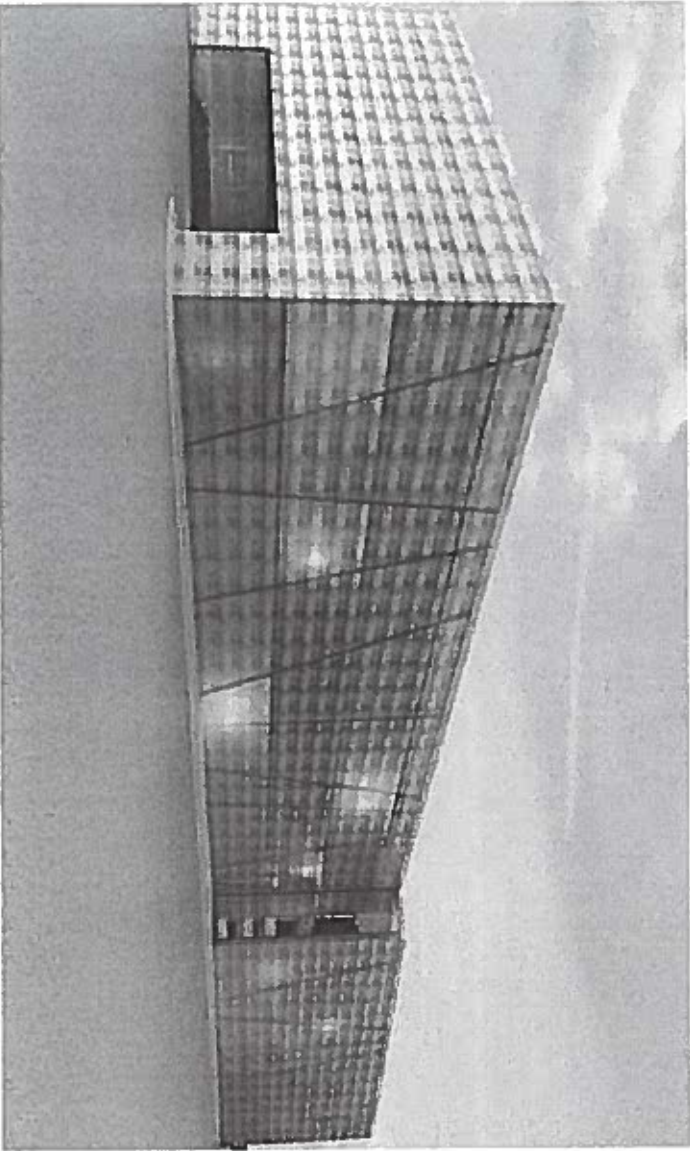
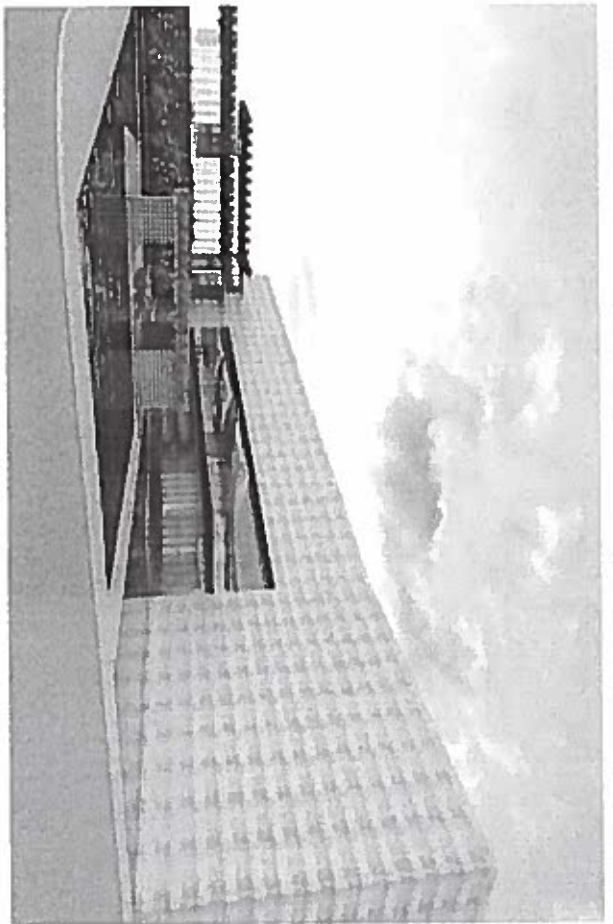
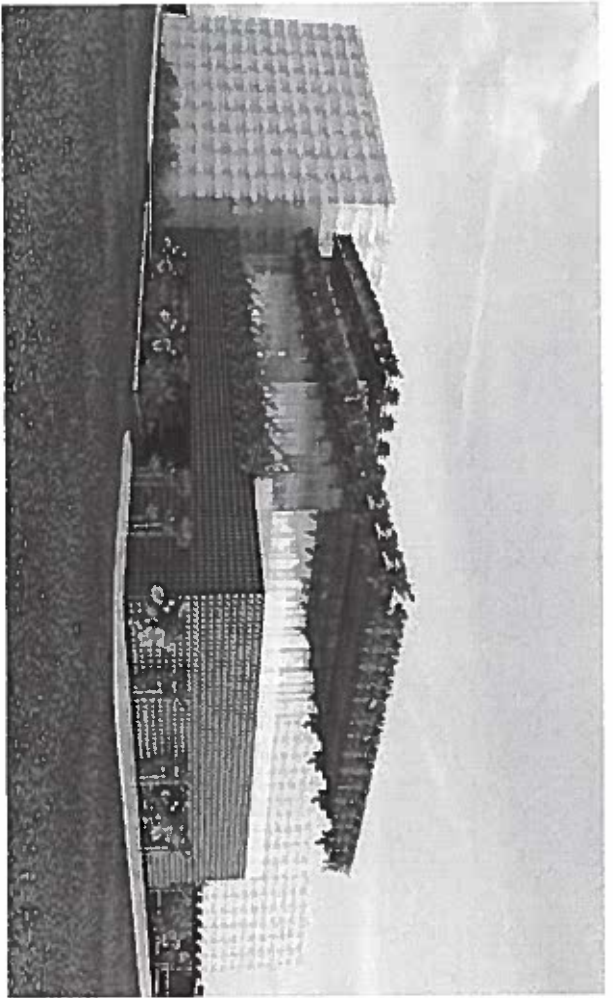

Sector Protocolo Legislativo
PDL Nº 27 / 2015
Folha Nº 43 Plan

Gourmet Complex
tipologia: comercial
local : Huichang/China
área: 11500m²
data: 2015

anapaulobarros
ARQUITECTURA

social: casa da criança -2000

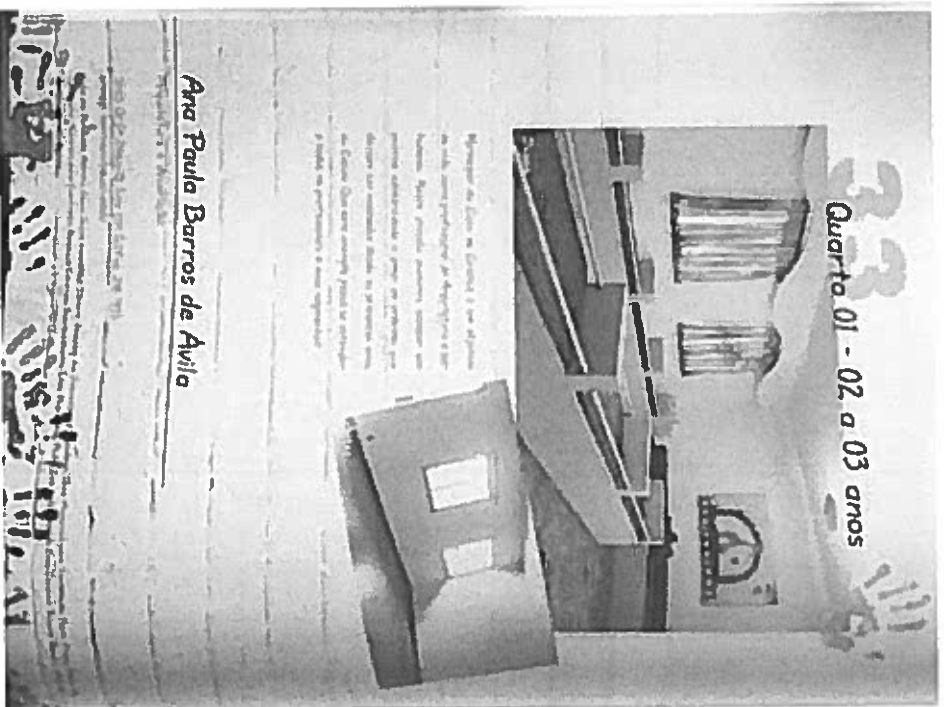
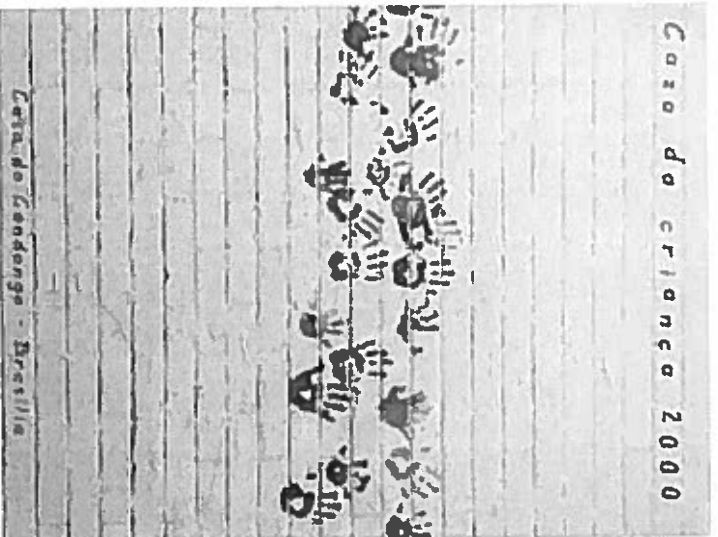

Projeto Casa Cor Ação leva solidariedade ao Varjão

A Casa Cor Brasília lançou em 2010 o projeto Casa Cor Ação, iniciativa que beneficiou três famílias de catadores de lixo e mudou suas vidas. Sob o comando da arquiteta Ana Paula Barros e da organizadora da mostra de decoração, Moema Leão, essas famílias tiveram suas casas reformadas e decoradas de acordo com o que há de melhor e mais moderno no mercado.

A ideia partiu da arquiteta Ana Paula Barros, que se juntou a outros 17 profissionais que também fizeram parte da Casa Cor Brasília 2010. Eles vão aproveitar o material usado na construção de seus ambientes na mostra para fazer a reforma das casas do Varjão. Esta é uma parceria inédita no Brasil.

Todas as mulheres selecionadas são chefes de família. Elas são batalhadoras e lutam para proporcionar uma vida melhor aos familiares. A renda mensal destas catadoras é de R\$ 300,00 por mês.

Segundo a arquiteta Ana Paula Barros, as casas precisavam de reboco, pintura, revestimento e acabamento e uma deles, na verdade, teve que ser completamente construída. Nem todas tinham instalação elétrica e hidráulica. Além de reforma, as moradoras também tiveram seus lares decorados.

A história de vida de cada uma dessas catadoras emociona e sensibiliza.

A primeira contemplada é Anequina Vieira dos Santos. Ela tem 57 anos e mora com o marido, duas filhas e duas netas. Uma das filhas também trabalha com reciclagem.

A segunda é Edinei da Silva Santarém, de 35 anos. Ela e o marido tiram do lixo o sustento da família. Eles moraram com os três filhos.

A terceira é Dinorá José Borges, 50 anos, que tem a vida bastante sofrida. É mãe de dois filhos, um de 20 anos e outro de 16. Os dois estão presos. As arquitetas ressaltam que na casa somente as paredes em alvenaria estavam levantadas. Dinorá morava em área de risco e precisou sair do seu antigo lar. Ela recebeu um terreno na quadra 5. A catadora conseguiu fazer as paredes da casa, mas não pôde colocar telha, nem fazer instalação elétrica e hidráulica.

Segundo estimativa do Fórum Lixo e Cidadania, no DF há sete mil catadores de lixo, dos quais 2,5 mil são cadastrados em 12 associações e cooperativas. Atualmente, os brasileiros produzem 2,4 mil toneladas de lixo diariamente, dos quais 60% vão para o aterro da Estrutural e 40% são reciclados.

Sector Protocolo Legislativo
2015
Nº 27
Folha Nº 46

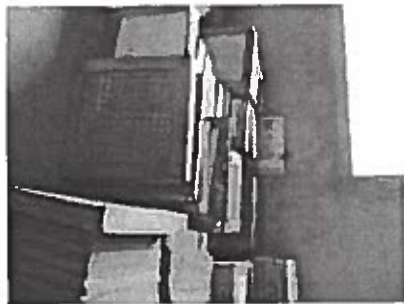
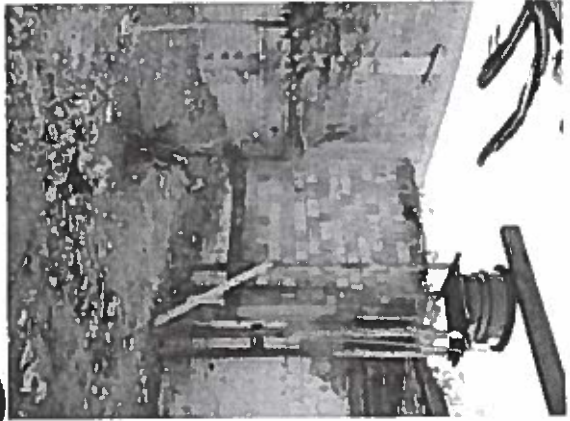

CASA CORAÇÃO



Setor Protocolo Legislativo

PDL Nº 27 18015

Folha Nº 47 Rai

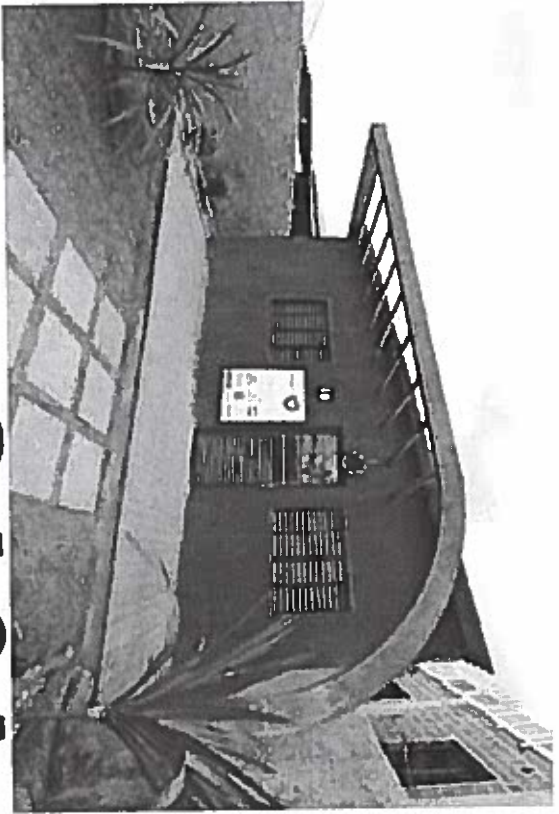

CASA

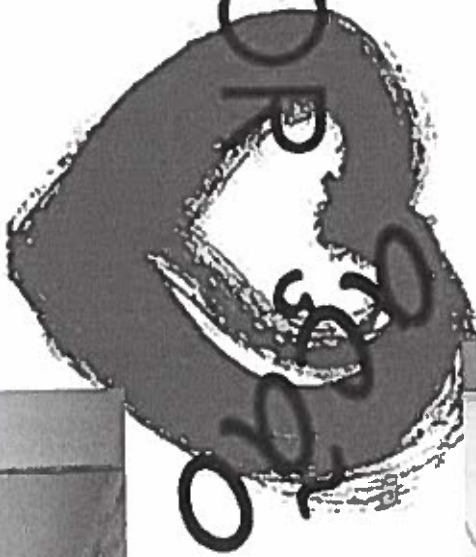

Protocolo Legislativo
PDL nº 27 / 2015
Alha Nº 48 / 2015



CÂMARA LEGISLATIVA DO DISTRITO FEDERAL

Unidade responsável: Secretaria Legislativa

Assunto: Distribuição do Projeto de Decreto Legislativo nº 27/15 que “Concede o Título de Cidadão Honorário de Brasília a arquiteta Ana Paula Barros”.

Autoria: Deputado(a) Liliane Roriz (PRTB)

Ao **SACP**, para conhecimento e providências protocolares, informando que a matéria tramitará, em análise de mérito, na **CAS** (RICL, art. 65, I, “i”) e, em análise de admissibilidade na **CCJ** (RICL, art. 63, I).

Em 15/06/15

MARCELO FREDERICO M. BASTOS

Matrícula 13.821

Assessor Legislativo

Setor Protocolo Legislativo
PDL Nº 27 / 2015
Folha Nº 49 Flã