



CÂMARA LEGISLATIVA DO DISTRITO FEDERAL
Gabinete do Deputado Rafael Prudente - PMDB



INDICAÇÃO Nº **IND 6648 /2016**
(Do Deputado Rafael Prudente - PMDB)

LTD O
Em, 11.02.16

Secretaria Legislativa

Sugere ao Poder Executivo do Distrito Federal, por intermédio da Companhia Energética de Brasília – CEB, a implantação de Iluminação Pública nas Quadras 301 e 302 de Samambaia na Região Administrativa de Samambaia – RA XII.

A CÂMARA LEGISLATIVA DO DISTRITO FEDERAL, nos termos do art. 143 do seu Regimento Interno, vem por meio desta proposição sugerir ao Poder Executivo do Distrito Federal, por intermédio da Companhia Energética de Brasília – CEB, a implantação de Iluminação Pública nas Quadras 301 e 302 de Samambaia na Região Administrativa de Samambaia – RA XII.

JUSTIFICAÇÃO

A presente Indicação tem por finalidade sugerir ao Poder Executivo do Distrito Federal, por intermédio da Companhia Energética de Brasília – CEB, a implantação de Iluminação Pública nas Quadras 301 e 302 de Samambaia na Região Administrativa de Samambaia – RA XII.

Trata-se de justa reivindicações dos moradores e frequentadores da Região Administrativa em questão, que sempre que precisam se deslocar naquela Região Administrativa, no período noturno, acabam enfrentando trechos completamente escuros. A falta de iluminação pública aumenta a incidência de assaltos, acidentes e o risco iminente de todos os tipos de violência.

Por se tratar de justo pleito, que visa contribuir para melhoria da qualidade de vida da nossa comunidade, conclamo os nobres Deputados no sentido de aprovarmos a presente proposição.

Sala das Sessões, em

RAFAEL PRUDENTE
Deputado Distrital

CT
PROTOCOLO LEGISLATIVO
IND Nº 6648 / 2016
Fls. Nº 01

ACEB → FALTA LUZ NA VIA PÚBLICA

Moradores reclamam que colocaram os postes mas não tem luz,
principalmente a noite

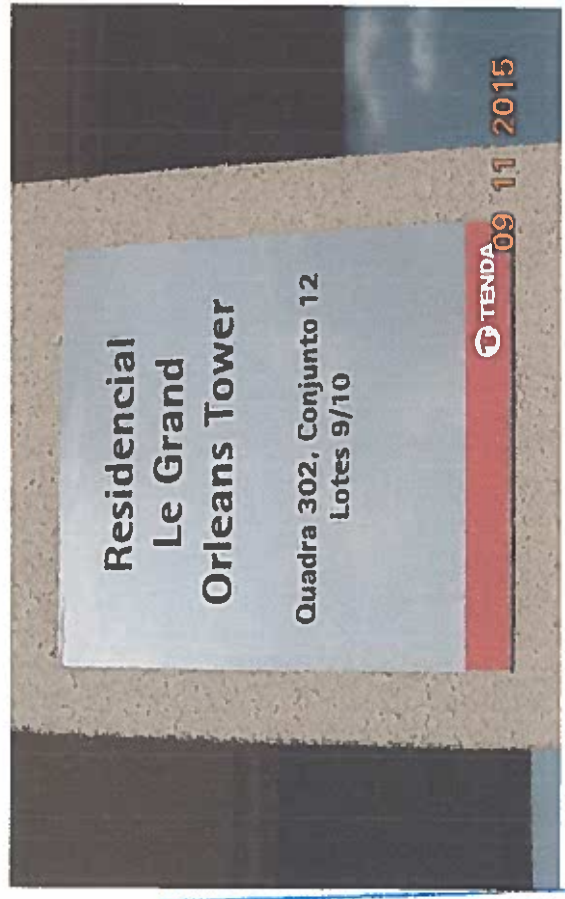

PROTOCOLO LEGISLATIVO
IND No 6648 / 2016
Fls. No 02

PROTOCOLO LEGISLATIVO
IND No 6648 / 2016
SEM EFEITO
Fls. No

CEB + FALTA Luz NIT VIA PÚBLICA

Moradores reclamam que colocaram os postes mas não tem luz,
principalmente a noite

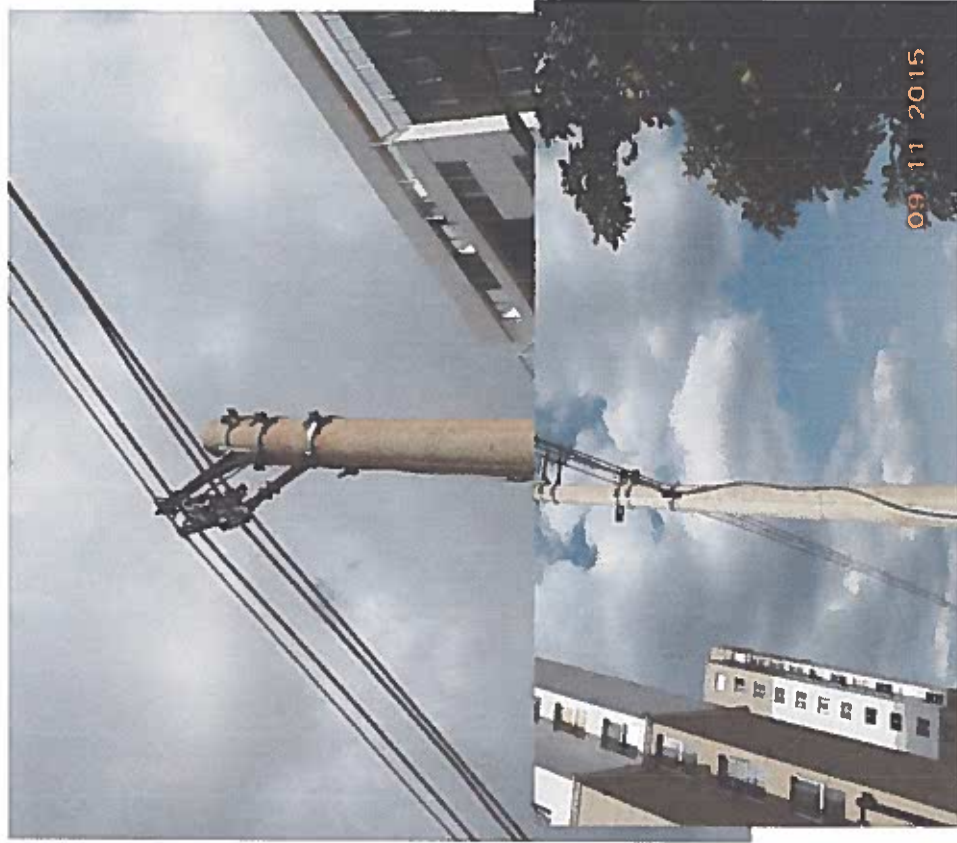

PROTOCOLO LEGISLATIVO
IND No 6648 / 2016
Fis. No 03 up



CÂMARA LEGISLATIVA DO DISTRITO FEDERAL
SECRETARIA LEGISLATIVA

DISTRIBUIÇÃO DE INDICAÇÃO

Ao Setor de Protocolo Legislativo-SPL para as devidas providências e, em seguida, ao Setor de Apoio às Comissões Permanentes – SACP, para encaminhamento para análise de mérito.

- | | |
|--|---|
| <input type="checkbox"/> CCJ (art. 63/RICLDF) | <input type="checkbox"/> CAF (art. 68/RICLDF) |
| <input type="checkbox"/> CEOF (art. 64/RICLDF) | <input type="checkbox"/> CESC (art. 69/RICLDF) |
| <input type="checkbox"/> CAS (art. 65/RICLDF) | <input type="checkbox"/> CSEG (art. 69-A/RICLDF) |
| <input type="checkbox"/> CDC (art. 66/RICLDF) | <input checked="" type="checkbox"/> CDESCMAT (art. 69-B/RICLDF) |
| <input type="checkbox"/> CDDHCEDP (art. 67/RICLDF) | <input type="checkbox"/> CFGTC (art. 69-C/RICLDF) |

Em 15/02/16,

Marcelo Frederico Medeiros Bastos
Matrícula 13.821
Assessor Especial

