

INDICAÇÃO Nº
(Do Senhor Deputado Julio Cesar)

IND 6549 /2016

L I D O
Em 02/02/16

Secretaria Legislativa

Sugere ao Chefe do Poder Executivo, adoção das medidas necessárias junto a Companhia Energética de Brasília – CEB à instalação de luz nos postes localizados na QI 01 Lote 1700/1780 Setor Industrial Leste, Gama/DF.

A Câmara Legislativa do Distrito Federal, nos termos do artigo 143 do seu Regimento Interno, sugere ao Chefe do Poder Executivo, adoção das medidas necessárias à instalação de luz nos postes localizados na QI 01 Lote 1700/1780 Setor Industrial Leste, Gama/DF.

JUSTIFICAÇÃO

Recebemos demanda de moradores do Gama que relata problemas enfretado pela falta de luz nos postes com numeração CEB 15166, CEB 300, CEB 1600, e na sequencia um poste sem numeração, localizados na QI 01 Lote 1700/1780 Setor Industrial Leste, Gama/DF.

Os moradores que transitam por estas vias diariamente pediram melhorias, visto que a iluminação existente no local não esta adequada e tem prejudicado o trânsito, dificultando o tráfego e aumentando o risco de acidentes, causando transtornos e gerando insegurança aos moradores, além de incentivar a violência.

Diante disso e na busca de solução para a situação relatada que tem prejudicado centenas de pessoas que precisam trabalhar e/ou estudar e precisam de segurança, e por se tratar de matéria de grande interesse público, aguardo de meus nobres pares a aprovação desta proposição.

Sala das Sessões, / de 2016.

JULIO CESAR
Deputado Distrital – PRB

PROTOCOLO LEGISLATIVO
IND Nº 6549 / 2016
Fls. Nº 01 up

SECRETARIA LEGISLATIVA 19Jan2016 14:23 CASPK

PROTOCOLO LEGISLATIVO
JND No 6549 / 2016
Fis. No 02

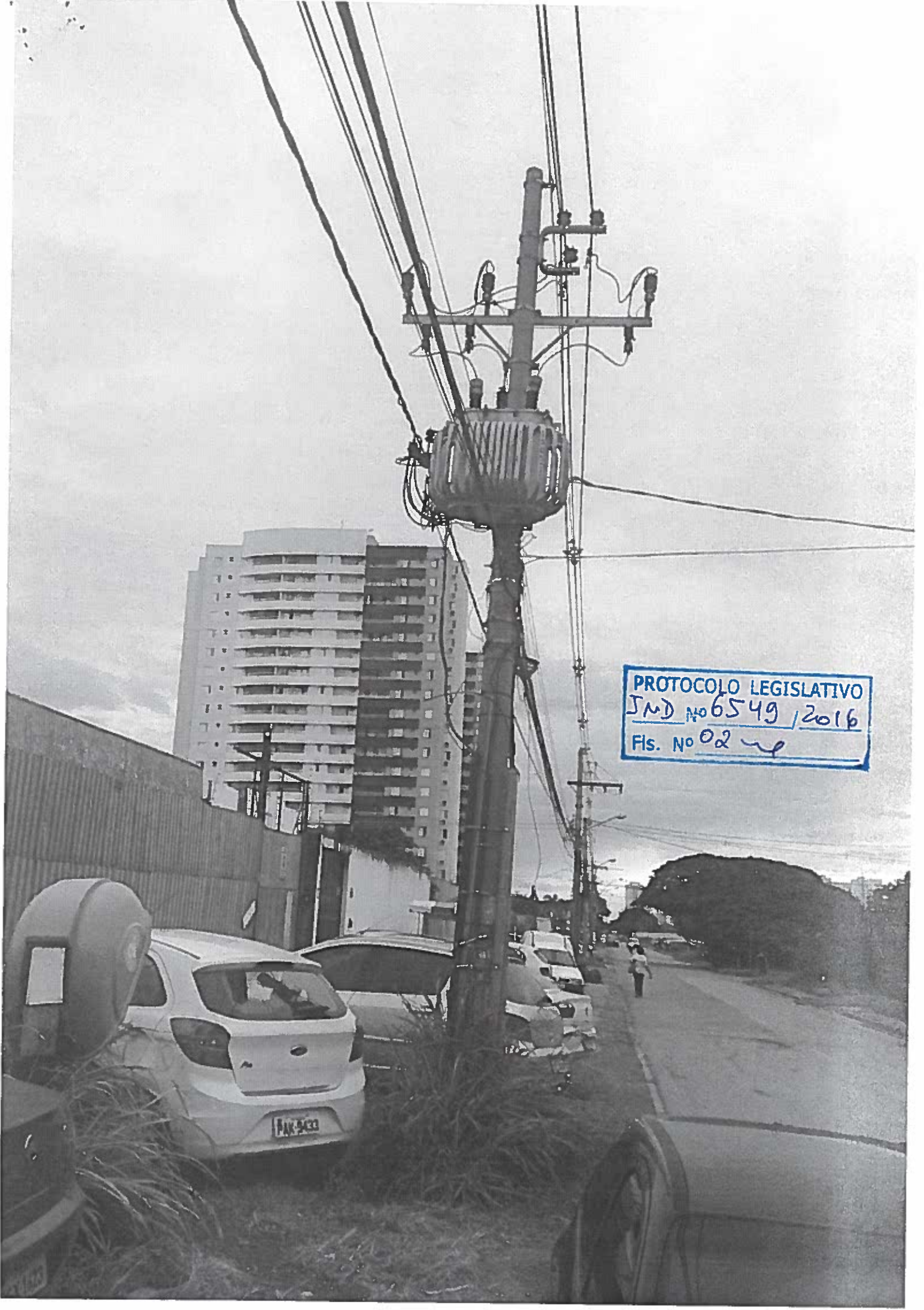

023
CANTONAL 150413
MUNICIPAL 11
307
INCOBENSA

PROTOCOLO LEGISLATIVO
IND No 6549 / 2014
FIS. No 04

PROCOLO LEGISLATIVO
JND No 6549/2016
Fis. No 05 *up*

ELUSINAS NC



86
C B
1500

PROCOLO LEGISLATIVO
JND No 6549/2016
FIS. No 064

PROTOCOLLO LEGISLATIVO
JN^o 6549 / 2016
FIS. N^o 0749

PROCOLO LEGISLATIVO
IND. No 6549, 2018
Fis. No 084



CÂMARA LEGISLATIVA DO DISTRITO FEDERAL
SECRETARIA LEGISLATIVA

DISTRIBUIÇÃO DE INDICAÇÃO

Ao Setor de Protocolo Legislativo-SPL para as devidas providências e, em seguida, ao Setor de Apoio às Comissões Permanentes – SACP, para encaminhamento para análise de mérito.

- | | |
|--|--|
| <input type="checkbox"/> CCJ (art. 63/RICLDF) | <input type="checkbox"/> CAF (art. 68/RICLDF) |
| <input type="checkbox"/> CEOF (art. 64/RICLDF) | <input type="checkbox"/> CESC (art. 69/RICLDF) |
| <input type="checkbox"/> CAS (art. 65/RICLDF) | <input type="checkbox"/> CSEG (art. 69-A/RICLDF) |
| <input type="checkbox"/> CDC (art. 66/RICLDF) | <input checked="" type="checkbox"/> CDESCTMAT (art. 69-B/RICLDF) |
| <input type="checkbox"/> CDDHCEDP (art. 67/RICLDF) | <input type="checkbox"/> CFGTC (art. 69-C/RICLDF) |

Em 04/02/16,

Marcelo Frederico Medeiros Bastos
Matrícula 13.821
Assessor Especial

