



INDICAÇÃO Nº IND 6991/2016 2016

(Do Senhor Deputado RODRIGO DELMASSO - PTN)

L I D O
Em, 15/3/16
Secretaria Legislativa

Sugere ao Poder Executivo, por intermédio do Departamento de Trânsito do Distrito Federal - DETRAN, a instalação de placas de sinalização na Entrada da QI e QE 1, na Região Administrativa do Guará - RA X.

A CÂMARA LEGISLATIVA DO DISTRITO FEDERAL, nos termos do art. 143 do seu Regimento Interno, sugere ao Poder Executivo, por intermédio do Departamento de Trânsito do Distrito Federal - DETRAN, a instalação de placas de sinalização na entrada das quadras QI e QE 1 no Guará, na Região Administrativa do Guará- RA X.

SECRETARIA LEGISLATIVA 15/03/2016 11:43

Edley 25/03

JUSTIFICAÇÃO

A presente indicação tem por finalidade a instalação de placas de sinalização na entrada das quadras QI e QE1, conforme foto em anexo. Essa solicitação partiu de moradores que lutam incessantemente por melhorias na qualidade de vida na região. Tem-se por objetivo conceder a população maior qualidade de vida e segurança ao acessar as quadras da Região Administrativa.

A presente proposição visa, portanto, proporcionar mais acessibilidade ao cidadão que busca o Estado, através deste órgão.

Considerando que o Distrito Federal tem como objetivo prioritário o atendimento das demandas da sociedade, nada mais justo o acatamento do presente pleito, o qual, com toda certeza, contribuirá para a melhoria da acessibilidade dos moradores do Guará. 0

Setor de Protocolo Legislativo
IND Nº 6991/2016
Folha Nº 01/4



**CÂMARA LEGISLATIVA DO DISTRITO FEDERAL
GABINETE DO DEPUTADO RODRIGO DELMASSO**



Diante do exposto, conclamo os nobres Deputados para a aprovação da presente proposição.

Sala das Sessões, em



Deputado **RODRIGO DELMASSO**

Autor

Setor de Protocolo Legislativo
IND Nº 6951/2016
Folha Nº 027

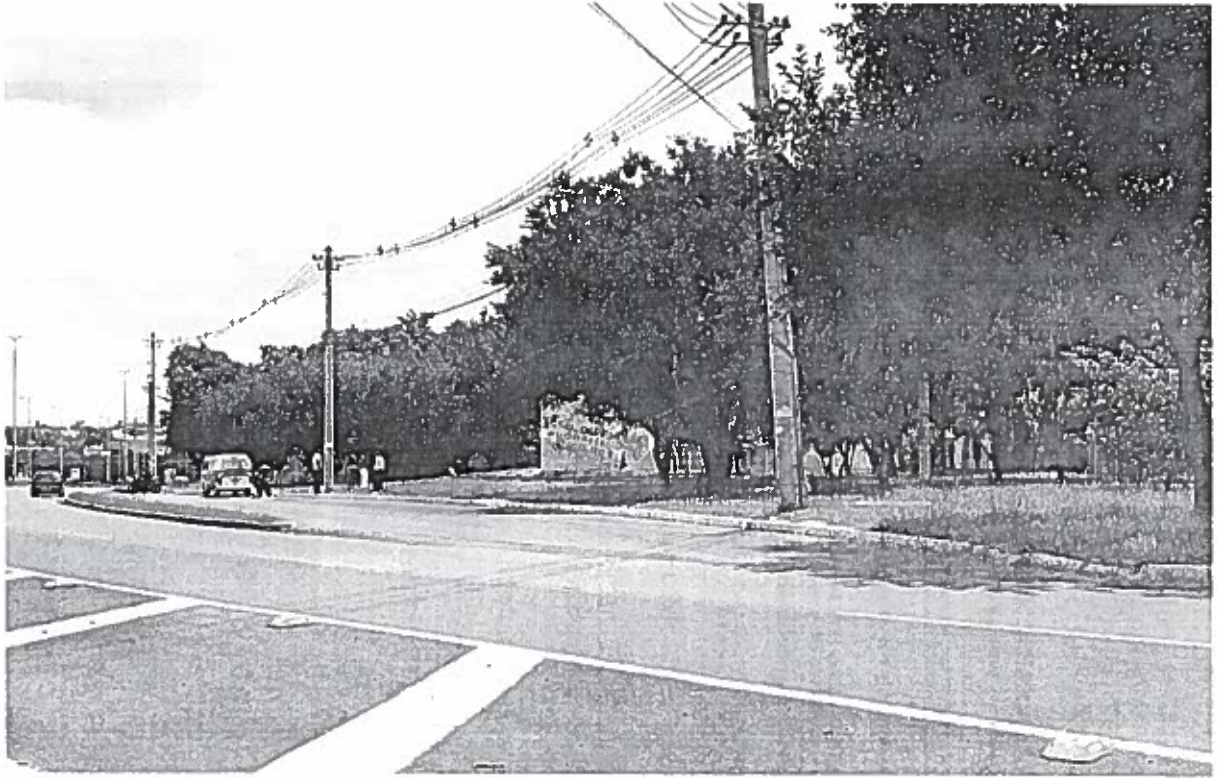

Anexo – Local para instalação das placas de Sinalização



Setor de Protocolo Legislativo
JND Nº 6991/2016
Folha Nº 03



**CÂMARA LEGISLATIVA DO DISTRITO FEDERAL
SECRETARIA LEGISLATIVA**

DISTRIBUIÇÃO DE INDICAÇÃO

Ao Setor de Protocolo Legislativo-SPL para as devidas providências e, em seguida, ao Setor de Apoio às Comissões Permanentes – SACP, para encaminhamento para análise de mérito.

- | | |
|--|--|
| <input type="checkbox"/> CCJ (art. 63/RICLDF) | <input type="checkbox"/> CAF (art. 68/RICLDF) |
| <input type="checkbox"/> CEOF (art. 64/RICLDF) | <input type="checkbox"/> CESC (art. 69/RICLDF) |
| <input type="checkbox"/> CAS (art. 65/RICLDF) | <input type="checkbox"/> CSEG (art. 69-A/RICLDF) |
| <input type="checkbox"/> CDC (art. 66/RICLDF) | <input checked="" type="checkbox"/> CDESCTMAT (art. 69-B/RICLDF) |
| <input type="checkbox"/> CDDHCEDP (art. 67/RICLDF) | <input type="checkbox"/> CFGTC (art. 69-C/RICLDF) |

Em 21/03/16,

Marcelo Frederico Medeiros Bastos
Matrícula 13.821
Assessor Especial

Setor de Protocolo Legislativo
JUD Nº 6991/2016
Folha Nº 04