



CÂMARA LEGISLATIVA DO DISTRITO FEDERAL

IND 12746 /2017

INDICAÇÃO Nº _____, DE 2017

(Do Deputado RAIMUNDO RIBEIRO - PPS)

L I D O

Em 29/11/17

Secretaria Legislativa

SUGERE AO PODER EXECUTIVO, POR INTERMÉDIO DA SECRETARIA DE CULTURA EM PARCERIA COM A ADMINISTRAÇÃO REGIONAL DO NÚCLEO BANDEIRANTE, A REVITALIZAÇÃO E LIMPEZA DO MUSEU HISTÓRICO DA MEMÓRIA CANDANGA, LOCALIZADO NA VIA EPI, SPMS, LOTE "D", NO NÚCLEO BANDEIRANTE, REGIÃO ADMINISTRATIVA DO NÚCLEO BANDEIRANTE - RA VIII.

Setor Protocolo Legislativo
IND. Nº 12746 / 2017
Folha Nº 01

A CÂMARA LEGISLATIVA DO DISTRITO FEDERAL, nos termos do art. 143 do seu Regimento Interno, sugere ao Poder Executivo, por intermédio da Secretária de Cultura em parceria com a Administração Regional do Núcleo Bandeirante, a revitalização do Museu Histórico da Memória Candanga, localizado na Via EPI, SPMS, lote "D", no Núcleo Bandeirante, Região Administrativa do Núcleo Bandeirante - RA VIII.

JUSTIFICAÇÃO

A revitalização e limpeza do Museu Histórico da Memória Candanga, localizado na Via EPI, SPMS, lote "D", no Núcleo Bandeirante, é de extrema importância para a comunidade e demais cidadãos do Distrito Federal.

Trata-se de práticas para incentivar a prática de lazer, cultura, eventos da cidade e atividades às pessoas de todas as idades como visitas ao museu e etc.

A referida Indicação, visa aumentar a autoestima dos moradores e visitantes, haja vista que a área em questão, em função da falta de

Câmara Legislativa do Distrito Federal

Endereço: Praça Municipal - Quadra 2 - Lote 5 Gabinete 03 - CEP: 70.094-902

Telefone: 3348-8032 - email: dep.raimundo.ribeiro@cl.df.gov.br



CÂMARA LEGISLATIVA DO DISTRITO FEDERAL

manutenção não está sendo utilizada pela comunidade e o museu encontra-se abandonado.

Vale lembrar que, o acervo do Museu é composto pelas edificações históricas, peças, objetos e fotos da época da construção da nova capital, distribuído pela exposição permanente "Poeira, Lona e Concreto", que narra a história de Brasília desde os primórdios de sua construção até sua inauguração em 1960.

O Museu conta ainda, com as "Oficinas do Saber Fazer", que, com a incumbência de registrar, difundir e recriar os saberes e modos de vidas diversos dos que aqui se encontraram para construir a cidade oferece oficinas de artesanato e arte popular a comunidade em geral.

Ante o exposto, conto com apoio dos nobres pares, para a aprovação da presente Indicação.

Sala de Sessões, em de de 2017

Deputado **RAIMUNDO RIBEIRO**

Autor

Setor Protocolo Legislativo

IND Nº 10796 / 2017

Folha Nº 01V NK

Câmara Legislativa do Distrito Federal

Endereço: Praça Municipal - Quadra 2 - Lote 5 Gabinete 03 - CEP: 70.094-902

Telefone: 3348-8032 - email: dep.raimundo.ribeiro@cl.df.gov.br

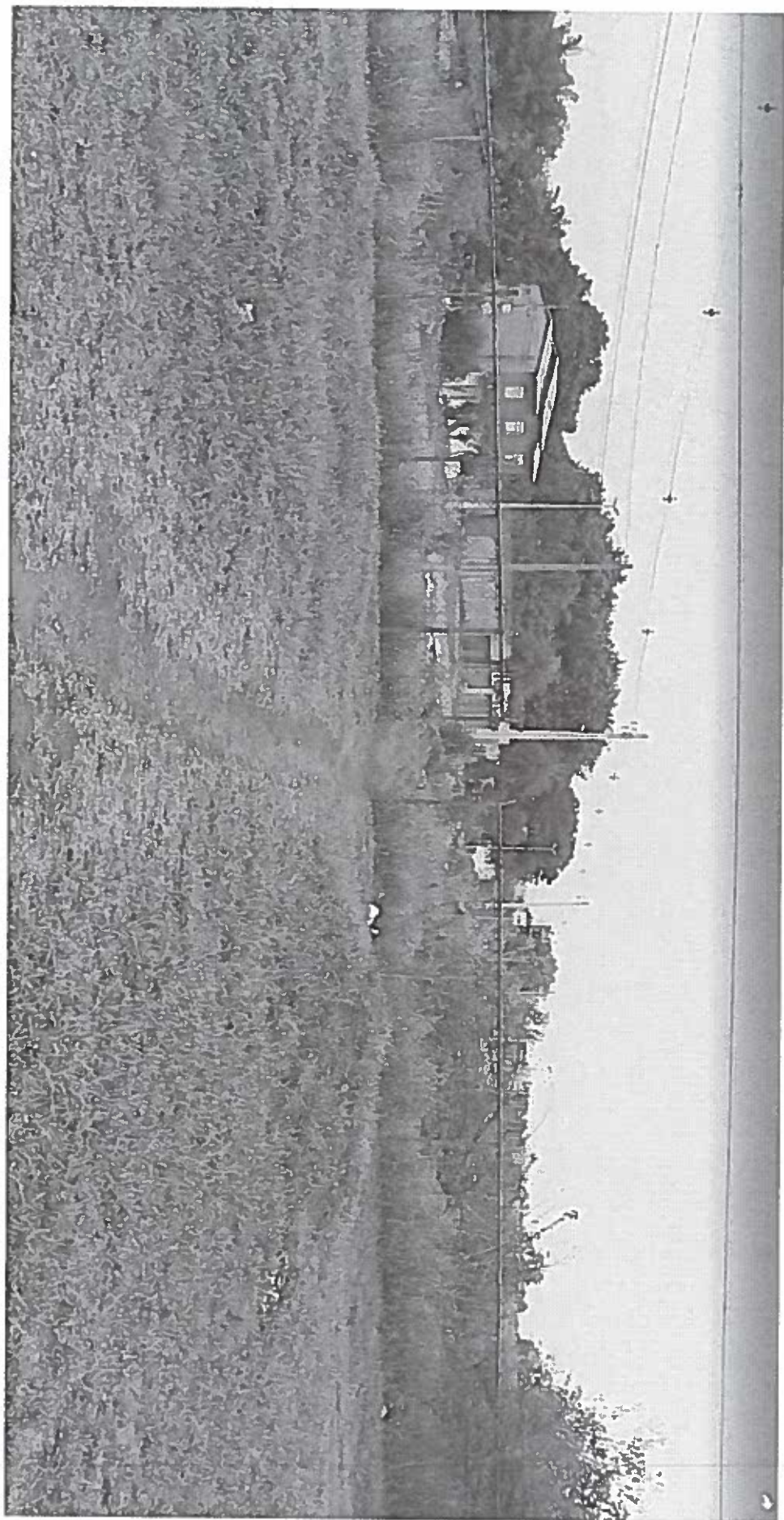

Setor Protocolo Legislativo
SND Nº 10246 / 2017
Folha Nº 02 de 10

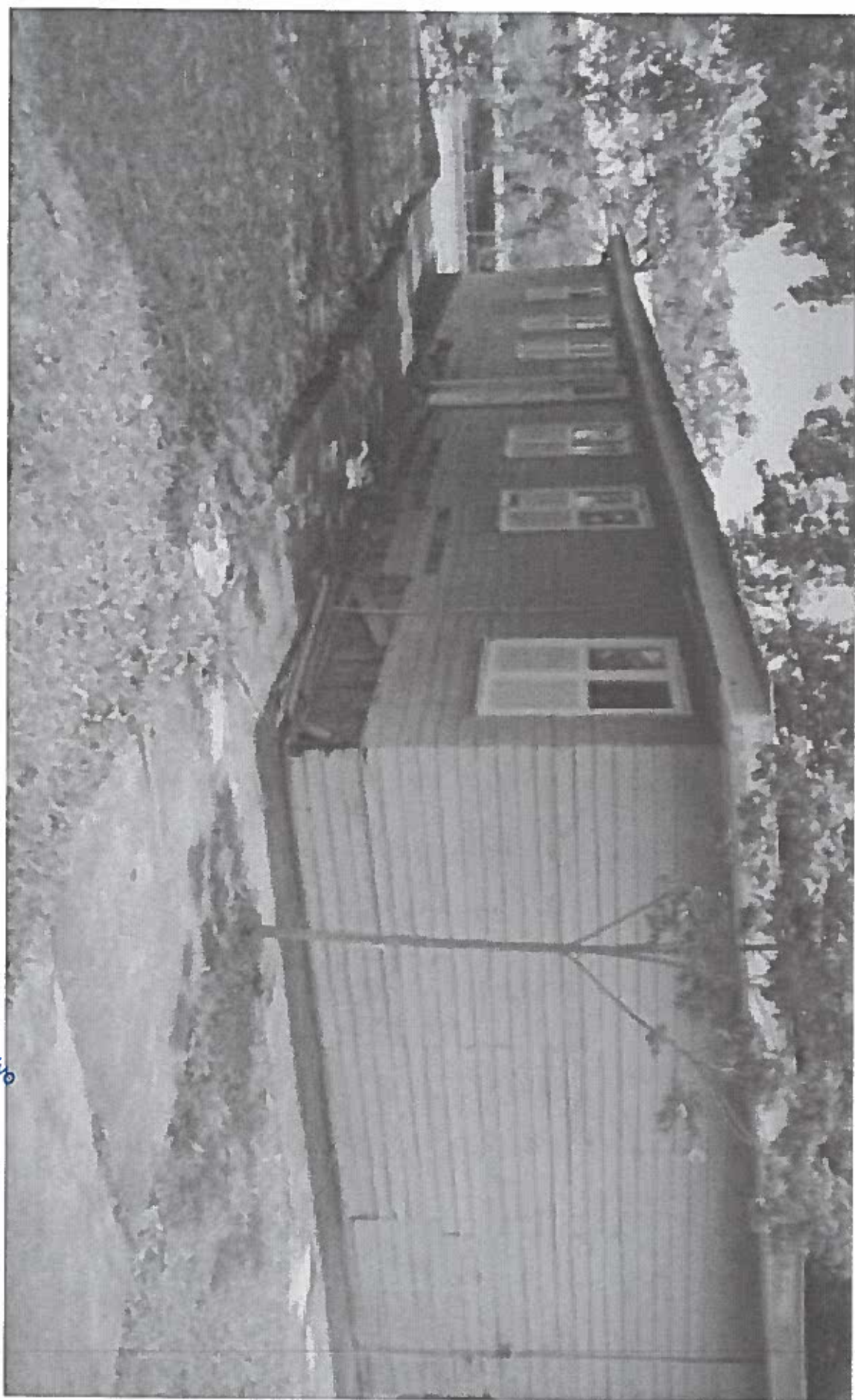

Setor Protocolo Legislativo
Nº 13
Folha Nº 13

Setor Protocolo Legislativo
JND Nº 10746 / 2012
Folha Nº 04

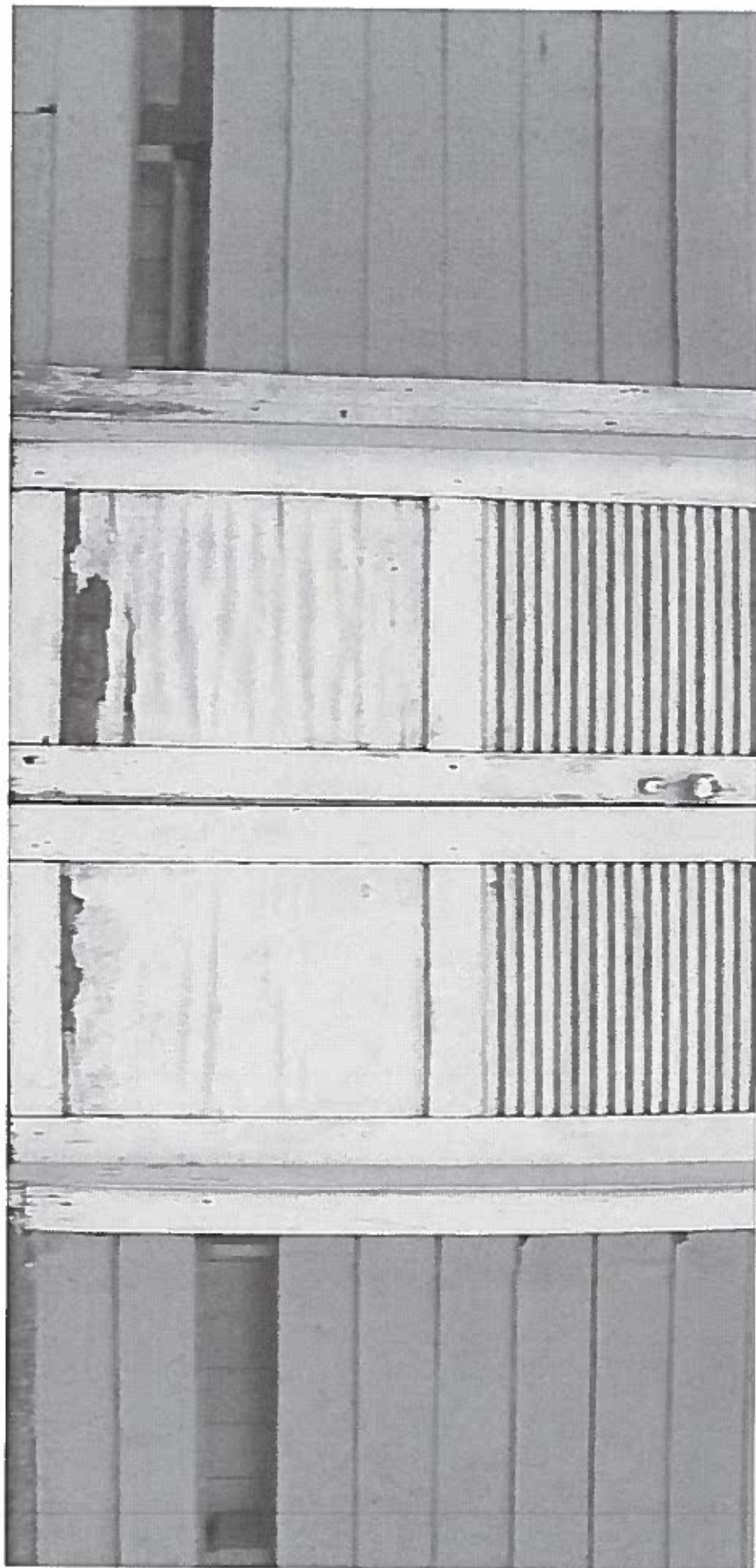

Setor Protocolo Legislativo
JUN 10 2017
Folha Nº 05



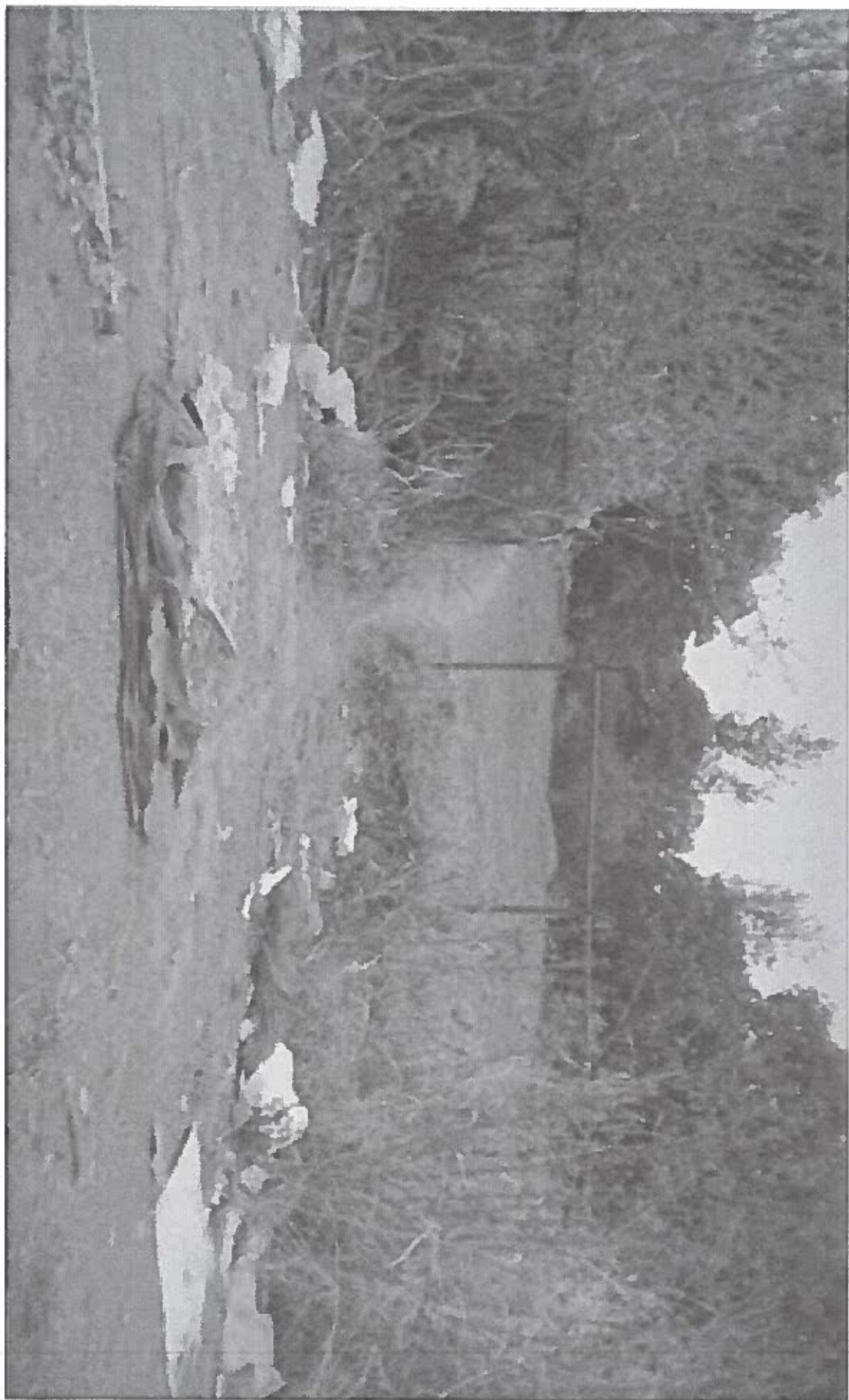

Setor Protocolo Legislativo
JND Nº 12.746/2017
Folha Nº 06 OK



CÂMARA LEGISLATIVA DO DISTRITO FEDERAL
SECRETARIA LEGISLATIVA

DISTRIBUIÇÃO DE INDICAÇÃO

Ao Setor de Protocolo Legislativo-SPL para as devidas providências e, em seguida, ao Setor de Apoio às Comissões Permanentes – SACP, para encaminhamento para análise de mérito.

- | | |
|--|---|
| <input type="checkbox"/> CCJ (art. 63/RICLDF) | <input type="checkbox"/> CAF (art. 68/RICLDF) |
| <input type="checkbox"/> CEOF (art. 64/RICLDF) | <input checked="" type="checkbox"/> CESC (art. 69/RICLDF) |
| <input type="checkbox"/> CAS (art. 65/RICLDF) | <input type="checkbox"/> CSEG (art. 69-A/RICLDF) |
| <input type="checkbox"/> CDC (art. 66/RICLDF) | <input type="checkbox"/> CDESCTMAT (art. 69-B/RICLDF) |
| <input type="checkbox"/> CDDHCEDP (art. 67/RICLDF) | <input type="checkbox"/> CFGTC (art. 69-C/RICLDF) |

Brasília, 4 de dezembro de 2017.

Marcelo Frederico Medeiros Bastos
Matrícula 13.821
Assessor Especial

Setor Protocolo Legislativo
JNQ Nº 10246 / JNQ
Folha Nº 07 Q10.