



INDICAÇÃO Nº ^{IND 1659/2019}
(Deputado EDUARDO PEDROSA)

Sugere ao Poder Executivo por intermédio da Companhia Urbanizadora da Nova Capital - NOVACAP, a pavimentação asfáltica da via de acesso da Comunidade Vila do Boa, na Região Administrativa de São Sebastião - RA XIV.

A Câmara Legislativa do Distrito Federal, nos termos do art. 143 do seu Regimento Interno sugere ao Poder Executivo, a pavimentação asfáltica da via de acesso da Comunidade Vila do Boa, na Região Administrativa de São Sebastião - RA XIV.

JUSTIFICAÇÃO

A exemplo dos moradores do Setor Habitacional Morro da Cruz, os moradores da Comunidade Vila do Boa também anseiam pela pavimentação asfáltica de sua via de acesso, permitindo melhorias no atendimento dos serviços de mobilidade urbana, eliminando os riscos de acidentes.

Por todo o exposto contamos com o apoio dos ilustres pares na aprovação desta presente proposição.

Sala das Sessões em de de 2019.

EDUARDO PEDROSA
DEPUTADO DISTRITAL

Setor Protocolo Legislativo
IND Nº 1659 / 2019
Folha Nº 01 MC

SECRETARIA LEGISLATIVA 12/05/2019 10:19
d 70363

11
3

SÃO SEBASTIÃO

- Conclusão do asfaltamento da via de acesso do Setor Habitacional Morro da Cruz, bem como instalação de pontos de parada e abrigos, permitindo melhorias no atendimento à comunidade daquela região.
- Conclusão do asfaltamento da via de acesso a comunidade da Vila do Boa, permitindo assim que as linhas ali existentes venham a realizar seus retornos de forma adequada e sem riscos de acidentes.

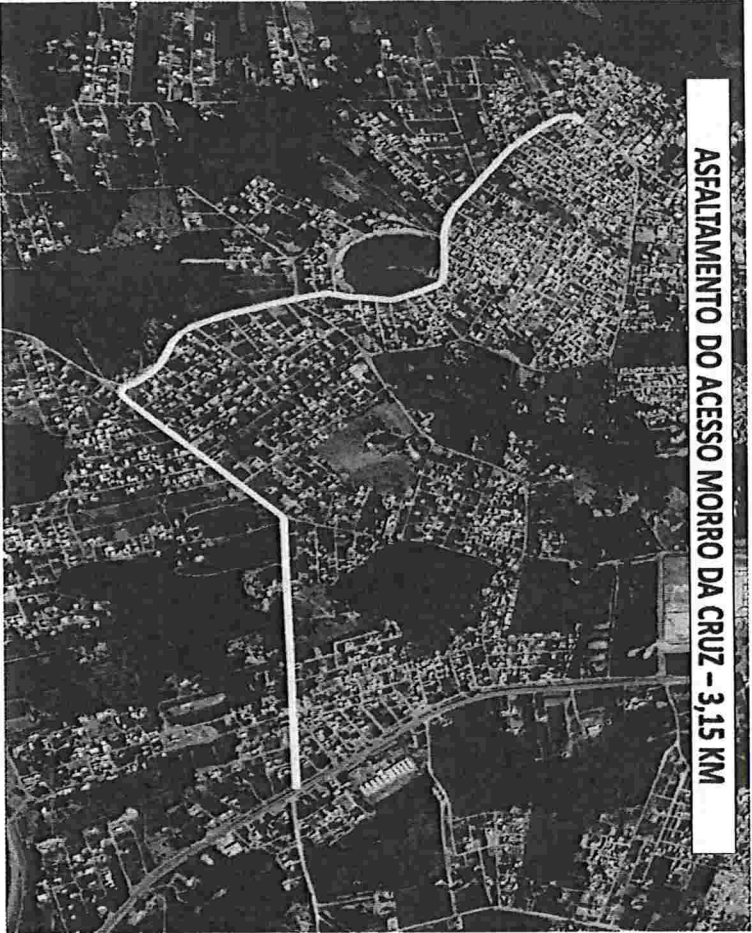



CÂMARA LEGISLATIVA DO DISTRITO FEDERAL
SECRETARIA LEGISLATIVA

DISTRIBUIÇÃO DE INDICAÇÃO

Ao Setor de Protocolo Legislativo – SPL para as devidas providências e, em seguida, ao Setor de Apoio às Comissões Permanentes – SACP, para encaminhamento para análise de mérito.

- | | |
|--|--|
| <input type="checkbox"/> CCJ (art. 63/RICLDF) | <input type="checkbox"/> CAF (art. 68/RICLDF) |
| <input type="checkbox"/> CEOF (art. 64/RICLDF) | <input type="checkbox"/> CESC (art. 69/RICLDF) |
| <input type="checkbox"/> CAS (art. 65/RICLDF) | <input type="checkbox"/> CSEG (art. 69-A/RICLDF) |
| <input type="checkbox"/> CDC (art. 66/RICLDF) | <input checked="" type="checkbox"/> CDESCTMAT (art. 69-B/RICLDF) |
| <input type="checkbox"/> CDDHCEDP (art. 67/RICLDF) | <input type="checkbox"/> CFGTC (art. 69-C/RICLDF) |
| | <input type="checkbox"/> CTMU |

Em 17/06/2019 17:24

Lucas Demetrius Kontoyanis
Assessor Especial

Setor Protocolo Legislativo
IND Nº 1659/2019
Folha Nº 03 me