



INDICAÇÃO Nº de 2019  
(Do Sr. Deputado REGINALDO SARDINHA)

L I D O  
Em, 05/11/19

IND 2733/2019

Secretaria Legislativa

Sugere ao Poder Executivo, por intermédio da Companhia Urbanizadora Nova Capital do Brasil - NOVACAP, a recuperação das calçadas da SQS 109, na Asa Sul, Região Administrativa do Plano Piloto.

A CÂMARA LEGISLATIVA DO DISTRITO FEDERAL, nos termos do art. 143 do Regimento Interno, sugere ao Poder Executivo, por intermédio da Companhia Urbanizadora Nova Capital do Brasil - NOVACAP, que providencie, com a maior brevidade possível, a recuperação das calçadas da SQS 703, na Asa Sul, Região Administrativa do Plano Piloto.

#### JUSTIFICAÇÃO

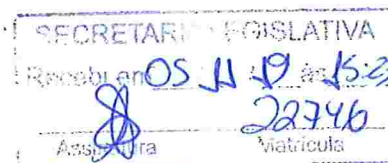

Trata-se de pleito oriundo de líder comunitária da SQS 109, requisitando reformas na calçada da mencionada quadra, uma vez que elas não atendem as normas previstas na legislação distrital pertinente, inclusive no tocante à acessibilidade e à circulação de pedestres com segurança, conforme demonstram as fotos em anexo.

Muitos estudiosos afirmam que a qualidade de urbanização de uma cidade encontra o seu ponto crucial nas calçadas. As cidades deveriam ser planejadas para as pessoas, as quais primordialmente caminham.

Portanto, sugerimos ao Poder Executivo, por intermédio da Companhia Urbanizadora Nova Capital do Brasil – NOVACAP, a adoção das medidas, com maior brevidade possível, para a recuperação das calçadas da mencionada quadra.

Sala das Sessões, em de novembro de 2019.

Deputado REGINALDO SARDINHA

Setor Protocolo Legislativo  
IND Nº 2733/2019  
Folha Nº 01/06

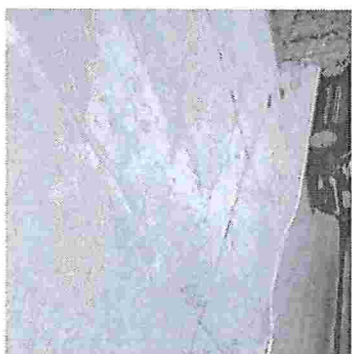
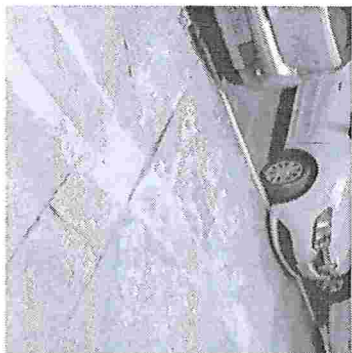



**CÂMARA LEGISLATIVA DO DISTRITO FEDERAL**  
**SECRETARIA LEGISLATIVA**

**DISTRIBUIÇÃO DE INDICAÇÃO**

Ao Setor de Protocolo Legislativo – SPL para as devidas providências e, em seguida, ao Setor de Apoio às Comissões Permanentes – SACP, para encaminhamento para análise de mérito.

- |  |  |
|--|--|
| <input type="checkbox"/> CCJ (art. 63/RICLDF)      | <input type="checkbox"/> CAF (art. 68/RICLDF)                    |
| <input type="checkbox"/> CEOF (art. 64/RICLDF)     | <input type="checkbox"/> CESC (art. 69/RICLDF)                   |
| <input type="checkbox"/> CAS (art. 65/RICLDF)      | <input type="checkbox"/> CSEG (art. 69-A/RICLDF)                 |
| <input type="checkbox"/> CDC (art. 66/RICLDF)      | <input checked="" type="checkbox"/> CDESCTMAT (art. 69-B/RICLDF) |
| <input type="checkbox"/> CDDHCEDP (art. 67/RICLDF) | <input type="checkbox"/> CFGTC (art. 69-C/RICLDF)                |
|  | <input type="checkbox"/> CTMU (art. 69-D/RICLDF)                 |

Em 07/11/2019 17:55

**Lucas Demetrius Kontoyanis**  
Assessor Especial

Setor Protocolo Legislativo  
IMB Nº 2733/2019  
Folha Nº 03 mc