

CÂMARA LEGISLATIVA DO DISTRITO FEDERAL

Gabinete do Deputado Professor Reginaldo Veras

Assessoria jurídico-legislativa

LIDO  
Em. 20/11/19  
Secretaria Legislativa

INDICAÇÃO IND 2864/2019 19.

(Deputado Professor Reginaldo Veras)

Sugere ao Excelentíssimo Senhor Governador do Distrito Federal, por intermédio da Companhia Urbanizadora da Nova Capital do Brasil – NOVACAP, a realização de operação de poda e corte de árvores na QNN 03 em Ceilândia Norte.

A CÂMARA LEGISLATIVA DO DISTRITO FEDERAL, nos termos do Art. 143 do seu Regimento Interno, sugere ao Excelentíssimo Senhor Governador do Distrito Federal, por intermédio da Companhia Urbanizadora da Nova Capital do Brasil – NOVACAP, a realização da operação de poda e corte de árvores na QNN 03, em Ceilândia/DF.

### JUSTIFICAÇÃO

A região em tela apresenta árvores com galhos próximos a rede elétrica que podem causar curto-circuito em redes aéreas, interrupção no fornecimento de energia, queima de eletrodomésticos e riscos aos pedestres e veículos que circulam pela avenida nesses dias chuvosos.

Diante da urgência de uma solução e com intuito de se evitar problemas de maior amplitude, peço aos nobres pares que aprovelem a presente indicação.

Sala das sessões, 18 de dezembro de 2019.

Setor Protocolo Legislativo  
IND Nº 2864 / 2019  
Folha Nº 01



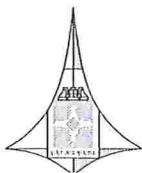

CÂMARA LEGISLATIVA DO DISTRITO FEDERAL

Gabinete do Deputado Professor Reginaldo Veras  
Assessoria Jurídico-Legislativa



Deputado Professor **REGINALDO VERAS**

*Prof. Reginaldo Veras*  
*Deputado*  
**PDT**

Setor Protocolo Legislativo  
IND Nº 2864 / 2019  
Folha Nº 02 *14*

ANEXO

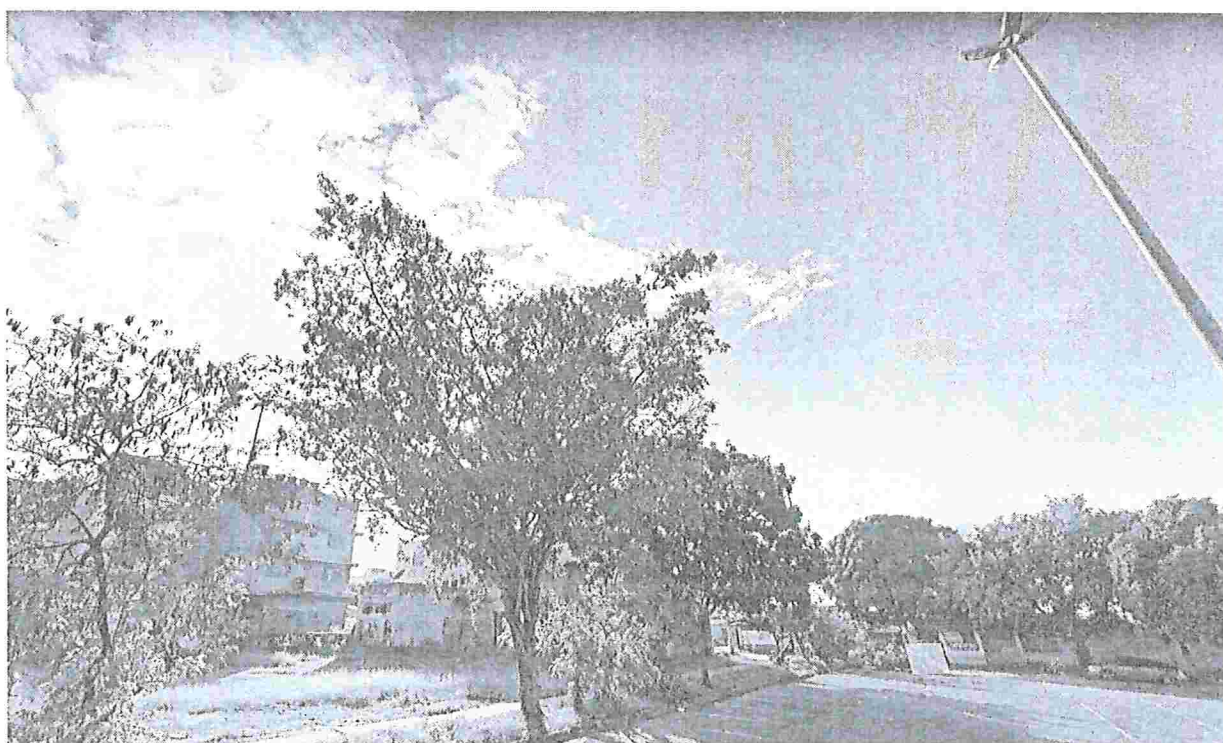
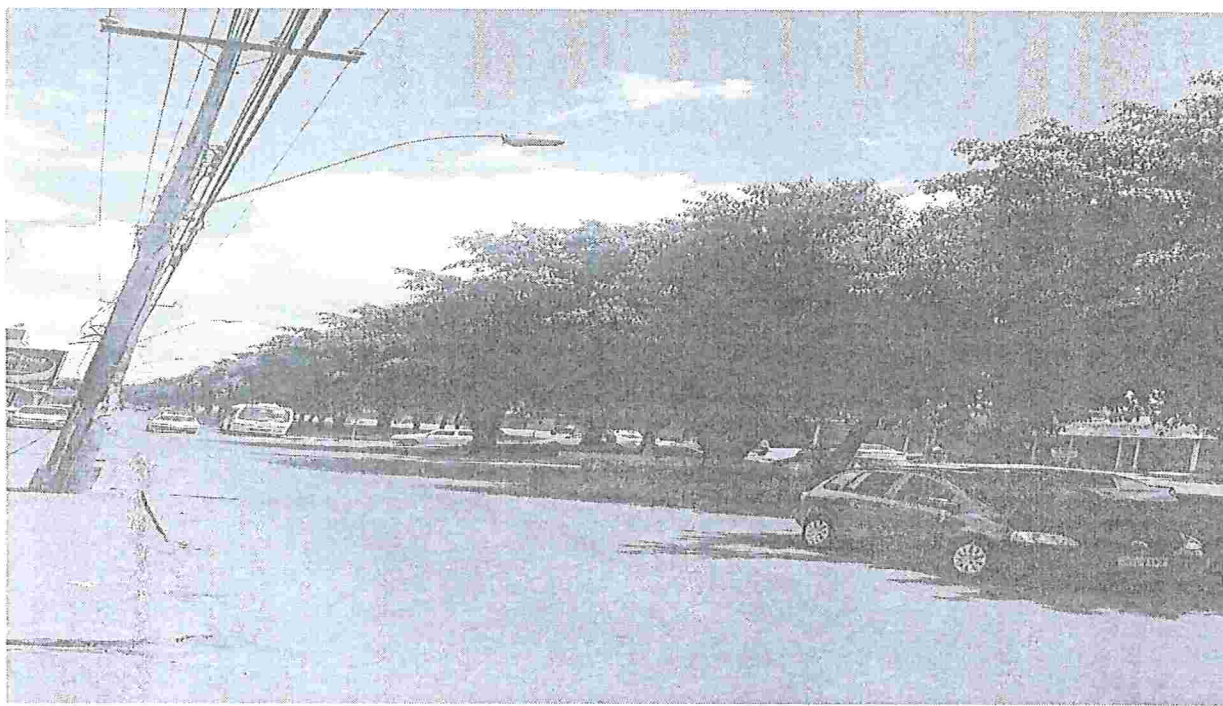

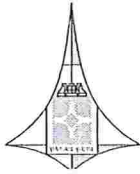

CÂMARA LEGISLATIVA DO DISTRITO FEDERAL

Gabinete do Deputado Professor Reginaldo Veras  
Assessoria jurídico-legislativa



Setor Protocolo Legislativo  
LND Nº 2864/2019  
Folha Nº 03



**CÂMARA LEGISLATIVA DO DISTRITO FEDERAL**  
**SECRETARIA LEGISLATIVA**

**DISTRIBUIÇÃO DE INDICAÇÃO**

Ao Setor de Protocolo Legislativo – SPL para as devidas providências e, em seguida, ao Setor de Apoio às Comissões Permanentes – SACP, para encaminhamento para análise de mérito.

- |  |  |
|--|--|
| <input type="checkbox"/> CCJ (art. 63/RICLDF)      | <input type="checkbox"/> CAF (art. 68/RICLDF)                    |
| <input type="checkbox"/> CEOF (art. 64/RICLDF)     | <input type="checkbox"/> CESC (art. 69/RICLDF)                   |
| <input type="checkbox"/> CAS (art. 65/RICLDF)      | <input type="checkbox"/> CSEG (art. 69-A/RICLDF)                 |
| <input type="checkbox"/> CDC (art. 66/RICLDF)      | <input checked="" type="checkbox"/> CDESCTMAT (art. 69-B/RICLDF) |
| <input type="checkbox"/> CDDHCEDP (art. 67/RICLDF) | <input type="checkbox"/> CFGTC (art. 69-C/RICLDF)                |
|  | <input type="checkbox"/> CTMU (art. 69-D/RICLDF)                 |

Em 21/11/2019 14:44

**Lucas Demetrius Kontoyanis**  
Assessor Especial

Setor Protocolo Legislativo  
IND Nº 2864 / 2019  
Folha Nº 09