



**CÂMARA LEGISLATIVA DO DISTRITO FEDERAL**

Gabinete do Deputado Eduardo Pedrosa

L I D O  
Em. 03/12/19  
Secretaria Legislativa

IND 3014/2019

**INDICAÇÃO Nº 17019**

**(Deputado EDUARDO PEDROSA)**

**Sugere ao Poder Executivo do Distrito Federal, por intermédio do Departamento de Estradas e Rodagens – DER-DF, a pavimentação asfáltica da via de ligação entre a Rodovia DF-440 e a Avenida “Murão”, na Região Administrativa do Itapoã - RA XXVIII.**

**A Câmara Legislativa do Distrito Federal, nos termos do art. 143 do seu Regimento Interno sugere ao Poder Executivo, a pavimentação asfáltica da via de ligação entre a Rodovia DF-440 e a Avenida “Murão”, na Região Administrativa do Itapoã - RA XXVIII.**

**JUSTIFICAÇÃO**

A pavimentação asfáltica possibilita qualidade de vida e desenvolvimento aos espaços urbanos. A carência deste importante componente é consequência da reivindicação da população local representada por suas lideranças comunitárias.

A população do Itapoã precisa de atenção, outro acesso à RA vai impulsionar a economia local, desafogar o trânsito interno, contribuindo para evitar e desfazer engarrafamentos, dando fluidez ao trânsito no local, hoje estrangulado e com vias subutilizadas.

Por todo o exposto contamos com o apoio dos ilustres pares na aprovação desta presente proposição.

Sala das Sessões em \_\_\_\_\_ de \_\_\_\_\_ de 2019.

**EDUARDO PEDROSA**  
**DEPUTADO DISTRITAL**

Setor Protocolo Legislativo  
IND Nº 3014 / 2019  
Folha Nº 01#

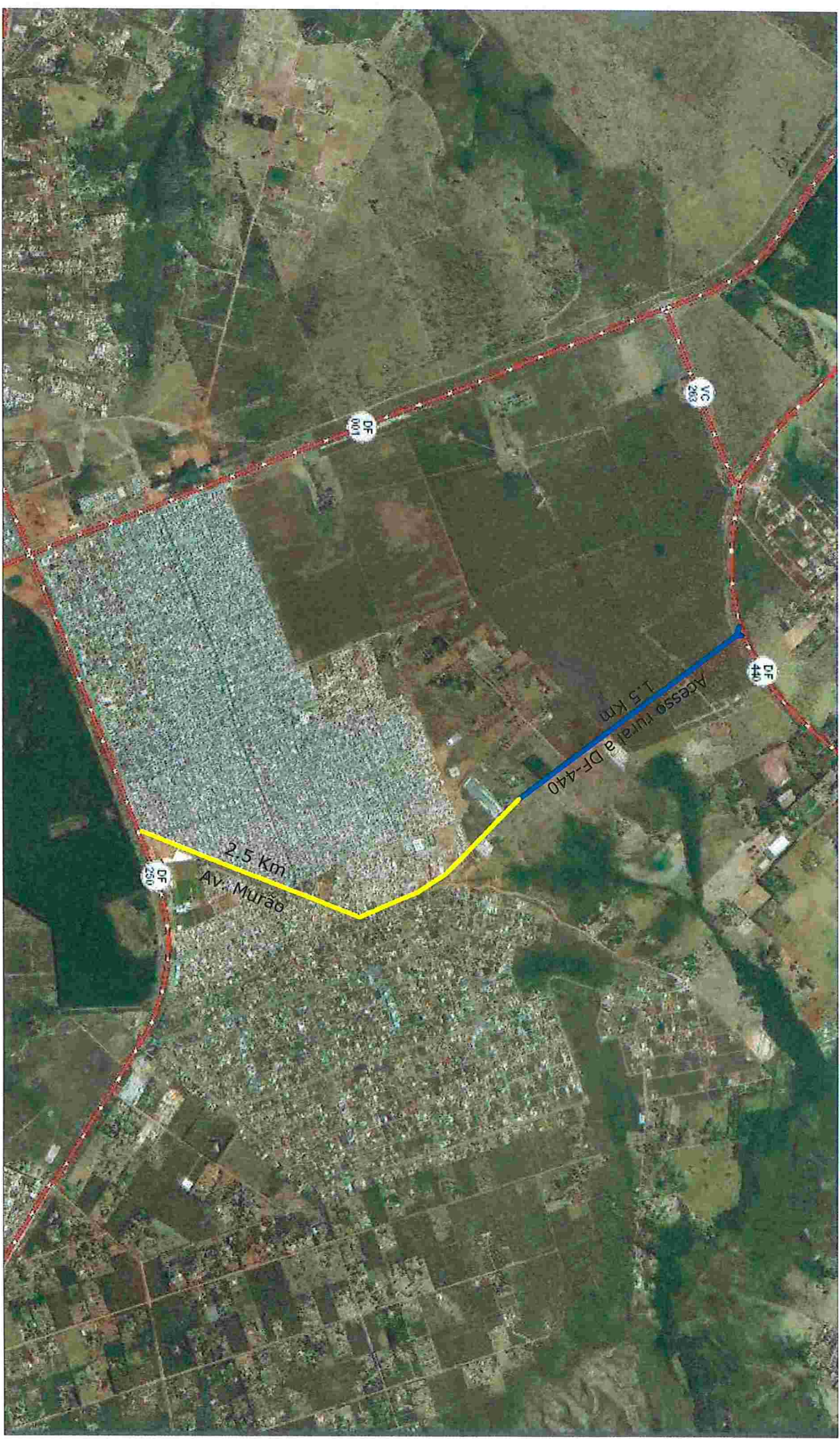

— Não Pavimentado

— Pavimentado



**CÂMARA LEGISLATIVA DO DISTRITO FEDERAL**  
**SECRETARIA LEGISLATIVA**

**DISTRIBUIÇÃO DE INDICAÇÃO**

Ao Setor de Protocolo Legislativo – SPL para as devidas providências e, em seguida, ao Setor de Apoio às Comissões Permanentes – SACP, para encaminhamento para análise de mérito.

- |  |   |
|--|---|
| <input type="checkbox"/> CCJ (art. 63/RICLDF)      | <input type="checkbox"/> CAF (art. 68/RICLDF)               |
| <input type="checkbox"/> CEOF (art. 64/RICLDF)     | <input type="checkbox"/> CESC (art. 69/RICLDF)              |
| <input type="checkbox"/> CAS (art. 65/RICLDF)      | <input type="checkbox"/> CSEG (art. 69-A/RICLDF)            |
| <input type="checkbox"/> CDC (art. 66/RICLDF)      | <input type="checkbox"/> CDESCTMAT (art. 69-B/RICLDF)       |
| <input type="checkbox"/> CDDHCEDP (art. 67/RICLDF) | <input type="checkbox"/> CFGTC (art. 69-C/RICLDF)           |
|  | <input checked="" type="checkbox"/> CTMU (art. 69-D/RICLDF) |

Em 05/12/2019 20:59

  
**Lucas Demetrius Kontoyanis**  
Assessor Especial

Setor Protocolo Legislativo  
IND Nº 3014 / 2019  
Folha Nº 03 #