



**INDICAÇÃO** IND 3103/2019

(Do Senhor Deputado Leandro Grass)

L I D O  
Em. 10/12/19  
*Amc*  
Secretaria Legislativa

**Sugere ao Poder Executivo através da Companhia Urbanizadora da Nova Capital do Brasil – NOVACAP, ações na Quadra 215 Norte.**

**A CÂMARA LEGISLATIVA DO DISTRITO FEDERAL**, nos termos do art. 143 do seu Regimento Interno, vem por meio desta proposição, sugerir ao Poder Executivo através da Companhia Urbanizadora da Nova Capital do Brasil – NOVACAP, ações na Quadra 215 Norte.

#### JUSTIFICAÇÃO

A presente indicação tem por escopo sugerir ao Poder Executivo através da Companhia Urbanizadora da Nova Capital do Brasil – NOVACAP, ações que visem:

#### Restauração de:

- a) iluminação,
- b) calçadas,
- c) lixeiras,
- d) bancos;
- e) demais equipamentos públicos;
- f) Corte de gramados;
- g) Podas de arvores;
- h) Paisagismos diversos.

Setor Protocolo Legislativo  
IND Nº 3103 / 2019  
Folha Nº 01 mc

No decorrer desse ano os moradores da 2105 Norte, observaram que não houveram as manutenções necessárias para a preservação e recuperação dos equipamentos, manutenção dos gramados e arvores, e com a chegada do tempo chuvoso os problemas estão se agravando.

CÂMARA LEGISLATIVA DO DISTRITO FEDERAL  
11.921 W

f



**CÂMARA LEGISLATIVA DO DISTRITO FEDERAL**  
Gabinete do Deputado Leandro Grass



Diante disso, os moradores da 215 Norte, fizeram um levantamento das suas necessidades, que ora anexamos a esta indicação.

Por se tratar de justo pleito, solicito aos nobres pares apoio para aprovação da presente indicação.

Sala das Sessões, em

  
Deputado **LEANDRO GRASS**  
**Rede Sustentabilidade**

Setor Protocolo Legislativo  
IND Nº 3103 / 2019  
Folha Nº 02 m c



Brasília, 2 de dezembro de 2019.

Ao Deputado  
Leandro Grass  
Deputado Distrital

**Assunto:** Solicitação de apoio para melhorias na Superquadra 215 Norte.

Prezado Deputado,

A Prefeitura da Superquadra 215 Norte retomou suas atividades em novembro de 2019. A quadra requer uma série de cuidados em diversas frentes. Na qualidade de representante dos moradores da localidade, solicito o apoio político de Vossa Excelência na interlocução com os órgãos do GDF e eventualmente na destinação de recursos orçamentários para avançarmos em três frentes prioritárias para superar os problemas lá encontrados:

- 1) A iluminação da quadra é bastante deficiente, o que traz problemas de insegurança e reduz o convívio social, razão pela qual requeremos a substituição da iluminação existente por novos postes com lâmpadas de LED, mais eficientes e menos poluentes;
- 2) As calçadas da quadra estão quebradas em vários trechos e sem acessibilidade para idosos, crianças e pessoas com necessidades especiais, razão pela qual requeremos uma reforma completa do calçamento; e
- 3) Os cuidados com os gramados, podas de árvores e paisagismo, assim como a limpeza e a conservação das lixeiras e bancos, têm sido muito abaixo do desejável nos últimos anos e, por esse motivo, pedimos o auxílio para podas mais frequentes, cortes do gramado, restauração dos equipamentos e novo projeto paisagístico.

Com o intuito de ilustrar os problemas e facilitar os trabalhos, indicam-se em anexo alguns exemplos mais críticos dos locais afetados pelos problemas e registros fotográficos.

Colocamo-nos à disposição para quaisquer esclarecimentos, por meio do endereço eletrônico [rafaeldubeux@gmail.com](mailto:rafaeldubeux@gmail.com) e do telefone (61) 98552-6174.

Rafael Dubeux  
Prefeito da Superquadra 215 Norte

Setor Protocolo Legislativo  
IMB Nº 3103/2019  
Folha Nº 03 me





## ANEXO – LOCALIZAÇÃO DE PROBLEMAS E REGISTROS FOTOGRÁFICOS

1. Caminhos sem acessibilidade.
2. Lixeiras furadas e insuficientes.
3. Necessidade de poda e de retirada de restos de árvores.
4. Necessidade de novos bancos.

Setor Protocolo Legislativo  
IND Nº 3103/2019  
Folha Nº 04 me



**1. Caminhos sem acessibilidade.**

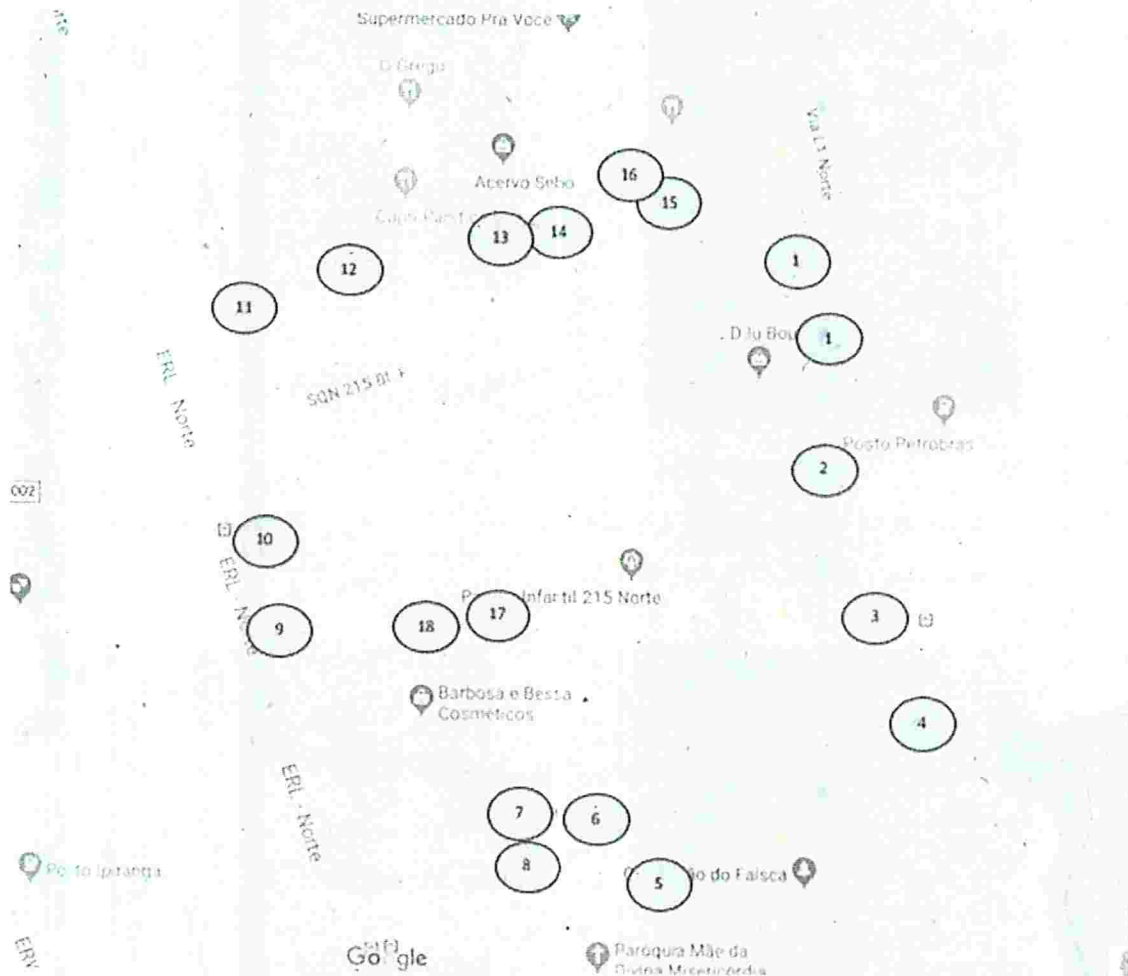

Setor Protocolo Legislativo  
TND Nº 3103 / 2019  
Folha Nº 05 me



*Local 1: Conflito entre calçada e ciclovia*



*Local 2: Calçada quebrada*



*Local 3: Coletor para águas pluviais profundo sem grade de proteção*



*Local 4: Rampa de acesso ao parque descontínua e estreita*



Setor Protocolo Legislativo  
IND Nº 31031.2019  
Folha Nº 06 mc



*Local 5: Passagem sem calçada atrás da igreja*



*Local 6: Placa de cimento de boca de lobo solta*



*Local 7: Rampa íngreme, sem corrimão e estreita*



*Local 8: Escada quebrada e sem calçada até a parada*

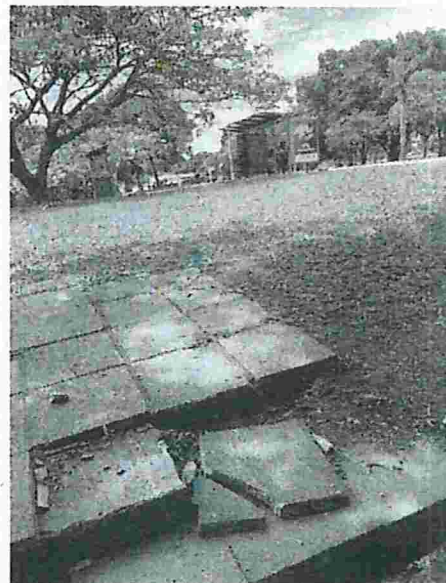

Setor Protocolo Legislativo  
IND Nº 3103, 2019  
Folha Nº 07mc



*Local 9: Falta rampa acessível entre o bloco H e o eixo L*



*Local 10: Rampa sem corrimão em frente à saída da passagem subterrânea*



*Local 11: Trecho de rampa sem asfalto entre a saída da passagem subterrânea e o bloco A da CLN 215*

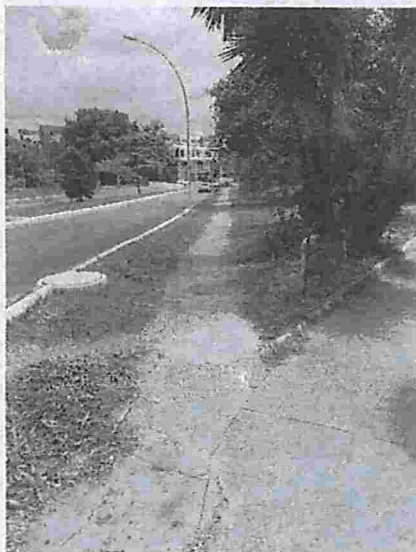

*Local 12: Trecho sem cobertura vegetal*



Setor Protocolo Legislativo  
IND Nº 3103/2019  
Folha Nº 08mc



*Local 13: Rampa não acessível*



*Local 14: Tampa de esgoto quebrada*



*Local 15: Três escadas com degraus irregulares*



*Local 16: Caminho sem calçada e sem proteção entre os blocos C e D da comercial*



Setor Protocolo Legislativo  
IMB Nº 31031 2019  
Folha Nº 09 me



*Local 17: Calçada irregular*



*Local 18: Pracinha sem calçada acessível*



Setor Protocolo Legislativo  
INB Nº 3103/2019  
Folha Nº 10 mc



**Problema 2: lixeiras furadas e insuficientes.**



Setor Protocolo Legislativo  
IND Nº 3103 / 90 19  
Folha Nº 11 mc



Local 1: Lixeiras Insuficientes



Local 2: Trecho de grande fluxo sem  
lixeiiras suficientes



Local 3: Parada de ônibus sem lixeira



Local 4: Trecho longo sem lixeira



Setor Protocolo Legislativo  
IND Nº 3103/2019  
Folha Nº 12 mc



Local 5: Lixeiras furadas



Local 6: Lixeira cheia dentro do parquinho



Local 7: Lixeiras furadas



Setor Protocolo Legislativo  
TND Nº 3103 / 2019  
Folha Nº 13 me



**Problema 3: necessidade de poda e de retirada de restos de árvores.**



Setor Protocolo Legislativo  
IND Nº 31031/2019  
Folha Nº 14 me



*Local 1: Passagem subterrânea tem aglomerado de árvores na saída, tornando o local mais inseguro*

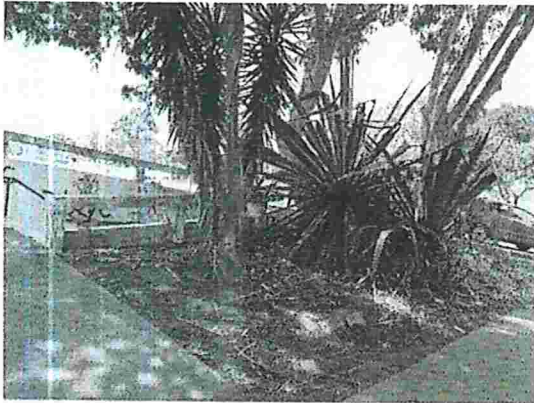

*Local 2: Trecho sem cobertura vegetal após finalização de obra deixa as calçadas sujas de lama quando chove*



*Local 3: Restos de árvores deixados em área pública*

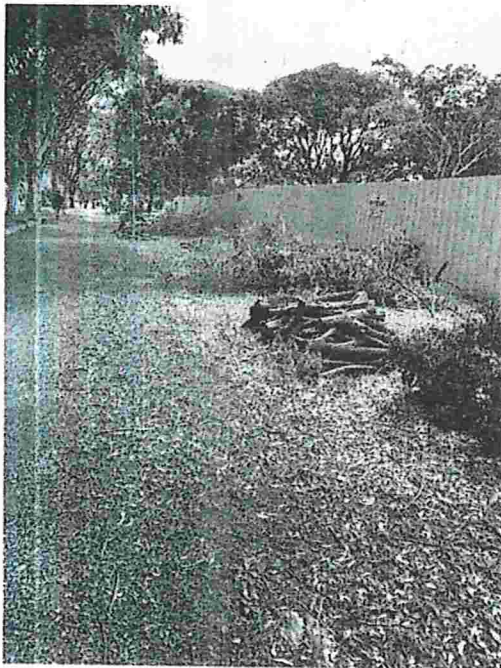

*Local 4: Árvores tomaram a calçada, dificultando a passagem dos pedestres (necessidade de poda)*



Setor Protocolo Legislativo  
TMB Nº 3103, 2019  
Folha Nº 15mc



*Local 5: Árvores tomaram a calçada,  
dificultando a passagem dos pedestres  
(necessidade de poda)*



Setor Protocolo Legislativo  
IMB Nº 3103, 2019  
Folha Nº 16 me



**Problema 4: Necessidade de novos bancos.**



Setor Protocolo Legislativo  
IND N° 3103, 2019  
Folha N° 17 me



*Local 1: Banco quebrado*



*Local 2: Ausência de bancos em área  
de convivência no gramado da  
entrequadra*



Setor Protocolo Legislativo  
IND Nº 31031/2019  
Folha Nº 18 mc



*Local 3: Ausência de bancos em área  
de convivência em frente ao campinho*



Setor Protocolo Legislativo  
IND Nº 3103/2019  
Folha Nº 19 me





CÂMARA LEGISLATIVA DO DISTRITO FEDERAL  
SECRETARIA LEGISLATIVA

**DISTRIBUIÇÃO DE INDICAÇÃO**

Ao Setor de Protocolo Legislativo – SPL para as devidas providências e, em seguida, ao Setor de Apoio às Comissões Permanentes – SACP, para encaminhamento para análise de mérito.

- |  |  |
|--|--|
| <input type="checkbox"/> CCJ (art. 63/RICLDF)      | <input type="checkbox"/> CAF (art. 68/RICLDF)                    |
| <input type="checkbox"/> CEOF (art. 64/RICLDF)     | <input type="checkbox"/> CESC (art. 69/RICLDF)                   |
| <input type="checkbox"/> CAS (art. 65/RICLDF)      | <input type="checkbox"/> CSEG (art. 69-A/RICLDF)                 |
| <input type="checkbox"/> CDC (art. 66/RICLDF)      | <input checked="" type="checkbox"/> CDESCTMAT (art. 69-B/RICLDF) |
| <input type="checkbox"/> CDDHCEDP (art. 67/RICLDF) | <input type="checkbox"/> CFGTC (art. 69-C/RICLDF)                |
|  | <input type="checkbox"/> CTMU (art. 69-D/RICLDF)                 |

Em 12/12/2019 12:43

**Lucas Demetrius Kontoyanis**  
Assessor Especial

Setor Protocolo Legislativo  
IND Nº 3103/2019  
Folha Nº 20mc