

**CÂMARA LEGISLATIVA DO DISTRITO FEDERAL**PRESIDÊNCIA  
Secretaria Legislativa

## PROJETO DE LEI COMPLEMENTAR Nº 134 DE 2022

## REDAÇÃO FINAL

**Altera os Anexos II e VI da Lei Complementar nº 803, de 25 de abril de 2009, que aprova a revisão do Plano Diretor de Ordenamento Territorial do Distrito Federal – PDOT, para incluir a Vila dos Carroceiros, localizada na Região Administrativa de Santa Maria, na estratégia de regularização fundiária urbana e de oferta de áreas habitacionais, e dá outras providências.**

A CÂMARA LEGISLATIVA DO DISTRITO FEDERAL decreta:

**Art. 1º** O Anexo II – Mapa 2 – Estratégias de Regularização Fundiária Urbana e de Oferta de Áreas Habitacionais, o Anexo II – Tabela 2B – Áreas de Regularização Fundiária de Interesse Social – ARIS e o Anexo VI – 02 – Áreas Fora de Setores Habitacionais, todos da Lei Complementar nº 803, de 25 de abril de 2009, passam a vigorar com as alterações contidas no Anexo III desta Lei Complementar, conforme o memorial descritivo e o quadro de caminhamento de perímetro constantes, respectivamente, do Anexo I e do Anexo II desta Lei Complementar.

**Art. 2º** Esta Lei Complementar entra em vigor na data de sua publicação.

Sala das Sessões, 13 de setembro de 2022.

**MANOEL ÁLVARO DA COSTA**  
Secretário Legislativo

**ANEXO I****MEMORIAL DESCRITIVO – VILA DOS CARROCEIROS – SANTA MARIA – RA XIII**

Perímetro: 1.692,29m; Área: 14,8166ha

Inicia-se a descrição deste perímetro no vértice 1, de coordenadas N 8.225.805,98 m e E 174.403,59 m, deste, segue com azimute de 118°17'06" e distância de 50,50 m, até o vértice 2, de coordenadas N 8.225.782,05 m e E 174.448,07 m; deste, segue com azimute de 119°28'27" e distância de 20,52 m, até o vértice 3, de coordenadas N 8.225.771,96 m e E 174.465,93 m; deste, segue com azimute de 119°07'04" e distância de 14,68 m, até o vértice 4, de coordenadas N 8.225.764,81 m e E 174.478,75 m; deste, segue com azimute de 46°55'23" e distância de 7,36 m, até o vértice 5, de coordenadas N 8.225.769,84 m e E 174.484,13 m; deste, segue com azimute de 123°51'04" e distância de 3,35 m, até o vértice 6, de coordenadas N 8.225.767,97 m e E 174.486,91 m; deste, segue com azimute de 118°21'58" e distância de 120,99 m, até o vértice 7, de coordenadas N 8.225.710,49 m e E 174.593,38 m; deste, segue com azimute de 118°05'19" e distância de 316,13 m, até o vértice 8, de coordenadas N 8.225.561,65 m e E 174.872,27 m; deste, segue com azimute de 113°43'53" e distância de 35,17 m, até o vértice 9, de coordenadas N 8.225.547,49 m e E 174.904,47 m; deste, segue com azimute de 116°09'13" e distância de 58,72 m, até o vértice 10, de coordenadas N 8.225.521,61 m e E 174.957,18 m; deste, segue com azimute de 137°23'24" e distância de 33,84 m, até o vértice 11, de coordenadas N 8.225.496,71 m e E 174.980,08 m; deste, segue com azimute de 235°10'44" e distância de 185,54 m, até o vértice 12, de coordenadas N 8.225.390,76 m e E 174.827,76 m; deste, segue com azimute de 235°39'29" e distância de 115,84 m, até o vértice 13, de coordenadas N 8.225.325,41 m e E 174.732,11 m; deste, segue com azimute de 300°11'45" e distância de 23,38 m, até o vértice 14, de coordenadas N 8.225.337,17 m e E 174.711,91 m; deste, segue com azimute de 300°22'59" e distância de 93,57 m, até o vértice 15, de coordenadas N 8.225.384,49 m e E 174.631,19 m; deste, segue com

azimute de 300°17'05" e distância de 62,01 m, até o vértice 16, de coordenadas N 8.225.415,76 m e E 174.577,65 m; deste, segue com azimute de 300°20'30" e distância de 130,66 m, até o vértice 17, de coordenadas N 8.225.481,77 m e E 174.464,89 m; deste, segue com azimute de 299°07'25" e distância de 65,65 m, até o vértice 18, de coordenadas N 8.225.513,72 m e E 174.407,53 m; deste, segue com azimute de 5°31'35" e distância de 17,24 m, até o vértice 19, de coordenadas N 8.225.530,88 m e E 174.409,19 m; deste, segue com azimute de 289°58'01" e distância de 79,75 m, até o vértice 20, de coordenadas N 8.225.558,11 m e E 174.334,23 m; deste, segue com azimute de 15°46'23" e distância de 193,78 m, até o vértice 21, de coordenadas N 8.225.744,59 m e E 174.386,91 m; deste, segue com azimute de 15°12'23" e distância de 63,62 m, até o vértice 1, de coordenadas N 8.225.805,98 m e E 174.403,59 m; ponto inicial da descrição deste perímetro. Todas as coordenadas aqui descritas estão georreferenciadas ao Sistema Geodésico Brasileiro e encontram-se representadas no Sistema UTM, referenciadas ao Meridiano Central 45° WGr, Fuso 23, tendo como o Datum o SICAD-SIRGAS 2000. Todos os azimutes e distâncias, áreas e perímetros foram calculados no plano de projeção UTM.

## ANEXO II

### COORDENADAS DE PERÍMETRO – VILA DOS CARROCEIROS – SANTA MARIA – RA XIII

COORDENADAS SICAD-SIRGAS

VÉRTICES	NORTE (m)	ESTE (m)
1	8.225.805,984	174.403,595
2	8.225.782,053	174.448,067
3	8.225.771,959	174.465,927
4	8.225.764,815	174.478,754
5	8.225.769,842	174.484,130
6	8.225.767,974	174.486,915
7	8.225.710,491	174.593,378
8	8.225.561,647	174.872,272
9	8.225.547,493	174.904,469
10	8.225.521,611	174.957,175
11	8.225.496,709	174.980,082
12	8.225.390,762	174.827,765
13	8.225.325,411	174.732,115
14	8.225.337,169	174.711,910
15	8.225.384,493	174.631,192
16	8.225.415,763	174.577,649
17	8.225.481,765	174.464,886
18	8.225.513,719	174.407,533
19	8.225.530,875	174.409,193
20	8.225.558,110	174.334,233
21	8.225.744,589	174.386,907

## ANEXO III

### ALTERAÇÕES REFERIDAS NO ART. 1º PARA OS ANEXOS II E IV DA LEI COMPLEMENTAR Nº 803, DE 25 DE ABRIL DE 2009

**ANEXO II – ESTRATÉGIAS DE ORDENAMENTO TERRITORIAL**  
**ANEXO II – MAPA 2 – ESTRATÉGIAS DE REGULARIZAÇÃO FUNDIÁRIA**  
**E DE OFERTA DE ÁREAS HABITACIONAIS**

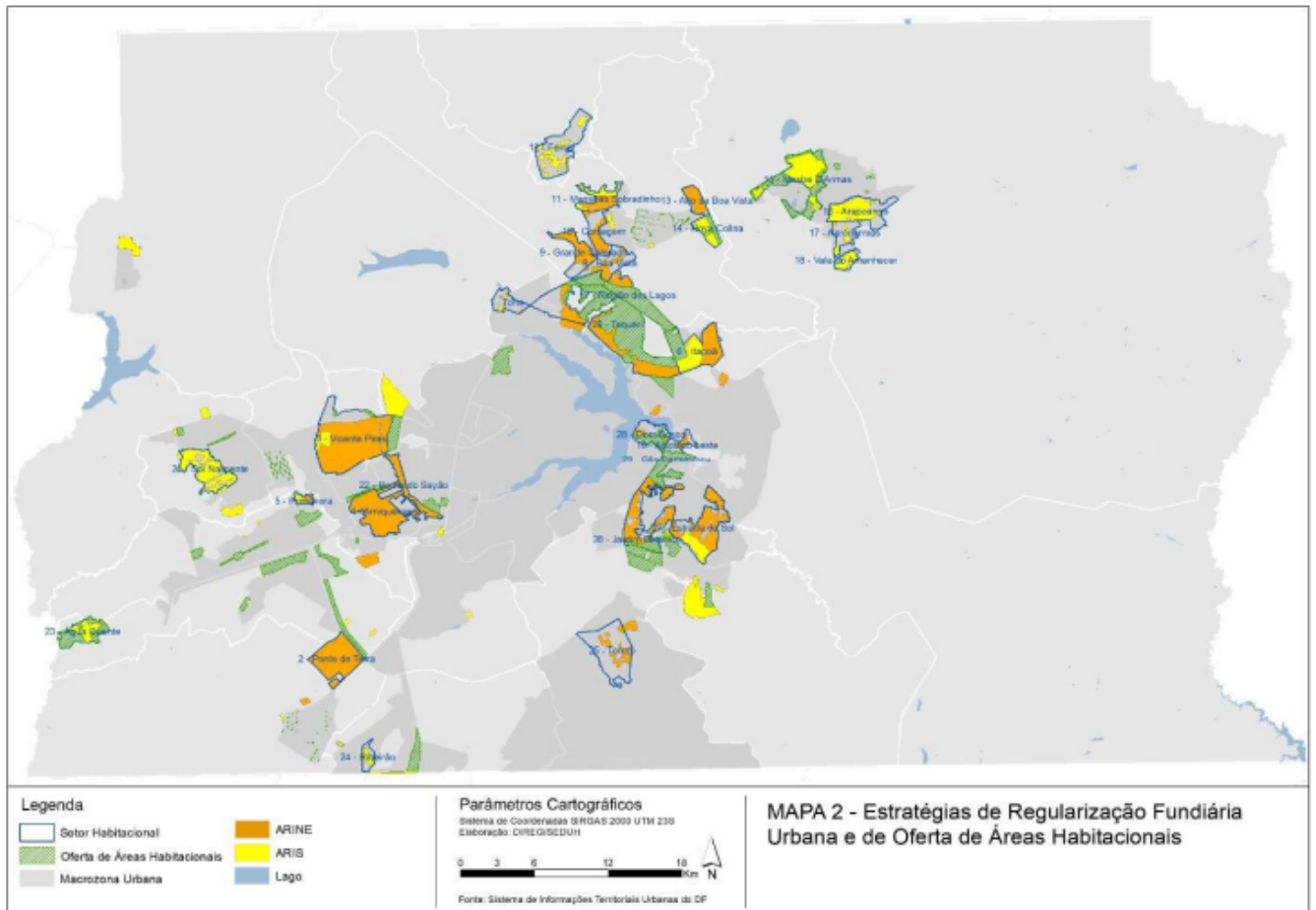

**ANEXO II – TABELA 2B – ÁREAS DE REGULARIZAÇÃO**

<b>Áreas de Regularização de Interesse Social – ARIS fora de Setor Habitacional</b>	
S-1	Área de Reg. Interesse Social – ARIS Expansão Vila São José
S-2	Área de Reg. Interesse Social – ARIS Queima Lençol
S-3	Área de Reg. Interesse Social – ARIS Buritis
S-4	Área de Reg. Interesse Social – ARIS DNOCS
S-5	Área de Reg. Interesse Social – ARIS Vila Cauhy
S-6	Área de Reg. Interesse Social – ARIS Pôr do Sol
S-7	Área de Reg. Interesse Social – ARIS Privê Ceilândia
S-8	Área de Reg. Interesse Social – ARIS Estrutural
S-9	Área de Reg. Interesse Social – ARIS Vida Nova
S-10	Área de Reg. Interesse Social – ARIS Céu Azul
S-11	Área de Reg. Interesse Social – ARIS Morro da Cruz
S-12	Área de Reg. Interesse Social – ARIS CAUB I
S-13	Área de Reg. Interesse Social – ARIS CAUB II
S-14	Área de Reg. Interesse Social – ARIS QNP 22 e 24 Ceilândia
S-15	Área de Reg. Interesse Social – ARIS QNR 05 Ceilândia (LC 913/2019)
S-16	Área de Reg. Interesse Social – ARIS Vila Roriz (LC 913/2019)
S-17	Área de Reg. Interesse Social – ARIS QR 611 (LC 913/2019)
S-18	Área de Reg. Interesse Social – ARIS Vargem Bonita (LC 913/2019)
S-19	Área de Reg. Interesse Social – ARIS Buritizinho (LC 913/2019)
S-20	Área de Reg. Interesse Social – ARIS Capão Comprido II (LC 986/2021)
S-21	Área de Reg. Interesse Social – ARIS Morro da Cruz II (LC 986/2021)
S-22	Área de Reg. Interesse Social – ARIS Favelinha da Horta Comunitária (LC 986/2021)
S-23	Área de Reg. Interesse Social – ARIS Condomínio Bica do DER (LC 986/2021)
S-24	Área de Reg. Interesse Social – ARIS Vila do Boa (LC 986/2021)
S-25	Área de Reg. Interesse Social – ARIS Nova Gênese (LC 986/2021)
S-26	Área de Reg. Interesse Social – ARIS Vila dos Carroceiros

**ANEXO VI – 02– ÁREAS FORA DE SETORES HABITACIONAIS**

EXPANSÃO DA VILA SÃO JOSÉ, QUEIMA LENÇOL, BURITIS, DNOCS, VILA CAUHY, PÔR DO SOL, PRIVÊ CEILÂNDIA, ESTRUTURAL, VIDA NOVA, CÉU AZUL, MORRO DA CRUZ, CAUB I E CAUB II E QNP 22 E 24 CEILÂNDIA, VILA RORIZ, QR 611, VARGEM BONITA, BURITIZINHO, CAPÃO COMPRIDO II, MORRO DA CRUZ II, FAVELINHA DA HORTA COMUNITÁRIA, CONDOMÍNIO BICA DO DER, VILA DO BOA, NOVA GÊNESIS, VILA DOS CARROCEIROS											
Área de Regularização	Tamanho dos lotes residenciais (m <sup>2</sup> )		USOS								
			Coeficiente de aproveitamento básico						Coeficiente de aproveitamento máximo		
	Máximo	Mínimo	R≤150m <sup>2</sup>	R>150m <sup>2</sup>	C	I	Ind	M	C	M	R
Área de Reg. Interesse Social – ARIS (S-1; S-2; S-3; S-4; S-5; S-6; S-7; S-8; S-9; S-10; S-11; S12; S-13; S14; S-16; S17; S-18; S19; S-20; S21; S-22; S23; S-24 S-25; S-26)	600	-	1	0,8	1	1	1	2	2	2	2

**OBS:**

01 – Lotes destinados à produção agrícola poderão ter área superior a 2.500m<sup>2</sup>, com coeficiente de aproveitamento básico de 0,3.

Legenda: R – Residencial; C – Comercial; I – Institucional; M – Mista; CH – Chácara; Ind – Industrial; EU – Equipamento Urbano; EC – Equipamento Comunitário; ELUP – Espaço Livre de Uso Público



Documento assinado eletronicamente por **MANOEL ALVARO DA COSTA - Matr. 15030, Secretário(a) Legislativo(a)**, em 19/09/2022, às 09:21, conforme Art. 22, do Ato do Vice-Presidente nº 08, de 2019, publicado no Diário da Câmara Legislativa do Distrito Federal nº 214, de 14 de outubro de 2019.



A autenticidade do documento pode ser conferida no site:

[http://sei.cl.df.gov.br/sei/controlador\\_externo.php?acao=documento\\_conferir&id\\_orgao\\_acesso\\_externo=0](http://sei.cl.df.gov.br/sei/controlador_externo.php?acao=documento_conferir&id_orgao_acesso_externo=0)

Código Verificador: **0912066** Código CRC: **7EBA5D15**.

Praça Municipal, Quadra 2, Lote 5, 5º Andar, Sala 5.10 – CEP 70094-902 – Brasília-DF – Telefone: (61)3348-8275  
www.cl.df.gov.br - seleg@cl.df.gov.br