



**CÂMARA LEGISLATIVA DO DISTRITO FEDERAL
GABINETE DA DEPUTADA SANDRA FARAJ**



PDL 58 /2015

**PROJETO DE DECRETO LEGISLATIVO Nº _____
(Da Senhora Deputada SANDRA FARAJ)**

L I D O

Em, 30.9.15

[Assinatura]
Secretaria Legislativa

Concede o Título de Cidadã Benemerita de Brasília a senhora Janine Soares Brito.

A CÂMARA LEGISLATIVA DO DISTRITO FEDERAL decreta:

Art. 1º Fica concedido o Título de Cidadã Benemerita de Brasília a senhora Janine Soares de Brito.

Art. 2º Este Decreto Legislativo entra em vigor na data de sua publicação.

JUSTIFICAÇÃO

Candidata ao Título de Cidadã Benemerita de Brasília, a Dra. Janine Soares de Brito, nasceu em Brasília, em 09 de novembro de 1963, filha de Getúlio Pinheiro de Brito e de Maria Auxiliadora Soares de Brito, é divorciada e tem 2 filhas: Deborah Christina de Brito Nascimento e Natália Soares de Brito Kader.

Janine Brito é uma mulher dinâmica e pujante. Integrante da primeira geração de brasilienses. É graduada em administração de empresas e pós-graduada em direito, além das línguas inglesa e francesa. Também é corretora de imóveis credenciada. Líder sindical, mãe, síndica e empresária são algumas de suas atividades.

Sua atuação como mulher-executiva no mercado de trabalho tem características diferenciadas dos homens, que se acentuam em trabalhos que envolvam a capacidade de organização, a observação dos detalhes, a sensibilidade e a confiabilidade. Esses motivos a talharam para desempenhar papéis importantes e de liderança nas empresas.

Atualmente a homenageada é CEO & Founder do "Grupo Pinheiro de Brito", composto por diversas empresas. A mais conhecida delas é a "Gigante do Aço", onde contribuiu na consagração da marca Ferragens Pinheiro, uma marca tradicional em Brasília, que agora há mais de cinquenta e cinco anos fornece produtos em aço para construção civil, como telas, arames, tubos, chapas dobradas e lisas, além de uma ampla linha de artigos para serralheria e agropecuária.

[Assinatura]
SECRETARIA LEGISLATIVA 27/09/2015 16:45



**CÂMARA LEGISLATIVA DO DISTRITO FEDERAL
GABINETE DA DEPUTADA SANDRA FARAJ**



A "Ferragens Pinheiro" é uma empresa que nasceu junto com Brasília para construir a capital do país. Fundada em 1960, tem uma base totalmente familiar. O negócio foi responsável por oferecer grande parte dos materiais utilizados para a construção da capital. No ano de 2010 a empresa passou por um grande processo de modernização e comemorou cinquenta anos de fornecimento de produtos em aço para construção civil, com telas, arames, tubos, chapas dobradas e lisas, além de uma ampla linha de artigos para serralheria e agropecuária. Naquele ano, a empresária, filha do pioneiro Getúlio Pinheiro de Brito, assumiu a gestão da empresa, sendo que já era responsável pela administração imobiliária e condominial dos 300 imóveis familiares, há mais de 20 anos.

Tão logo a empresária assumiu a gestão da empresa, planejou o crescimento e a modernização da mesma, fundando o Grupo Pinheiro de Brito, que inaugurou em 2012 a "Pinheiro Indústria" em Ceilândia, empresa especializada na fabricação de telhas galvanizadas e o corte e dobra do aço para construção. Em 2014, o Grupo inaugurou a filial da Ferragens Pinheiro no SIA – Setor de Indústria e Abastecimento, além de inaugurar um edifício com 6.500 mts, composto por 24 salas comerciais, um galpão com 3.600 mts e uma loja com mezanino para o funcionamento da segunda loja conceitual de venda de aço e derivados.

Em sua trajetória profissional, a Dra. Janine Brito, atuou como corretora de imóveis, além de expressiva atuação nas áreas jurídica e empresarial. Participou de várias entidades patronais, associações e sindicatos. Foi vice-presidente de várias entidades empresariais patronais, como o Sindiatacadista-DF, Sindivarejista-DF, ACDF e ACIT, além de ter participado de mais de 30 cursos na área do Direito e da Administração de Empresas.

Foi por várias vezes, agraciada como empresária destaque pela Administração Regional de Taguatinga, imprensa local e entidades de classe.

Há muitas outras razões porque apresento a presente proposição. Todavia, a vida da Dra. Janine Brito por si só já a qualifica para receber esta tão honrosa homenagem da Câmara Legislativa do Distrito Federal.

Por essas e por outras razões, conto com o apoio unânime dos colegas deputados na aprovação deste Projeto de Decreto Legislativo, que homenageia uma das mais respeitadas, competentes e influentes executiva de nosso País.

Sala das Sessões, em

Deputada **SANDRA FARAJ**

Setor de Protocolo Legislativo
PDL Nº 58 / 2015
Folha Nº 02 / 02

CURRICULUM VITAE



Janine Soares de Brito
janine@ferragenspinheiro.com.br

Naturalidade: Brasília – Distrito Federal

Nascimento: 09 de novembro de 1963

Formação:

- Graduada em administração de empresas
- Pós-Graduada em direito

Atividades Extras Curriculares

- Corretora de imóveis credenciada

Experiências Profissionais:

Diretora Executiva

Indústria e Comércio de Produtos Siderúrgicos Pinheiro LTDA

Desde dezembro de 2012 – Até o momento. Setor de Indústria de Ceilândia - DF

Indústria de beneficiamento do aço, criada no final de 2012 para a execução de projetos de construção civil com o corte e dobra do aço sob medida, além da fabricação própria de telhas galvanizadas.

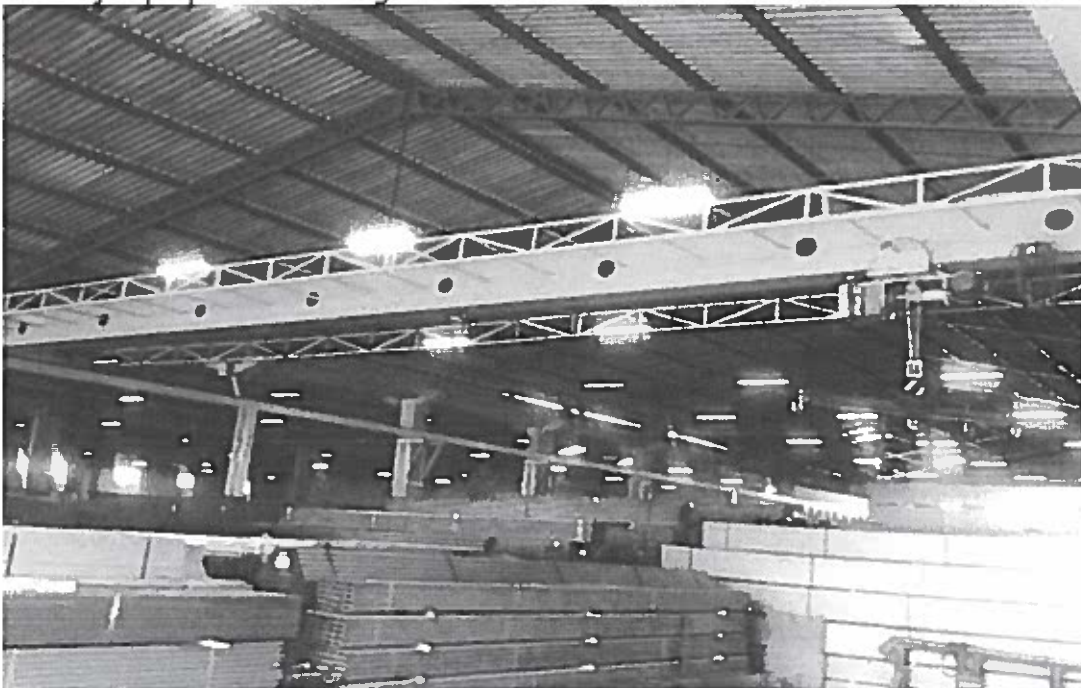

Armazenamento

Submissão Processo Legislativo
PDL Nº 58 / 2015
Folha Nº 03 / FB

DIRETORA EXECUTIVA
Ferragens Pinheiro Ltda

Desde abril de 2010 – Até o momento

Empresa com 55 anos de existência, dedicados ao fornecimento de ferragens em geral, especialmente tubos, telas, alambrados, aço para construção, arames e acessórios em geral. Trabalha com as melhores usinas do país, tais como Gerdau, Arcelor Mittal, Aço Cearense, Ferronorte, Usiminas, além de Eternit, Makita, Esab e outras consagradas marcas do mercado. A empresa conta com uma loja no Setor de Indústrias de Taguatinga e outra a ser inaugurada, em breve, no Setor de Indústria e Abastecimento de Brasília.



Ferragens Pinheiro SIA



Ferragens Pinheiro Taguatinga

ADMINISTRADORA
Pinheiro de Brito Administração Imobiliária

Desde novembro de 1988 – até o momento
Administração de locações e de condomínios comerciais
Administra a locação de mais de 300 imóveis comerciais familiares



Ed. Pinheiro



Edifício Pinheiro SIA



Centro Emp. Pinheiro de Brito

Setor de Protocolo Legislativo
PDL Nº 58 / 2015
Folha Nº 05 FB



Taguatinga Trade Center



**ADMINISTRAÇÃO DE NEGÓCIOS RURAIS
FAZENDAS REUNIDAS PALMEIRAS**

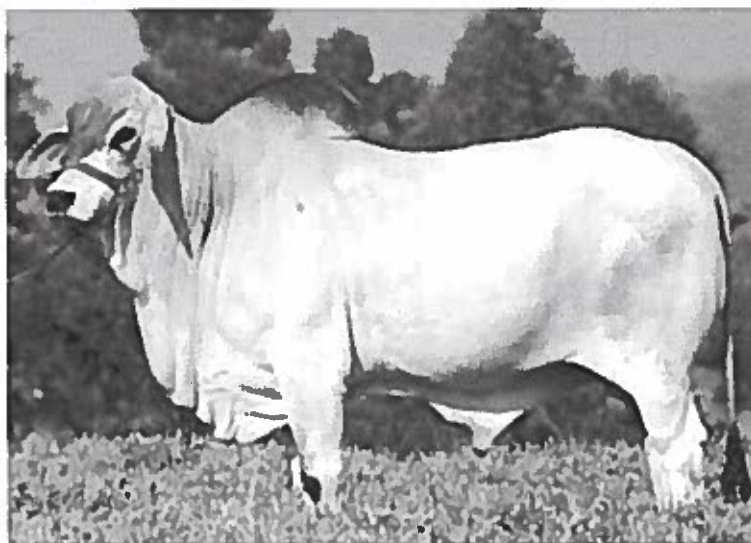

Fazenda Palmeiras GO

OUTRAS ATIVIDADES:

Participou de várias entidades patronais, associações e sindicatos. Foi vice-presidente de várias entidades empresariais patronais, como o Sindiatacadista-DF, Sindivarejista-DF, ACDF e ACIT, além de ter participado de mais de 30 cursos na área do Direito e da Administração de Empresas.

Brasília – DF, 24 de outubro 2015.

Sector de Protocolo Legislativo
PDL Nº 58 / 2015
Folha Nº 07 / fb



CÂMARA LEGISLATIVA DO DISTRITO FEDERAL

Unidade responsável: Secretaria Legislativa

Assunto: Distribuição do **Projeto de Decreto Legislativo nº 58/15**, que “Concede Título de Cidadã Benemérita de Brasília a Senhora Janine Soares Brito”.

Autoria: Deputado (a) **Sandra Faraj (SD)**

Ao SPL para indexações, em seguida à Secretaria Legislativa, para devolução ao Gabinete do Autor para providências de que trata o **art. 4º da Resolução nº 250/11**.

Em 01/10/15

MARCELO FREDERICO M. BASTOS

Matrícula 13.821

Assessor Especial

Setor de Protocolo Legislativo
PDL Nº 58 / 2015
Folha Nº 08 / FB