



**CÂMARA LEGISLATIVA DO DISTRITO FEDERAL
GABINETE DO DEPUTADO PAULO TADEU**

IND 8610 /2010

LIDO
Em 13 / 04 / 10

Assessoria de Planário

Ao Setor de Protocolo Legislativo para registro e em seguida à:

- CCJ CEOP CAS CPO
 CSEC CDF DES CODHCEDP
 COESOMAT

Em 14 / 04 / 10

Itamar Pinheiro Lima
Chefe da Assessoria de Planário

**INDICAÇÃO Nº
(Do Deputado PAULO TADEU)**

SUGERE AO PODER EXECUTIVO, POR INTERMÉDIO DA ADMINISTRAÇÃO REGIONAL XIV – SÃO SEBASTIÃO, QUE ADOTE MEDIDAS QUE MINIMIZEM A COMERCIALIZAÇÃO DE PRODUTOS TÓXICOS PRÓXIMO A ÁREAS RESIDENCIAIS.

Senhor Presidente da Câmara Legislativa do Distrito Federal,

Com o amparo do art. 143 do Regimento Interno da Câmara Legislativa do Distrito Federal, sugiro ao Poder Executivo do Distrito Federal, por intermédio da Administração Regional XIV – São Sebastião, a adoção de medidas que minimizem o impacto da comercialização e manuseio de produtos tóxicos próximo a áreas residenciais no bairro do Morro Azul.

JUSTIFICAÇÃO

Atualmente, no Bairro do Morro Azul, existem empresas que trabalham com produtos altamente tóxicos à população. Essas empresas manuseiam e estocam esse tipo de produto, principalmente tinta para demarcação asfáltica, em locais próximos a áreas residenciais.

Esses produtos são altamente tóxicos por conter chumbo e cromo, podendo causar efeitos irreversíveis e adversos aos seres humanos. O contato prolongado e repetitivo poderá acelerar até o aparecimento de câncer. Além disso, é um produto altamente inflamável, o que potencializa os riscos aos moradores das proximidades.

Com uma primeira solução paliativa, sugerimos que sejam adotadas medidas visando minimizar o contato da população com essas substâncias, principalmente no sentido de diminuir a inalação desses produtos.

Sabendo que no momento a Região Administrativa de São Sebastião passa por um processo de regularização urbanística para que o parcelamento da cidade seja finalmente registrado em cartório, sugerimos verificar a possibilidade de transferência desse tipo de comércio para a área do ProDF – São Sebastião.

Aproveitamos a oportunidade para anexar cópia de abaixo-assinado encaminhado a esse Gabinete solicitando medidas saneadoras.

Sala das Sessões, em

Deputado PAULO TADEU
Líder da Bancada do Partido dos Trabalhadores

SAIN – Parque Rural – 70086-900 – Brasília – DF – Tel.: (61) 3348-8020 a 8027

Site: www.paulotadeu.com.br

Email: paulotadeu@paulotadeu.com.br

Setor Protocolo Legislativo

IND Nº 8610 / 2010

Folha Nº 01 BJA

ASSESSORIA DE PLENÁRIO PROT. 08/04/2010 16:49

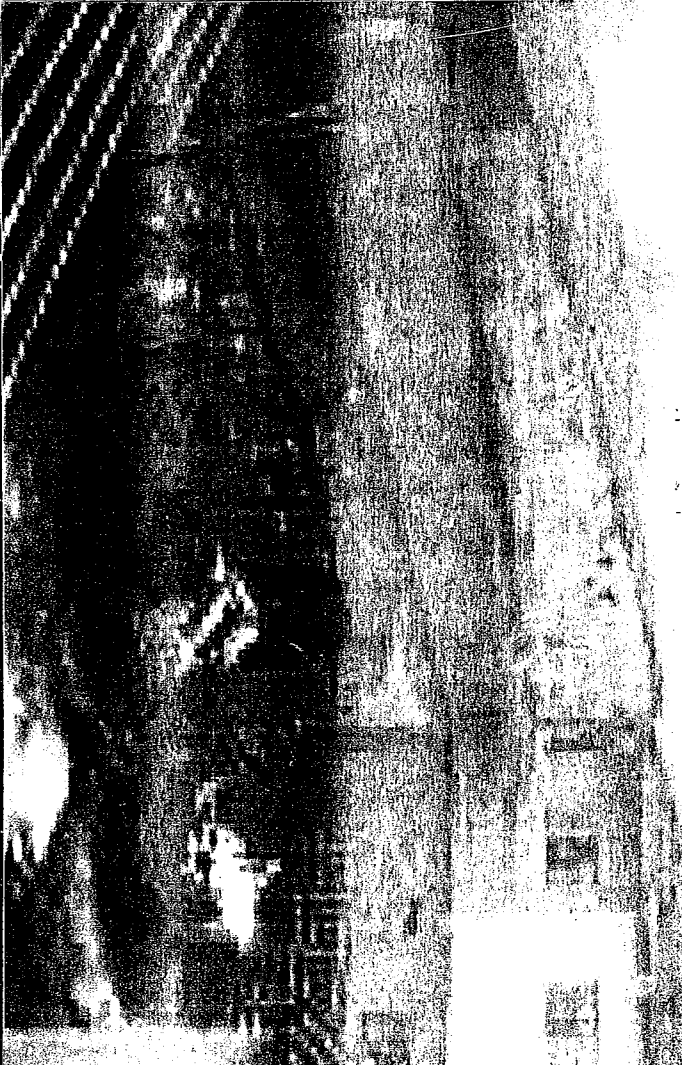
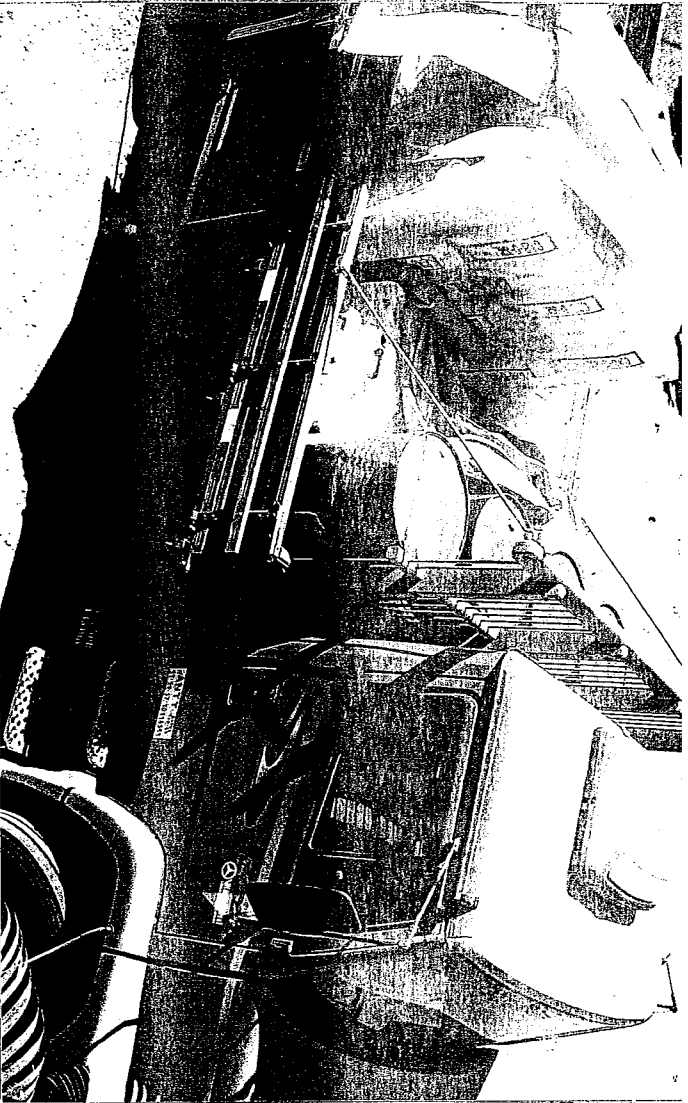
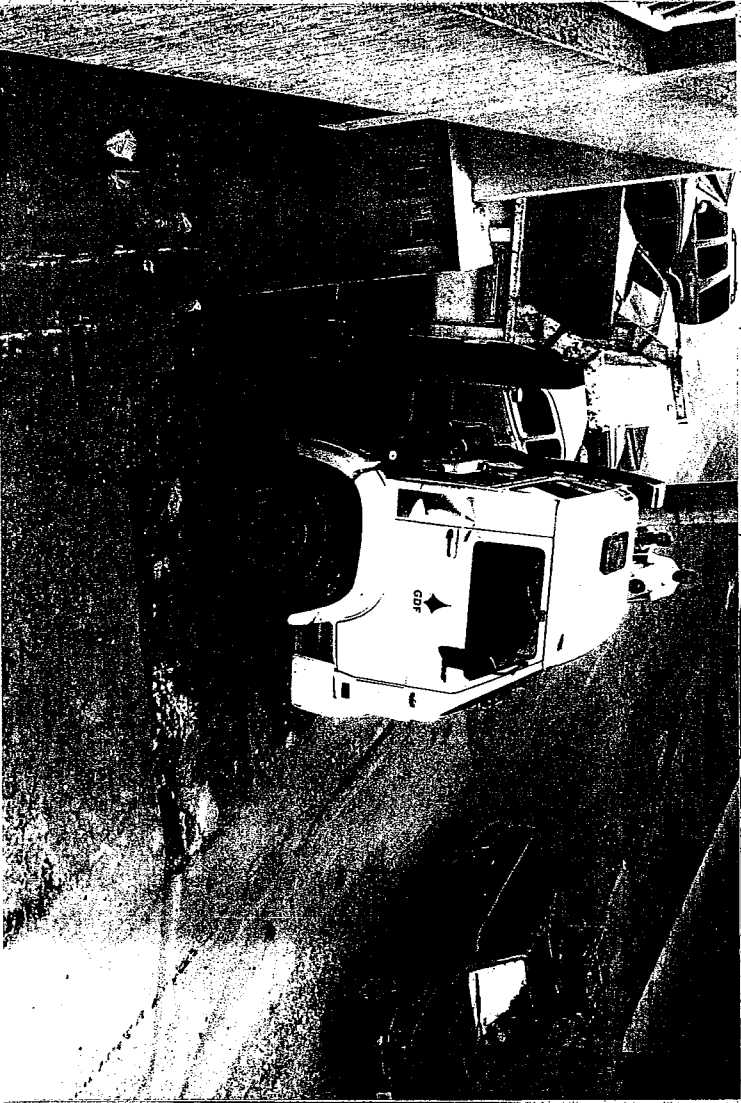

Setor Protocolo Legislativo
JND Nº 8610 / 2010
Escala em 11/9
RPA

ABAIXO ASSINADO

Nós moradores do Bairro morro azul, Quadra 11, Conjunto N, Lote 41, são Sebastião, Queremos solicitar a transferência da Empresa Sinal Verde localizada no endereço citado, pois a mesma vem trazendo transtorno aos moradores desta localidade devido aos produtos usados para pinturas de placas, às tintas, são de alta combustão muito perigoso para um local residencial, Além do cheiro forte, causando problemas de saúde a vizinhança.

Nome: Maria da Cruz Cruzado Lopez
Endereço: Qd 11 Conj N es 13
RG: _____
Telefone: 9217-83-13

Nome: Gilvan Loureira de Souza
Endereço: Qd 11 conj N casa 6
RG: 7366024 DF
Telefone: 3335 5384

Nome: Wilson de Yraon Cruzado
Endereço: Q 11 Conj N casa 170 loja 02
RG: 1489265
Telefone: 85279526

Nome: Elaine de Souza Alves
Endereço: Qd 11 conj N casa 06 (inquilina)
RG: 225025
Telefone: 96894412

Nome: Leoni Gomes das Chagas Oliveira
Endereço: Qd 11 conj N casa 05

ABAIXO ASSINADO

Nós moradores do Bairro morro azul, Quadra 11, Conjunto N, Lote 41, são Sebastião, Queremos solicitar a transferência da Empresa Sinal Verde localizada no endereço citado, pois a mesma vem trazendo transtorno aos moradores desta localidade devido aos produtos usados para pinturas de placas, às tintas, são de alta combustão muito perigoso para um local residencial, Além do cheiro forte, causando problemas de saúde a vizinhança.

Nome: Elisangela Silva Pinto de melo

Endereço: Q: 11 - Conj. N - CS - 40 - morro azul São Sebastião

RG: 2.377.798 SSP/DF

Telefone: 86049346

Nome: Maura Elia Monteiro

Endereço: Qd 11 - conj N Lote 07 APO3

RG: 266 592

Telefone: 8548 1603

Nome: Rauciana Graziela P. Gomes

Endereço: Q 11 conj N Lote 07 ap 04

RG: 20.50-611- SSP/DF

Telefone: 82580880.

Nome: Maria Aparecida S. da Silva

Endereço: Qd 11 conj N H 07 Ap 05

RG: 5405.228 SSP DF

Telefone: 3339 - 3227.

Nome: Luciana José da Silva

Endereço: Q 11 conj N lote 07 apartamento 5

RG: 2.914.458

ABAIXO ASSINADO

Nós moradores do Bairro morro azul, Quadra 11, Conjunto N, Lote 41, são Sebastião, Queremos solicitar a transferência da Empresa Sinal Verde localizada no endereço citado, pois a mesma vem trazendo transtorno aos moradores desta localidade devido aos produtos usados para pinturas de placas, às tintas, são de alta combustão muito perigoso para um local residencial, Além do cheiro forte, causando problemas de saúde a vizinhança.

Nome: Maria de Fátima Cavalcante
Endereço: Q 11 conj B Lote 5 Lú Modas
RG: 1 863 436 SSP/DF
Telefone: 3335 15 91

Nome: Maria Suzinete de A. Cavalcante
Endereço: Q 11 conj. B. Lot. 5 Lú modas
RG: 1400967 SSP/DF
Telefone: 33351591

Nome: Fanielleide Perinade Almeida Cordeiro
Endereço: Qd. 11 conjunto N casa 04
RG: 1602 667 SSP/DF
Telefone: 33356626

Nome: Francisco dos Santos Jr. Júnior
Endereço: QD: 11 CONJ: H CASA: 34
RG: 1993524 SSP/DF
Telefone: 3335.0565

Nome: Marcelo Bento de Melo (Salão Y)
Endereço: Q: 11 conj. n. CS. 40. morro azul são sebastião
RG: 20 18 015 SSP/DF

ABAIXO ASSINADO

Nós moradores do Bairro morro azul, Quadra 11, Conjunto N, Lote 41, são Sebastião, Queremos solicitar a transferência da Empresa Sinal Verde localizada no endereço citado, pois a mesma vem trazendo transtorno aos moradores desta localidade devido aos produtos usados para pinturas de placas, às tintas, são de alta combustão muito perigoso para um local residencial, Além do cheiro forte, causando problemas de saúde a vizinhança.

Nome: Carlos Alberto do Nascimento
Endereço: a 11 conj IV casa 37
RG: 686-355 SSP DF
Telefone: 33-35-39 44

Nome: Robiane Sílvia dos Reis
Endereço: Q11 conj N es. 38 morro azul
RG: 2 554 488
Telefone: 33394362

Nome: Antonio Elias Santana dos Santos
Endereço: Q11 conj. N casa 34 morro azul
RG: 2 780 780
Telefone: 3335-8343

Nome: Diana Nunes
Endereço: 1211 conj N casa 39
RG: 1542971
Telefone: 33395048

Nome: Edson Rodrigues Costa
Endereço: EDSON quadra 11 conjunto n casa 36
RG: 56447505187

ABAIXO ASSINADO

Nós moradores do Bairro morro azul, Quadra 11, Conjunto N, Lote 41, são Sebastião, Queremos solicitar a transferência da Empresa Sinal Verde localizada no endereço citado, pois a mesma vem trazendo transtorno aos moradores desta localidade devido aos produtos usados para pinturas de placas, às tintas, são de alta combustão muito perigoso para um local residencial, Além do cheiro forte, causando problemas de saúde a vizinhança.

Nome: João de Souza Oliveira

Endereço: Qu 11 Conj N casa 40, LOJA, 01

RG: 1473858 DF

Telefone: 3335 1458 9605 6850

Nome: MIRSON Cândido dos Santos

Endereço: Q11 Conj I casa 23

RG: 1264060

Telefone: 92045115

Nome: Jozemildo

Endereço: Quadra 11 Conj N casa 12 A

RG: 2979592 BA

Telefone: 913540 0819

Nome: Almi de Oliveira Filho

Endereço: QD 11 CONJ N CASA 05

RG: 3870750

Telefone: 9667 7333

Nome: Nilson do vale Nascimento

Endereço: Qu 11 Conj N, CASA 32

RG: 1465150 SSP DF

TEL 3339 1877

ABAIXO ASSINADO

Nós moradores do Bairro morro azul, Quadra 11, Conjunto N, Lote 41, são Sebastião, Queremos solicitar a transferência da Empresa Sinal Verde localizada no endereço citado, pois a mesma vem trazendo transtorno aos moradores desta localidade devido aos produtos usados para pinturas de placas, às tintas, são de alta combustão muito perigoso para um local residencial, Além do cheiro forte, causando problemas de saúde a vizinhança.

Nome: Aldeir Castalcausti de Araújo

Endereço: Quadra 11 Conj: N casa 7

RG: _____

Telefone: 9804 4158

Nome: Cláudio Aguiar Lima

Endereço: Qd 11 Conj M - casa 9,

RG: 1256954110

Telefone: 99655890

Nome: Rosir/Bm cisterna Passos

Endereço: Q 11 - conj 0 - casa 13: c

RG: _____

Telefone: _____

Nome: Leonardo Rodrigues da Silva

Endereço: Q 11 conj I C 49

RG: _____

Telefone: _____

Nome: _____

Endereço: _____

RG: _____

ABAIXO ASSINADO

Nós moradores do Bairro morro azul, Quadra 11, Conjunto N, Lote 41, são Sebastião, Queremos solicitar a transferência da Empresa Sinal Verde localizada no endereço citado, pois a mesma vem trazendo transtorno aos moradores desta localidade devido aos produtos usados para pinturas de placas, às tintas, são de alta combustão muito perigoso para um local residencial, Além do cheiro forte, causando problemas de saúde a vizinhança.

Nome _____

Endereço: _____

RG: _____

Telefone: _____

Nome: _____

Endereço: _____

RG: _____

Telefone: _____

Nome: _____

Endereço: _____

RG: _____

Telefone: _____

Nome: _____

Endereço: _____

RG: _____

Telefone: _____

Nome: _____

Endereço: _____

RG: _____

ABAIXO ASSINADO

Nós moradores do Bairro morro azul, Quadra 11, Conjunto N, Lote 41, são Sebastião, Queremos solicitar a transferência da Empresa Sinal Verde localizada no endereço citado, pois a mesma vem trazendo transtorno aos moradores desta localidade devido aos produtos usados para pinturas de placas, às tintas, são de alta combustão muito perigoso para um local residencial, Além do cheiro forte, causando problemas de saúde a vizinhança.

Nome: Maria da neve candido Lopez

Endereço: Qd 11 conj N es 13

RG: _____

Telefone: 9217-8313

Nome: gilvan Loureiro de Souza

Endereço: Qd 11 conj N casa 6

RG: 7366024 DE

Telefone: 3335 5384

Nome: Wilson de yves Chaves

Endereço: Qd 11 conj N casa 140 casa 02

RG: 1489265

Telefone: 85279526

Nome: Elaine de Souza Alves

Endereço: Qd 11 conj N casa 06 (inquilina)

RG: 205025

Telefone: 96894432

Nome: Leoni Gomes das Chagas Oliveira

Endereço: Qd 11 conj N casa 05

RG: 1538445

RECEBIDO

Em: 01/12 2009

À 14 horas 20 minutos

Cluene 161449-5
Pública Matrícula

AIKO ASSINADO

Nós moradores do Bairro morro azul, Quadra 11, Conjunto N, Lote 41, são Sebastião, Queremos solicitar a transferência da Empresa Sinal Verde localizada no endereço citado, pois a mesma vem trazendo transtorno aos moradores desta localidade devido aos produtos usados para pinturas de placas, às tintas, são de alta combustão muito perigoso para um local residencial, Além do cheiro forte, causando problemas de saúde a vizinhança.

Nome: Ademilde S.P. da Silva

Endereço: Quadra 11, conj. N casa 12 São Sebastião

RG: _____

Telefone: 3339 1032

Nome: Israel da Polício do Silo

Endereço: Quadra 11 conj. N CASA 12

RG: 156 3698 SSP DF

Telefone: 9989 6984

Nome: Zilda Alves Polício

Endereço: Quadra 11 conj. N CASA 12 A

RG: _____

Telefone: 3335 4425

Nome: Ana Paula Alves Polício

Endereço: Quadra 11 conj. N CASA 12 A

RG: _____

Telefone: 3335 4425

Nome: Adeia Compo do Silo

Endereço: Quadra 11 conj. N CASA 12 A

RG: _____

3335 4425

ABAIXO ASSINADO

Nós moradores do Bairro morro azul, Quadra 11, Conjunto N, Lote 41, são Sebastião, Queremos solicitar a transferência da Empresa Sinal Verde localizada no endereço citado, pois a mesma vem trazendo transtorno aos moradores desta localidade devido aos produtos usados para pinturas de placas, às tintas, são de alta combustão muito perigoso para um local residencial, Além do cheiro forte, causando problemas de saúde a vizinhança.

Nome: DIREÇÃO DA MARCHELO

Endereço: R. M. C. S. A. 01

RG: 225.913.559

Telefone: 33358550

Nome: MARIA DE LOURDES SANTOS

Endereço: R. M. C. S. A. 01

RG: 152-209

Telefone: 8550 8550 3559

Nome: MARILENE DO SANTO ANJO

Endereço: R. M. C. S. A. 01

RG: 1356-132 558

Telefone: _____

Nome: Maria Barbara de Carvalho

Endereço: Q11 COM B CASA 01 MORRO AZUL

RG: 303 584

Telefone: 3339-5325

Nome: Alessandro Barbosa de Souza

Endereço: Q11 COM B CASA 01

RG: 2086863

Te: 31526427