



CÂMARA LEGISLATIVA DO DISTRITO FEDERAL

IND 9484 / 2017
INDICAÇÃO Nº
(Do Deputado RAIMUNDO RIBEIRO - PPS)

L I D O
Em, 16 / 2 / 17
Secretaria Legislativa

SUGERE AO PODER EXECUTIVO, POR INTERMÉDIO DO DEPARTAMENTO DE ESTRADAS DE RODAGEM DO DISTRITO FEDERAL – DER/DF, QUE PROMOVA A REALIZAÇÃO DA OBRA DE PAVIMENTAÇÃO ASFÁLTICA DA RODOVIA DF 325, QUE FAZ A LIGAÇÃO FERCAL – SOBRADINHO, NA REGIÃO ADMINISTRATIVA DE SOBRADINHO – RA V.

A CÂMARA LEGISLATIVA DO DISTRITO FEDERAL, nos termos do art. 143 do seu Regimento Interno, sugere ao Poder Executivo, por intermédio do Departamento de Estradas de Rodagem do Distrito Federal - DER/DF, que promova a revitalização da obra de pavimentação asfáltica da rodovia DF 325, que faz a ligação Fercal - Sobradinho, na Região Administrativa de Sobradinho – RA V.

JUSTIFICAÇÃO

Trata-se de justa reivindicação dos moradores daquela comunidade, que buscam melhorias para a região, principalmente ao que se refere a mobilidade urbana.

Sendo assim, conclamamos aos Nobres Pares desta CLDF, para a aprovação da presente indicação.

Sala de Sessões, em de de 2017

RAIMUNDO RIBEIRO
Autor

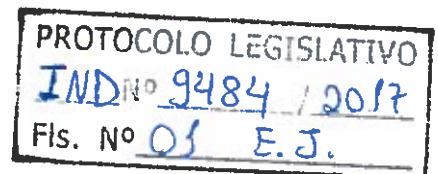

SECRETARIA LEGISLATIVA 16Fev2017 14:27

Thayano 70154

Câmara Legislativa do Distrito Federal

Endereço: Praça Municipal - Quadra 2 - Lote 5 Gabinete 03 - CEP: 70.094-902
Telefone: 3348-8032 - email: dep.raimundo.ribeiro@cl.df.gov.br

bingmaps

Observações

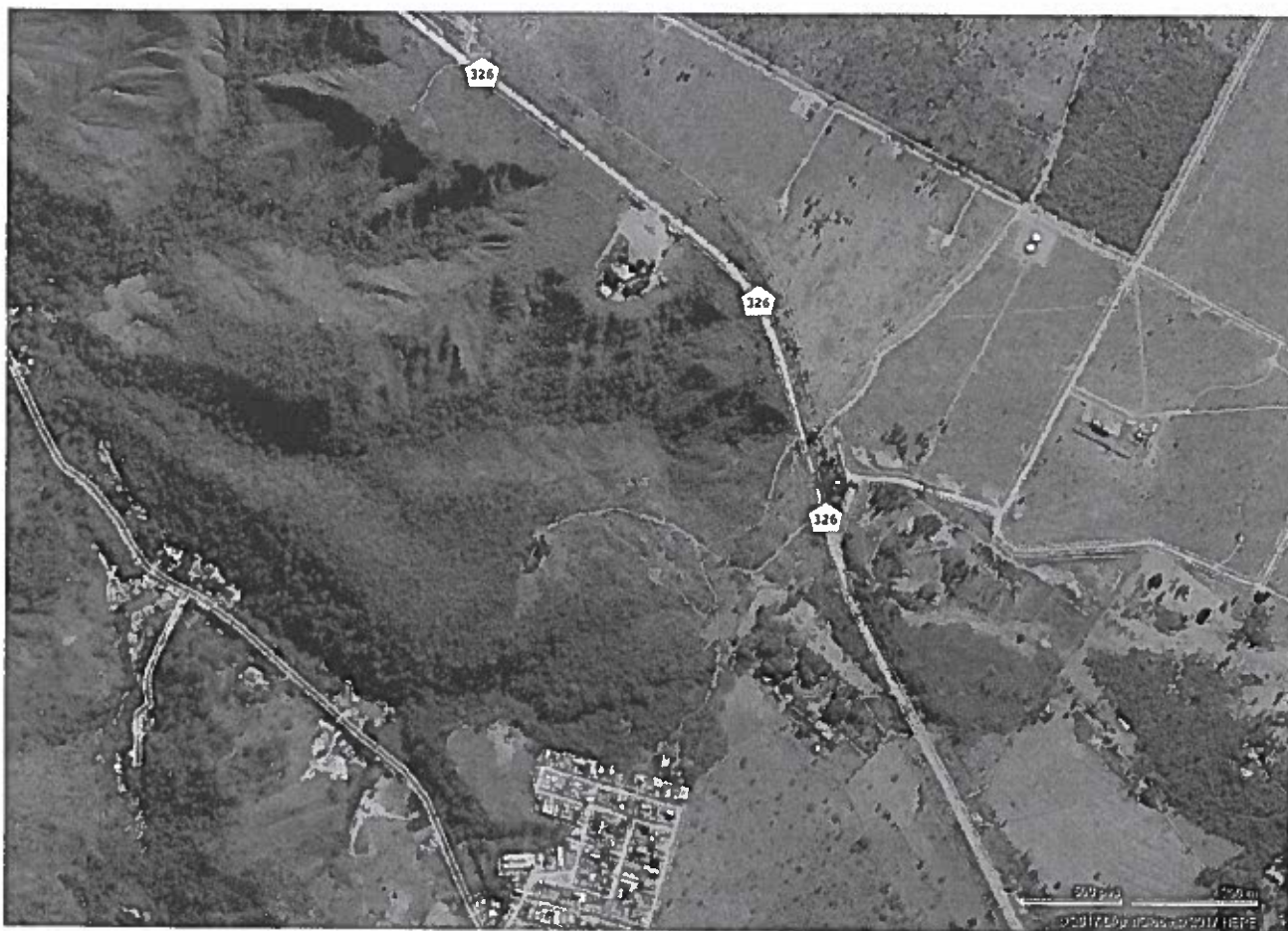

PROCOLO LEGISLATIVO
IND Nº 9484 / 2017
Fis. Nº 02 E.J.



CÂMARA LEGISLATIVA DO DISTRITO FEDERAL
SECRETARIA LEGISLATIVA

DISTRIBUIÇÃO DE INDICAÇÃO

Ao Setor de Protocolo Legislativo-SPL para as devidas providências e, em seguida, ao Setor de Apoio às Comissões Permanentes – SACP, para encaminhamento para análise de mérito.

- | | |
|--|--|
| <input type="checkbox"/> CCJ (art. 63/RICLDF) | <input type="checkbox"/> CAF (art. 68/RICLDF) |
| <input type="checkbox"/> CEOF (art. 64/RICLDF) | <input type="checkbox"/> CESC (art. 69/RICLDF) |
| <input type="checkbox"/> CAS (art. 65/RICLDF) | <input type="checkbox"/> CSEG (art. 69-A/RICLDF) |
| <input type="checkbox"/> CDC (art. 66/RICLDF) | <input checked="" type="checkbox"/> CDESCTMAT (art. 69-B/RICLDF) |
| <input type="checkbox"/> CDDHCEDP (art. 67/RICLDF) | <input type="checkbox"/> CFGTC (art. 69-C/RICLDF) |

Em 17/02/17,

Marcelo Frederico Medeiros Bastos
Matrícula 13.821
Assessor Especial

