



L I D O  
20.02.18  
Legislativa

**CÂMARA LEGISLATIVA DO DISTRITO FEDERAL**

**INDICAÇÃO Nº \_\_\_\_\_, DE 2018**  
(Do Deputado RAIMUNDO RIBEIRO - PPS)

**IND 13115/2018**

**SUGERE AO PODER EXECUTIVO, POR INTERMÉDIO DA SECRETARIA DE ESTADO DE EDUCAÇÃO, A REFORMA DA COZINHA DA CRECHE ALECRIM, NA ESTRUTURAL, REGIÃO ADMINISTRATIVA DO SETOR COMPLEMENTAR DE INDÚSTRIA E ABASTECIMENTO ESTRUTURAL - RA XXV.**

A CÂMARA LEGISLATIVA DO DISTRITO FEDERAL, nos termos do art. 143 do seu Regimento Interno, sugere ao Poder Executivo, por intermédio da Secretaria de Estado de Educação, a reforma da cozinha da Creche Alecrim, na Estrutural, Região Administrativa do Setor Complementar de Indústria e Abastecimento Estrutural - RA XXV.

**JUSTIFICAÇÃO**

A referida indicação objetiva a reforma da cozinha da Creche Alecrim para atender à reivindicação da comunidade, pois na data do dia 07 de fevereiro a cozinha da creche foi destruída por um incêndio.

Vale ressaltar que, a creche atende 107 crianças entre 4 meses e 5 anos. A comunidade pede ajuda as autoridades, pois a referente creche não tem fins lucrativos e funciona através de doações.

Nesse sentido, reputa-se imprescindível que o poder público **tome as providências necessárias para a reforma da cozinha da Creche Alecrim.**

Sendo esse pleito de relevante interesse público, rogo aos meus nobres pares pela a aprovação com urgência da presente Indicação, pois os pais da

**Câmara Legislativa do Distrito Federal**  
Endereço: Praça Municipal - Quadra 2 - Lote 5 Gabinete 03 - CEP: 70.094-902  
Telefone: 3348-8032 - e-mail: dep.raimundo.ribeiro@cl.df.gov.br

**PROTOCOLO LEGISLATIVO**  
**IND Nº 13115 / 2018**  
**Fis. Nº 01 MC**

SECRETARIA DE ESTADO DE EDUCAÇÃO  
15-fev-2018 17:25  
Sme/CE



## **CÂMARA LEGISLATIVA DO DISTRITO FEDERAL**

comunidade em questão não têm onde deixar seus filhos quando se dirigem ao trabalho.

Sala de Sessões, em      de      de 2018

Deputado **RAIMUNDO RIBEIRO**  
Autor

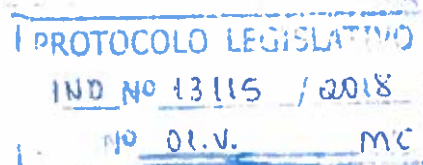

---

**Câmara Legislativa do Distrito Federal**

Endereço: Praça Municipal - Quadra 2 - Lote 5 Gabinete 03 - CEP: 70.094-902  
Telefone: 3348-8032 - e-mail: dep.raimundo.ribeiro@cl.df.gov.br





## Creche da Estrutural, no DF, pede ajuda após ter cozinha destruída por incêndio

'Pais não sabem com quem poderão deixar os filhos', lamenta coordenadora; nenhuma criança se feriu. Saiba como ajudar a instituição, que continua fechada.



SEC. DE EST. DE EDUCAÇÃO

Por G1 DF e TV Globo

08/02/2018 09h59 - Atualizado 08/02/2018 10h13



Incêndio destrói cozinha de creche na Estrutural

PROTOCOLO LEGISLATIVO  
IND. Nº 13115 / 2018  
Fls. Nº 02 mc

A creche Alecrim, na Estrutural, no Distrito Federal, ainda busca ajuda da comunidade para voltar a funcionar depois de a cozinha ter sido completamente destruída na última quarta-feira (7).

"Os pais estão desesperados sem saber o que fazer e com quem poderão deixar os filhos", lamenta a coordenadora-geral da instituição, Maria de Jesus Pereira de Sousa.

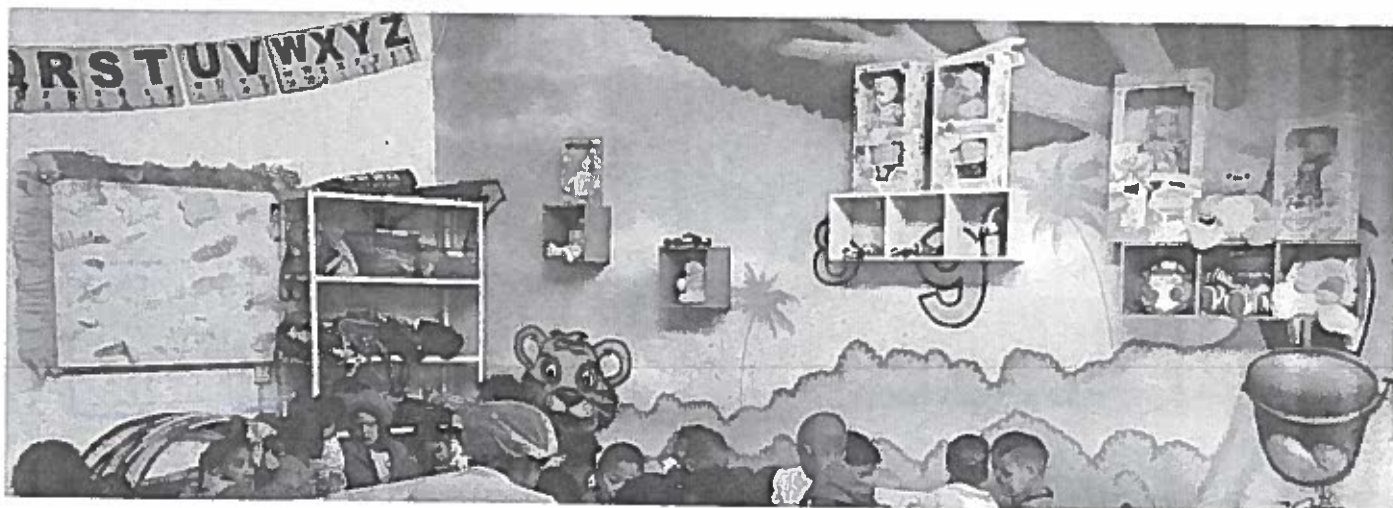





📷 Crianças atendidas pela Creche Alecrim, na Estrutural, recebem acolhimento de voluntárias (Foto: Luiza Garonce/G1)

A creche atende a 107 crianças entre 4 meses e 5 anos. No momento do incêndio, 86 estavam no local. Porém, como os outros cômodos ficam afastados da cozinha, elas puderam ser retiradas com segurança.

Para ajudar, é possível entrar em contato com a instituição por meio do telefone (61) 99575-0755. A creche não tem fins lucrativos e funciona graças a doações.

A coordenadora da instituição trabalhava como catadora no lixão da Estrutural. Quando deixou o trabalho no local por razões de saúde, abriu o espaço para cuidar gratuitamente das crianças dos filhos das vizinhas e catadoras que conhecia.

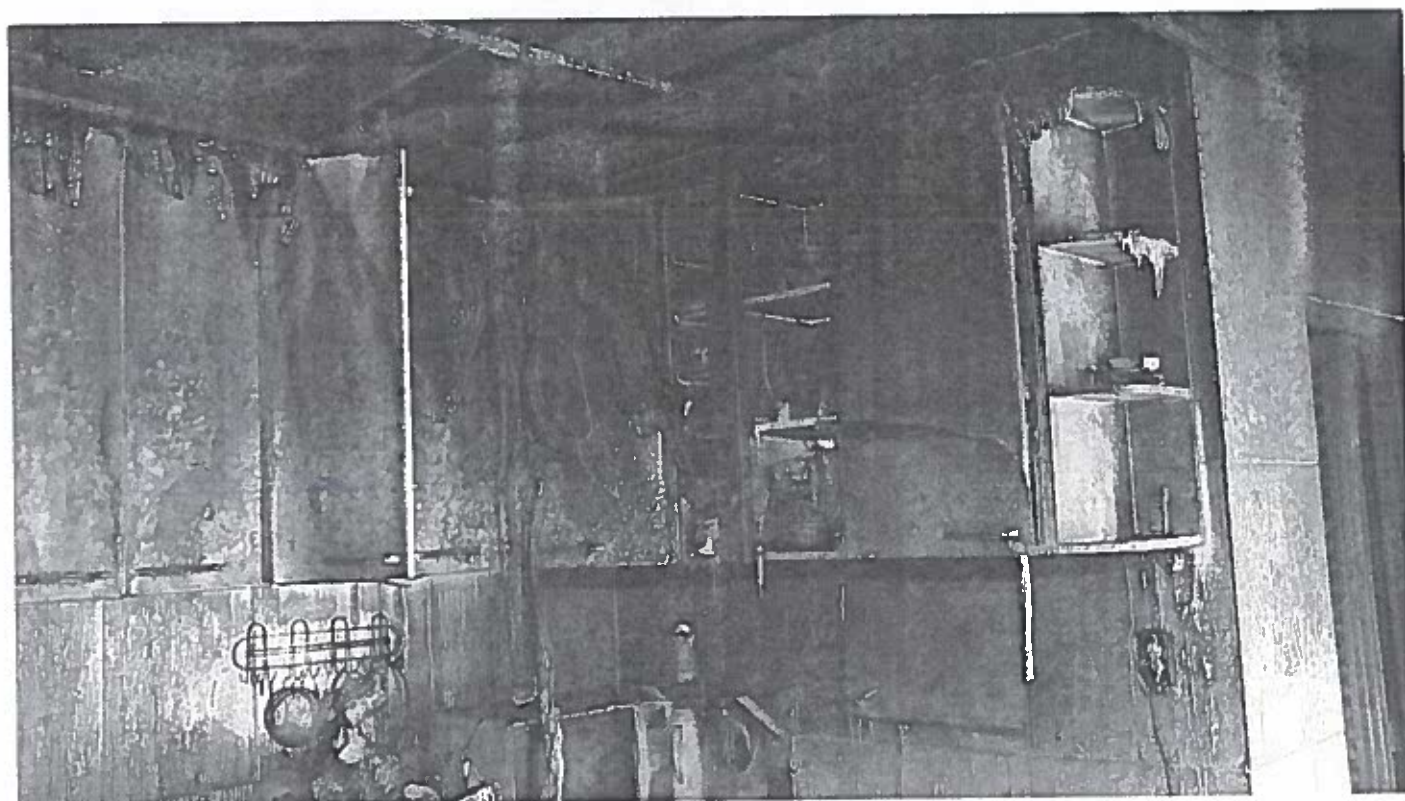

📷 Creche Alecrim, na Estrutural, teve a cozinha incendiada (Foto: TV Globo/Reprodução)

PROTOCOLO LEGISLATIVO  
IND Nº 13115 / 18  
Fls. Nº 02.v. m.c

CONTINUA DEPOIS DA PUBLICIDADE

**vivoTurbo 4G+**

É internet que você compartilha

**PEÇA E ENVIE**

Vire um

Mega Brother

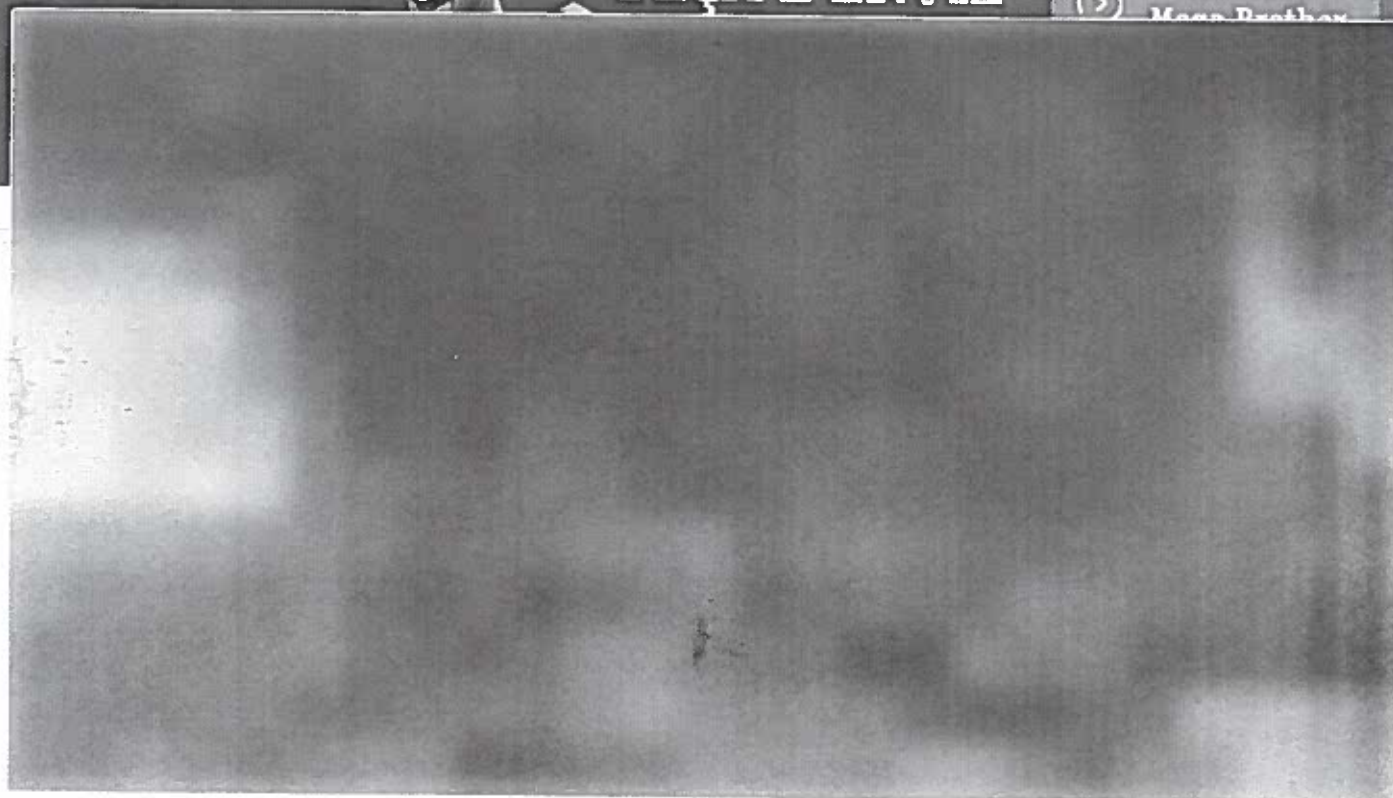

📷 Creche Alecrim, na Estrutural, teve a cozinha incendiada (Foto: TV Globo/Reprodução)

Ninguém se feriu, mas a cozinha ficou destruída. Todos os equipamentos – inclusive geladeira e fogão – e alimentos foram perdidos. O forro do teto desabou.

Os vizinhos ajudaram a controlar o fogo utilizando panelas e baldes com água, mas só às 11h o incêndio foi controlado pelo Corpo de Bombeiros.

PROTOCOLO LEGISLATIVO  
IND Nº 13115 / 2018  
FIS. Nº 03 m.c.

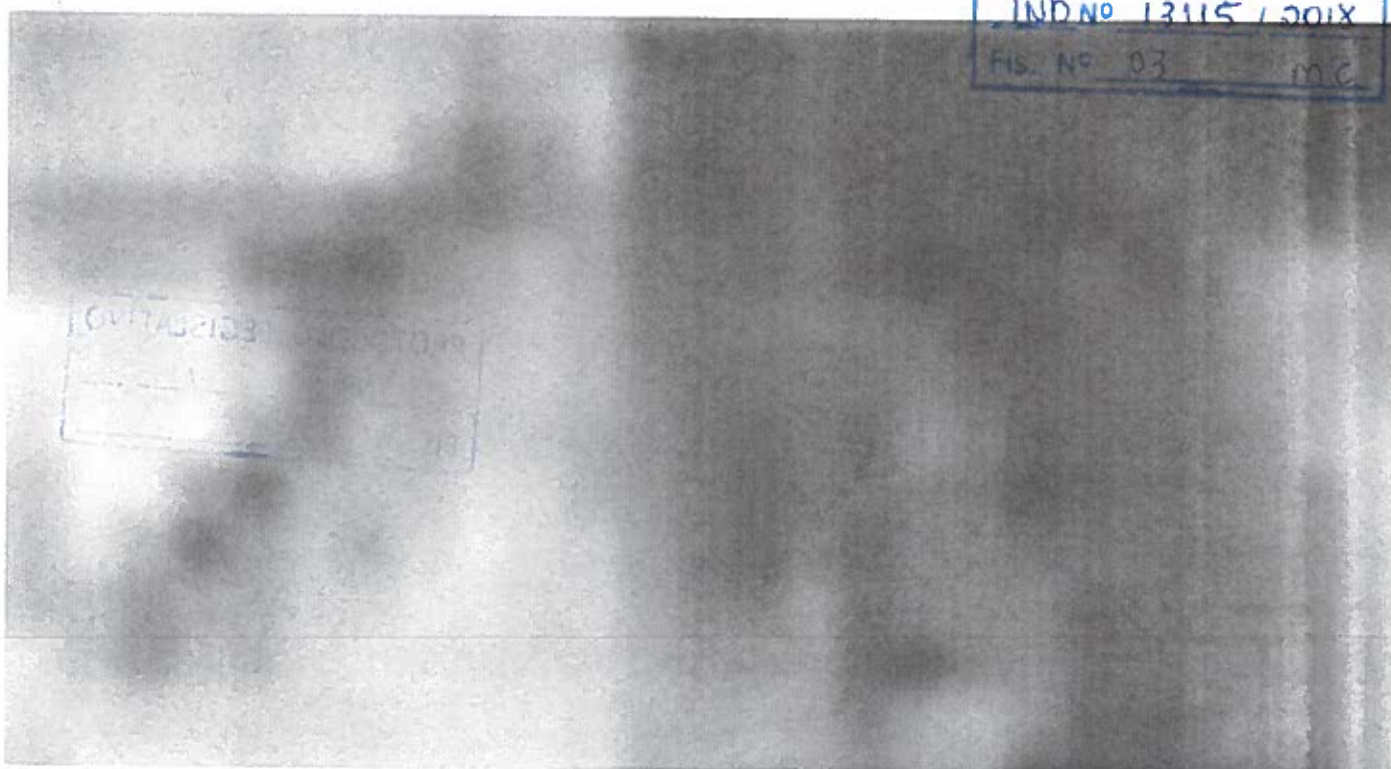



Creche Alecrim, na Estrutural, teve a cozinha incendiada (Foto: TV Globo/Reprodução)

## Energia solar

A creche da Estrutural sustenta, no telhado, o maior aquecedor solar de baixo custo do Distrito Federal. Os dois painéis são feitos de material reciclado e ajudaram a creche a economizar cerca de R\$ 100 por mês, o equivalente a 30% da conta de energia.



Creche na Estrutural é pioneira em energia solar de baixo custo no DF

Custeado pela empresa Now Go, o projeto foi reconhecido como o maior do Centro-Oeste pela empresa júnior de engenharia de energia da UnB, Matriz — que dimensionou e instalou os painéis.

A lógica da engrenagem é simples. Feitos com 620 garrafas pet transparentes, caixas de leite pintadas de preto e canos de PVC, os painéis foram instalados no meio do percurso entre a água que chega da Caesb e as torneiras da creche.

A água fica armazenada nas garrafas, onde é aquecida pela luz solar absorvida pela cor preta das caixas. Como são dois painéis, o processo de aquecimento se repete e a água chega aos chuveiros com quase o dobro da temperatura ambiente.

Leia mais notícias sobre a região no **G1 DF**.

BRASILIA

DISTRITO FEDERAL

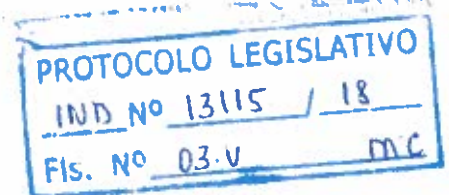

## MAIS DO G1

### Passageiras são estupradas durante assalto a ônibus em estrada do Pará

O motorista foi obrigado a parar o veículo porque havia um pedaço de madeira no meio da pista em um trecho da PA-150, por volta das 1h30. Em seguida, o ônibus foi abordado por cinco homens armados e encapuzados.



**CÂMARA LEGISLATIVA DO DISTRITO FEDERAL**  
**SECRETARIA LEGISLATIVA**

**DISTRIBUIÇÃO DE INDICAÇÃO**

Ao Setor de Protocolo Legislativo-SPL para as devidas providências e, em seguida, ao Setor de Apoio às Comissões Permanentes – SACP, para encaminhamento para análise de mérito.

- |  |  |
|--|--|
| <input type="checkbox"/> CCJ (art. 63/RICLDF)      | <input type="checkbox"/> CAF (art. 68/RICLDF)                    |
| <input type="checkbox"/> CEOF (art. 64/RICLDF)     | <input type="checkbox"/> CESC (art. 69/RICLDF)                   |
| <input type="checkbox"/> CAS (art. 65/RICLDF)      | <input type="checkbox"/> CSEG (art. 69-A/RICLDF)                 |
| <input type="checkbox"/> CDC (art. 66/RICLDF)      | <input checked="" type="checkbox"/> CDESCTMAT (art. 69-B/RICLDF) |
| <input type="checkbox"/> CDDHCEDP (art. 67/RICLDF) | <input type="checkbox"/> CFGTC (art. 69-C/RICLDF)                |

Brasília, 21 de fevereiro de 2018.

  
**Marcelo Frederico Medeiros Bastos**  
Matrícula 13.821  
Assessor Especial

