



CÂMARA LEGISLATIVA DO DISTRITO FEDERAL

Gabinete do Deputado Fábio Felix



IND 1204/2019

L I D O

INDICAÇÃO Nº
(Do Sr. Deputado FÁBIO FELIX)

Em, 16/04/19

Secretaria Legislativa

Sugere ao Governo do Distrito Federal a instalação de creches no Recanto das Emas.

SECRETARIA LEGISLATIVA	
Recebi em 16/04/19 às	
Assinatura	Matrícula
	22.405

A Câmara Legislativa do Distrito Federal, nos termos do artigo 143, de seu Regimento Interno, sugere ao Governo do Distrito Federal, que, por meio de sua Secretaria de Educação, instale creches públicas e amplie convênios com a rede privada no Recanto das Emas.

JUSTIFICAÇÃO

De acordo com números do próprio GDF¹, há, atualmente, déficit de 19.940 (dezenove mil, novecentos e quarenta vagas) na rede de educação de primeira infância do Distrito Federal. No início do ano, foi anunciada a inauguração de seis novas creches públicas. No entanto, nenhuma delas está prevista para ser instalada no Recanto das Emas.

Vale destacar que o direito à creche está previsto em Lei, no Estatuto da Criança e do Adolescente, que prevê, em seu art. 54, que "é dever do Estado assegurar à criança e ao adolescente: (...) IV – atendimento em creche e pré-escola às crianças de zero a cinco anos de idade." Ao descumprir com sua obrigação legal, o Estado, além de prejudicar o direito das próprias crianças à educação infantil, impõe mais dificuldades às mulheres, mais fortemente responsabilizadas pela criação dos filhos pela cultura patriarcal, que, assim, sofrem mais dificuldades para ingressar e permanecer no mercado de trabalho.

Importante ressaltar, ainda, que a pesquisa Síntese de Indicadores Sociais (SIS), realizada pelo IBGE em 2018, revelou que o Distrito Federal envia

SECRETARIA LEGISLATIVA	
Recebi em 16/04/19 às	
Assinatura	Matrícula
	2028

Setor Protocolo Legislativo
IND Nº 1204/2019
Folha Nº 01

¹ <https://www.agenciabrasilia.df.gov.br/2019/02/06/rede-publica-de-educacao-abre-37-mil-vagas-em-creches/>



CÂMARA LEGISLATIVA DO DISTRITO FEDERAL

Gabinete do Deputado Fábio Felix



proporcionalmente menos de suas crianças para as escolas que a média nacional. De fato, a média nacional é que 52,9% das crianças de 0 a 5 anos frequentam creches ou escolas, enquanto, no DF, esse percentual chega a apenas 42,2%.²

Por isso, indica-se a providência – instalação de novas creches e ampliação da rede conveniada - ao Executivo.

Sala das Sessões em

Deputado **Fábio Felix**
PSOL/DF

Setor Protocolo Legislativo
IND N° 204 / 2019
Folha N° 02 B

² <https://www.ibge.gov.br/estatisticas/sociais/educacao/9221-sintese-de-indicadores-sociais.html>

DISTRITO FEDERAL

Creches públicas do DF vão abrir 2,3 mil vagas até fim do ano, diz governo

Vagas serão criadas em seis novos Centros de Educação da Primeira Infância. Até julho, 1,3 mil devem ser ofertadas.

Por G1 DF

07/02/2019 09h37 · Atualizado há 2 meses



Crianças estudam em creche Canela de Ema, Sobradinho II, no Distrito Federal — Foto: Pedro Ventura/Agência Brasília

CONTINUA DEPOIS DA PUBLICIDADE

Setor Protocolo Legislativo
JUD Nº 1204 / 2019
Folha Nº 03 B

O governo do Distrito Federal anunciou a abertura de 2.300 vagas em creches da rede pública até o final do ano. Destas, 1,3 mil devem ser ofertadas ainda no primeiro semestre.

As crianças serão alocadas em seis novos Centros de Educação da Primeira Infância (CEPIs) – dois deles estão prontos, a espera de mobiliário (**veja abaixo**).



Crianças almoçam em creche João de Barro, em Sobradinho I, no Distrito Federal — Foto: Pedro Ventura/Agência Brasília

A Secretaria de Educação também propõe ampliar os convênios com instituições privadas, entidades filantrópicas e sem fins lucrativos. Atualmente, 112 fazem parte da rede de ensino infantil, que atende 15.025 crianças de 0 e 3 anos em todo o DF.

Creches em construção:

- CEPI Periquito – Samambaia
- CEPI Bem-te-vi – Samambaia
- CEPI Papagaio – Ceilândia
- CEPI Cajuzinho – Lago Norte

Prontas a espera de mobiliário:

- CEPI Bambu – Samambaia
- CEPI Azulão – Samambaia

Seter Protocolo Legislativo
IND Nº 1204/2019
Folha Nº 03 Versão B

Primeiro ano letivo

Governo abre mais de três mil vagas para creches públicas

CONTINUA DEPOIS DA PUBLICIDADE

- **Número de pedidos de matrícula na rede pública do DF cai 10% em 2018**

Segundo a Secretaria de Educação, os responsáveis começaram a ser chamados pelas regionais de ensino na última segunda (4). As vagas serão preenchidas por ordem de prioridade, como a renda familiar, situação de vulnerabilidade social, risco nutricional, além do fato de a mãe ser adolescente.

Segundo a Secretaria de Educação, as coordenações regionais de ensino já começaram a entrar em contato com os pais contemplados com uma das vagas. Os responsáveis podem conferir se estão na lista na própria regional ou no **site da Secretaria de Educação**.

Demandas

Atualmente, os **maiores déficits** de atendimento na rede de ensino infantil estão no Plano Piloto, com 4.151 crianças aguardando vagas, em Ceilândia, com 3.768, e em Samambaia, com 3.058.

Das instituições que fazem parte da rede conveniada, 60 prestam o serviço em prédio próprio e 52 são Centros de Ensino de Primeira Infância (CEPIs), parcerias público-privadas com gestão terceirizada.

Leia mais notícias sobre a região no **G1 DF**.

MAIS DO G1

Transporte rodoviário

Governo anuncia crédito a caminhoneiros e diz que vai investir R\$ 2 bi em rodovias

Recursos para profissionais autônomos sairão do BNDES. Questão do preço do diesel será discutida à tarde por Bolsonaro, equipe econômica e Petrobras.

Há 1 hora —Em Política

São Paulo

Terminal de ônibus instala painéis para 'hipnotizar' pombos e conter infestação

Objetivo do material em formato de alvo é causar mal-estar nas aves e afastá-las.

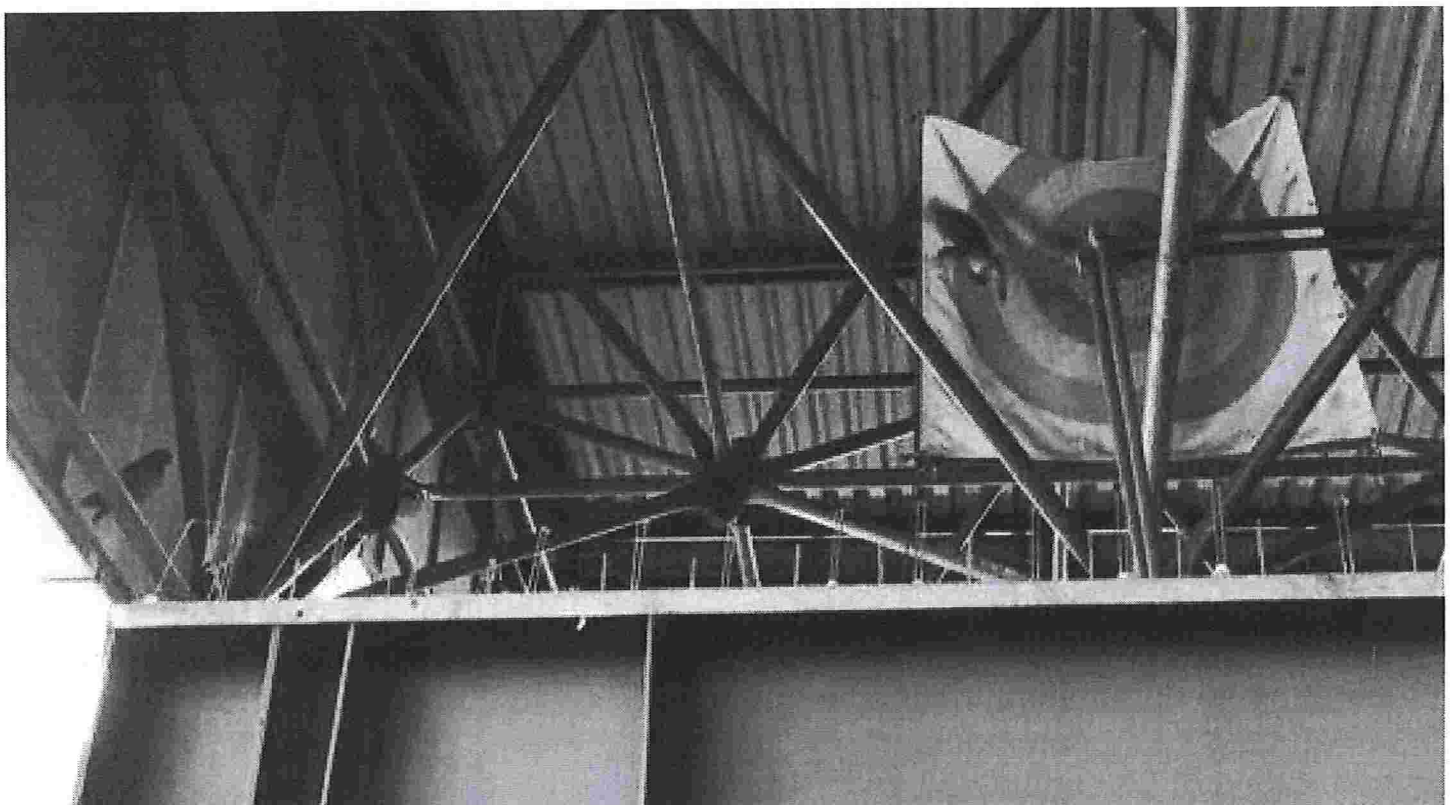

Há 7 horas —Em São Paulo

Sobrevivente

Cão é resgatado no mar a 220 km da costa da Tailândia

Resgate foi feito por tripulantes de plataforma de petróleo.

Setor Protocolo Legislativo
IND Nº 1204/2019
Folha Nº 04 verso B



Há 3 horas —Em Mundo

Crédito será de até R\$ 30 mil para caminhoneiro autônomo; ENTENDA

Recursos deverão ser usados para compra de pneus e manutenção do veículo.

Há 19 minutos —Em Economia

Judiciário

PF faz buscas em 2 estados e DF em inquérito sobre ofensas ao STF

Há 5 horas —Em Política

Ministro do STF censura sites e manda retirar reportagem sobre Toffoli

Há 5 horas

Entenda o inquérito que investiga ameaças à Corte e veja os pontos polêmicos

Há 5 horas

Desastre em Paris

VÍDEO mostra Notre-Dame por dentro; procurador fala em 'acidente'



Setor Protocolo Legislativo
IND. Nº 204/2019
Folha Nº 05 B

Há 5 horas — Em Mundo

SANDRA COHEN: Reconstrução pode dar nova chance a Macron

Há 5 horas

GUROVITZ: O que a nova Notre-Dame dirá sobre a França?

Há 5 horas

VEJA MAIS

Últimas notícias

© Copyright 2000-2019 Globo Comunicação e Participações S.A

[princípios editoriais](#) [política de privacidade](#) [minha conta](#) [anuncie conosco](#)

Setor Protocolo Legislativo
IND Nº 1204/2019
Folha Nº 05 Versão B



CÂMARA LEGISLATIVA DO DISTRITO FEDERAL
SECRETARIA LEGISLATIVA

DISTRIBUIÇÃO DE INDICAÇÃO

Ao Setor de Protocolo Legislativo – SPL para as devidas providências e, em seguida, ao Setor de Apoio às Comissões Permanentes – SACP, para encaminhamento para análise de mérito.

- | | |
|--|---|
| <input type="checkbox"/> CCJ (art. 63/RICLDF) | <input type="checkbox"/> CAF (art. 68/RICLDF) |
| <input type="checkbox"/> CEOF (art. 64/RICLDF) | <input checked="" type="checkbox"/> CESC (art. 69/RICLDF) |
| <input type="checkbox"/> CAS (art. 65/RICLDF) | <input type="checkbox"/> CSEG (art. 69-A/RICLDF) |
| <input type="checkbox"/> CDC (art. 66/RICLDF) | <input type="checkbox"/> CDESCTMAT (art. 69-B/RICLDF) |
| <input type="checkbox"/> CDDHCEDP (art. 67/RICLDF) | <input type="checkbox"/> CFGTC (art. 69-C/RICLDF) |
| | <input type="checkbox"/> CTMU |

Em 17/04/2019 15:17

Lucas Demetrius Kontoyanis
Assessor Especial

Setor Protocolo Legislativo
IND N° 2041/2019
Folha N° 06 B