



CÂMARA LEGISLATIVA DO DISTRITO FEDERAL
Gabinete do Deputado Claudio Abrantes



IND 1572/2019

L I D O

INDICAÇÃO Nº

(Do Senhor Deputado Claudio Abrantes)

Em, 28/05/19

Secretaria Legislativa

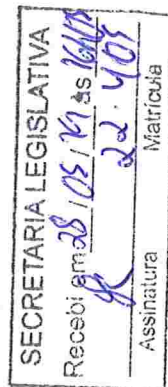

Sugere ao Poder Executivo, por intermédio da Secretaria de Estado de Obras e Infraestrutura do Distrito Federal, o asfaltamento da estrada de terra em frente ao Núcleo Rural Córrego do Arrozal, sendo que a VC que liga a BR 020, KM 13, está asfaltada até a Escola Classe Córrego do Arrozal, faltando ser asfaltado apenas 2,12 Km, ligando a referida Escola, até o entroncamento da Chácara Ponderosa, VC de ligação ao KM 16, da BR 020.

A Câmara Legislativa do Distrito Federal, nos termos do art. 143 do seu Regimento, sugere ao Poder Executivo, por intermédio da Secretaria de Estado de Obras e Infraestrutura do Distrito Federal, o asfaltamento da estrada de terra em frente ao Núcleo Rural Córrego do Arrozal, sendo que a VC que liga a BR 020, KM 13, está asfaltada até a Escola Classe Córrego do Arrozal, faltando ser asfaltado apenas 2,12 Km, ligando a referida Escola, até o entroncamento da Chácara Ponderosa, VC de ligação ao KM 16, da BR 020.

Setor Protocolo Legislativo

IND Nº 1572 / 2019

Folha Nº 01

JUSTIFICAÇÃO

A presente proposição visa a implementação de investimentos no Núcleo Rural Córrego do Arrozal, que vai permitir ao Governo do Distrito Federal, por intermédio da Secretaria de Estado de Obras e Infraestrutura do Distrito Federal, a execução das obras de asfalto, essencial para a melhoria na qualidade de vida das pessoas que moram naquela localidade.

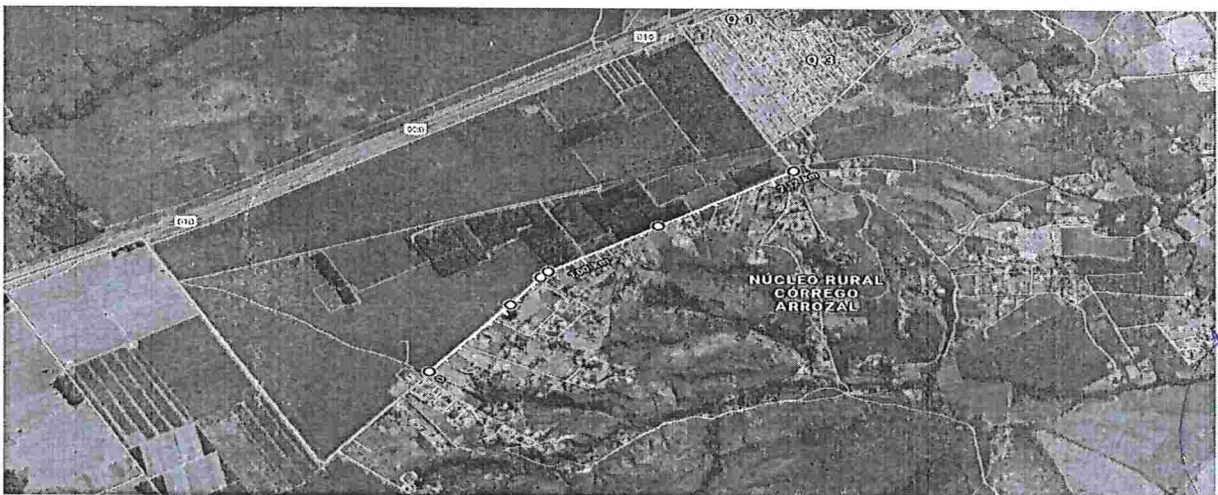



CÂMARA LEGISLATIVA DO DISTRITO FEDERAL
Gabinete do Deputado Claudio Abrantes



Ademais, com essa obra, o Governo terá condições de colocar em prática projetos que poderão solucionar os diversos problemas existentes naquele bairro, como por exemplo a acessibilidade dos moradores que residem Núcleo Rural Córrego do Arrozal, mas que, para acessar a Rodovia BR 020 diariamente, aproximadamente duas mil pessoas têm que percorrer os 2.12 KMs de Estrada de terra. No mais, o asfaltamento da via em questão, também corroborará com a melhora da saúde daqueles cidadãos pois a poeira causa diversos danos ao organismo humano. Assim, o pleito em tela define-se entre as principais questões a serem solucionadas e um dos grandes anseios da população local.

Ciente da importância do pleito, rogamos ao Senhor Governador que atenda o clamor daqueles que residem no Núcleo Rural Córrego do Arrozal, destinando os recursos necessários para execução das obras de implantação de asfalto ligando da Escola Classe Córrego do Arrozal até a Chácara Ponderosa, trazendo assim benefícios, desenvolvimento e saúde para os moradores e transeuntes daquele setor.

Diante do exposto, contamos o com apoio dos nobres pares para a aprovação da presente Indicação.

Sala das Sessões, em de de 2019.

Deputado **CLAUDIO ABRANTES**
PDT/DF

Setor Protocolo Legislativo
IND Nº 1572 / 2019
Folha Nº 02



DISTRIBUIÇÃO DE INDICAÇÃO

Ao Setor de Protocolo Legislativo – SPL para as devidas providências e, em seguida, ao Setor de Apoio às Comissões Permanentes – SACP, para encaminhamento para análise de mérito.

- | | |
|--|--|
| <input type="checkbox"/> CCJ (art. 63/RICLDF) | <input type="checkbox"/> CAF (art. 68/RICLDF) |
| <input type="checkbox"/> CEOF (art. 64/RICLDF) | <input type="checkbox"/> CESC (art. 69/RICLDF) |
| <input type="checkbox"/> CAS (art. 65/RICLDF) | <input type="checkbox"/> CSEG (art. 69-A/RICLDF) |
| <input type="checkbox"/> CDC (art. 66/RICLDF) | <input checked="" type="checkbox"/> CDESCTMAT (art. 69-B/RICLDF) |
| <input type="checkbox"/> CDDHCEDP (art. 67/RICLDF) | <input type="checkbox"/> CFGTC (art. 69-C/RICLDF) |
| | <input type="checkbox"/> CTMU |

Em 30/05/2019 15:48

Lucas Demetrius Kontoyanis
Assessor Especial

Setor Protocolo Legislativo
IND Nº 1572 / 2019
Folha Nº 03