OBSERVATÓRIO DA MULHER

CARTILHA



MISSÃO
FUNÇÕES
IMPORTÂNCIA
OPERACIONALIZAÇÃO

PROCURADORIA ESPECIAL DA MULHER

Conofis
CONSULTORIA TÉCNICO-LEGISLATIVA DE FISCALIZAÇÃO, CONTROLE, ACOMPANHAMENTO DE POLÍTICAS E CONTAS PÚBLICAS E EXECUÇÃO ORÇAMENTÁRIA

CÂMARA LEGISLATIVA
DISTRITO FEDERAL

EXPEDIENTE



Texto

Equipe PEM

Denise Mourão de Abreu
Ivonete Araújo Carvalho Granjeiro
Nilma Silva Araújo
Maria Estefany Vasconcelos Ramos

Projeto Gráfico, Diagramação e Revisão de Texto

Equipe Conofis

Ana Daniela Rezende Pereira Neves
Lincoln Vitor Santos
Luan Pereira Barreto
Nazareno Arão da Silva
Woshington Rodrigues da Silva

Impressão

NGP/CLDF – maio de 2026

APRESENTAÇÃO

Seja bem-vinda à sua cartilha do Observatório da Mulher da CLDF.

Este material foi criado especialmente para ser um guia prático de cidadania para todas as mulheres do Distrito Federal. Sabemos que, para exercer seus direitos, o primeiro passo é ter acesso à informação de qualidade. Por isso, o Observatório tem um compromisso com você: transformar dados e leis em ações que melhorem a sua vida e o seu futuro.

Nesta cartilha, você descobrirá como o Observatório trabalha para contribuir para que os serviços públicos funcionem de verdade e como você pode usar nossas ferramentas para encontrar melhorias na sua região.

Boa leitura e conte com a Câmara Legislativa do Distrito Federal para fortalecer seus direitos!



A CLDF TEM UM OBSERVATÓRIO DA MULHER?

Sim! Instituído pela Resolução nº 352/2024, o Observatório da Mulher é um órgão estratégico da Câmara Legislativa.



QUAL É A MISSÃO DO OBSERVATÓRIO DA MULHER?

O Observatório da Mulher da CLDF funciona como um centro de inteligência dedicado a produzir conhecimento e monitorar políticas que garantam a plena cidadania de todas as mulheres do Distrito Federal.



O QUE EXATAMENTE O OBSERVATÓRIO FAZ?

Ele atua em várias frentes para fortalecer o papel da mulher na sociedade:

- **Fiscaliza e Controla**: o Observatório é a base técnica que permite à CLDF, com participação da Procuradoria Especial da Mulher (PEM), exercer sua função fiscalizadora.
- **Coleta e analisa dados**: estuda a realidade das mulheres no DF para entender suas principais necessidades.
- **Monitora leis**: acompanha se a legislação voltada à promoção de direitos está sendo aplicada de forma eficaz.
- **Mapeia a rede de proteção a mulheres do DF**: identifica e divulga os serviços públicos disponíveis para o fortalecimento dos direitos das mulheres.
- **Publica estudos**: elabora estudos sobre diversos temas de interesse das mulheres no DF.

QUEM COORDENA O OBSERVATÓRIO DA MULHER DA CLDF?



O Observatório é coordenado pela Procuradoria Especial da Mulher da CLDF. A PEM define as necessidades, diretrizes e os temas de estudo, que são então desenvolvidos tecnicamente pela equipe da Consultoria Técnico-Legislativa de Fiscalização, Controle, Acompanhamento de Políticas e Contas Públicas e Execução Orçamentária (Conofis) e suas unidades temáticas.



O QUE A CONOFIS FAZ?

A Conofis é um órgão institucional da Câmara Legislativa do Distrito Federal. No contexto do Observatório, ela utiliza sua expertise técnica para realizar levantamentos detalhados, garantindo que as informações sejam precisas, oficiais e apresentadas de maneira didática, por meio da produção de painéis e indicadores para a população do DF e para os gestores.



POR QUE O OBSERVATÓRIO É IMPORTANTE PARA O MEU DIA A DIA?

Porque ele transforma dados em ações. Ao analisar, por exemplo, como o orçamento público é investido na saúde da mulher, o Observatório ajuda a garantir que os seus direitos sejam prioridade na agenda política do DF.

ONDE ESTÃO OS ESTUDOS PRODUZIDOS PELO OBSERVATÓRIO DA MULHER DA CLDF?

O portal oficial do Observatório disponibiliza estudos atualizados, como o perfil das parlamentares do DF. O objetivo é que qualquer cidadão possa acompanhar o progresso dos direitos femininos na capital.

COMO O OBSERVATÓRIO AJUDA NA REDE DE PROTEÇÃO ÀS MULHERES DO DF?

Ao monitorar os dados e o orçamento, por exemplo, o Observatório consegue identificar falhas na rede, cobrar melhorias dos órgãos competentes e garantir que as políticas públicas voltadas para as mulheres sejam, de fato, executadas com eficiência.



Além disso, o Observatório simplifica o caminho até os seus direitos. Recentemente, lançamos um estudo e um painel interativo que permite a visualização de toda a Rede de Proteção do DF.

COMO FUNCIONA O PAINEL DA REDE DE PROTEÇÃO À MULHER DO DF?



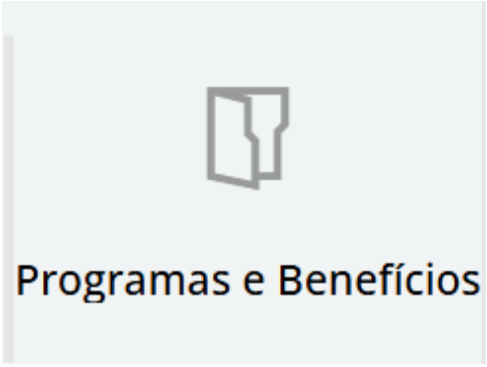

Muitas vezes, você tem um direito, mas não sabe como exercê-lo. O Painel resolve isso ao oferecer um caminho claro: ele é o guia oficial para que nenhuma mulher fique sem assistência por falta de informação.

Nele, você encontra:

- Serviços por Áreas: você pode navegar por diferentes eixos, como Assistência Social, Educação, Saúde e Segurança.
- Filtro por Região: não sabe onde buscar ajuda perto de casa? O Painel permite filtrar os serviços por Região Administrativa (RA), mostrando exatamente o que está disponível em seu território, com telefone, endereço e tudo que você precisa saber de forma rápida.
- Guia de Benefícios: além dos serviços, o Painel lista benefícios e programas específicos voltados para a mulher, explicando o que são e como acessá-los.

TUDO O QUE VOCÊ PRECISA A UM CLIQUE DE DISTÂNCIA

Passo a Passo:

1) Acesse o painel: https://www.cl.df.gov.br/web/observatorio-da-mulher/rede-de-protecao.

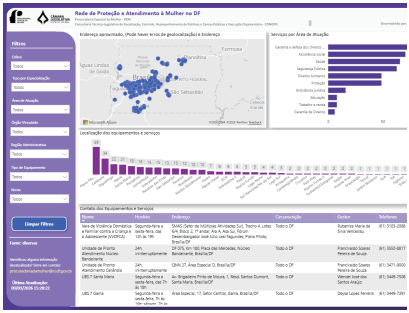

2) Filtre por sua região ou área de interesse (Ex.: Saúde em Ceilândia).

3) Encontre o local de atendimento e as informações dos equipamentos disponíveis na sua região.

Explore o Painel e conheça seus direitos



COMO ENTRO EM CONTATO COM O OBSERVATÓRIO?

Você pode entrar em contato com a Procuradoria Especial da Mulher, por meio dos seguintes canais:

- E-mail: procuradoriadamulher@cl.df.gov.br
- Telefones: (61) 3348-8296 / 3348-9281
- Site: cl.df.gov.br/web/observatorio-da-mulher

ACESSE AS PUBLICAÇÕES DO
OBSERVATÓRIO DA MULHER

Contatos
Procuradoria Especial da Mulher/CLDF
61 3348-8296 / 9281

https://www.cl.df.gov.br/procuradoria-especial-da-mulher

Conofis/CLDF
61 3348-9282 e 8560

https://www.cl.df.gov.br/conofis