



**CÂMARA LEGISLATIVA DO DISTRITO FEDERAL  
GABINETE DA MESA DIRETORA**

Folha nº: 30  
Processo: 001.000.234/2012  
Rubrica: [assinatura]  
Matrícula: 19039

Ato da Mesa Diretora nº 45, de 2003 - ANEXO I

**REQUERIMENTO DE VERBA INDENIZATÓRIA**

**1. IDENTIFICAÇÃO DO(A) PARLAMENTAR REQUERENTE**

<b>Nome CELINA LEÃO</b>	<b>Gabinete 14</b>
-------------------------	--------------------

<b>CPF 799.814.881-00</b>	<b>Nº Conta/BRB 218.007208-7</b>
---------------------------	----------------------------------

**2.ESPECIFICAÇÃO DAS DESPESAS (anexar os documentos comprobatórios originais)**

<b>Identificação Pessoa Jurídica / Pessoa Física</b>	<b>Nº Documento</b>	<b>Data da Despesa</b>	<b>Valor</b>
MÁRCIO ROGÉRIO ALMEIDA ARAÚJO	S/N	29/02/2012	6.000,00 /
KARLA AMARAL – KASA ARQUITETURA E INTERIORES	0156	17/03/2012	5.800,00 /
BRUNAUTO SERVIÇOS LTDA ME	0039	29/02/2012	2.400,00 /
BRUNAUTO SERVIÇOS LTDA ME	0040	29/02/2012	3.840,00 /
<b>Valor Total</b>			<b>R\$ 18.040,00</b>

**3. SOLICITAÇÃO/ATESTO**

De conformidade com a regulamentação constante do *Ato da Mesa Diretora nº 45, de 2003*, solicito ao Gabinete da Mesa Diretora o ressarcimento das despesas acima especificadas.

Atesto, para esse fim, que a execução do(s) serviço(s) e/ou o fornecimento do(s) material(is) correspondente(s) está(ão) de acordo com a solicitação e assumo inteira responsabilidade pela veracidade e autenticidade da documentação anexada.

<b>Data</b> <b>03/04/2012</b>	<b>Assinatura do (a) Parlamentar</b> 
----------------------------------	--



**CÂMARA LEGISLATIVA DO DISTRITO FEDERAL  
GABINETE DA MESA DIRETORA**

Folha nº 40  
Processo: 001.000.274/2012  
Rubrica: 9  
Matrícula: 19039

Ato da Mesa Diretora nº 31, de 2012 - ANEXO I

**REQUERIMENTO DE VERBA INDENIZATÓRIA**

**IDENTIFICAÇÃO DO(A) PARLAMENTAR REQUERENTE**

<b>Nome CELINA LEÃO</b>	<b>Gabinete 14</b>
-------------------------	--------------------

<b>CPF 799.814.881-00</b>	<b>Nº Conta/BRB 218.007208-7</b>
---------------------------	----------------------------------

**1. ESPECIFICAÇÃO DAS DESPESAS** (anexar os documentos comprobatórios originais)

<b>Identificação Pessoa Jurídica / Pessoa Física</b>	<b>Nº Documento</b>	<b>Data da Despesa</b>	<b>Valor</b>
MÁRCIO ROGÉRIO ALMEIDA ARAÚJO	S/N	31/03/2012	6.000,00 ✓
KARLA AMARAL - KASA ARQUITETURA E INTERIORES	0157	17/03/2012	5.800,00 ✓
BRUNAUTO SERVIÇOS LTDA ME	0048	30/03/2012	4.320,00 ✓
BRUNAUTO SERVIÇOS LTDA ME	0049	30/03/2012	2.400,00 ✓
BRASIL TELECOM	000.310.321	04/03/2012	45,53 ✓
POSTO & MOTEL RODOBELLO LTDA	025690	31/03/2012	100,00 ✓
PETRONORTE COMBUSTIVEIS LTDA	009659	30/03/2012	650,00 ✓
POSTO & MOTEL RODOBELLO LTDA	25689	31/03/2012	400,00 ✓
POSTO & MOTEL RODOBELLO LTDA	668	30/03/2012	399,95
POSTO & MOTEL RODOBELLO LTDA	669	30/03/2012	159,47
POSTO & MOTEL RODOBELLO LTDA	670	30/03/2012	300,00
POSTO & MOTEL RODOBELLO LTDA	671	30/03/2012	967,46
POSTO & MOTEL RODOBELLO LTDA	672	30/03/2012	173,12
<b>Valor Total</b>			<b>R\$ 21.715,53</b>

CMA

### 3. SOLICITAÇÃO/ATESTO

Folha nº:	41
Processo:	001.000.274/2012
Rubrica:	0
Matricula:	19039

De conformidade com a regulamentação constante do **Ato da Mesa Diretora nº 31, de 2012**, solicito ao Gabinete da Mesa Diretora o ressarcimento das despesas acima especificadas.

Atesto, para esse fim, que a execução do(s) serviço(s) e/ou o fornecimento do(s) material(is) correspondente(s) está(ão) de acordo com a solicitação e assumo inteira responsabilidade pela veracidade e autenticidade da documentação anexada.

Data	Assinatura do (a) Parlamentar
12/04/2012	

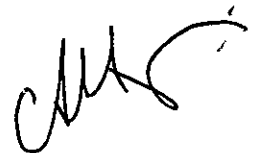
  
Deputada Celine Lead



**MÁRCIO ROGÉRIO ALMEIDA  
ARAÚJO**

**ADVOGADO**

Folha nº: 33  
Processo: 001.000.274/2012  
Rubrica: 0  
Matrícula: 19.039

**RECIBO**

MÁRCIO ROGÉRIO ALMEIDA ARAÚJO, brasileiro, casado, advogado, inscrito na OAB/DF sob o nº 26.362, com escritório localizado no SCS, Q. 01, BL. B, Sala 809, Ed. Maristela, Asa Sul, Brasília-DF, reconheço que recebi da **Contratante, Sra. CELINA LEÃO HIZIM**, brasileira, casada, deputada distrital, portadora da Cédula de Identidade nº 8084233 SSP/GO e inscrita no Ministério da Fazenda sob o CPF nº 799.814.881-00, com endereço localizado na Praça Municipal, Q. 02, Lote 05, 3º andar, Gab. 14, Brasília-DF, CEP: 70094-902, Tel: 3348-8142, o valor de R\$ 6.000,00 (seis mil reais), referente ao pagamento dos trabalhos de consultoria e assessoria jurídica prestado à mesma no exercício de seu mandato, referente ao mês de fevereiro do corrente ano.

Brasília, 29 de fevereiro de 2012.

  
**MÁRCIO ROGÉRIO ALMEIDA ARAÚJO**  
Advogado

Dr. Márcio Rogério A. Araújo  
Advogado  
OAB-DF 26.362

Folha nº: 36  
 Processo: 001.00274/2018  
 Rubrica:   
 Tricula: 19039

<b>AIDF Nº 1.111.04930/2010</b> <b>N. F. Promulgada até 17/03/2012</b> <b>Karla REFA Amara</b>		<b>Nota Fiscal de Serviços</b> Modelo 3			
<b>KASA, ARQUITETURA E INTERIORES LTDA.</b> SHI/Sul CL QI 09 - Bl. A - Nº 15 - Sala 02 - Ed. Arca Center II CEP: 71.625-000 - Lago Sul - Brasília -DF		<input type="checkbox"/> USUÁRIO FINAL <input type="checkbox"/> SUBCONTRATAÇÃO	<input type="checkbox"/> REMESSA <input type="checkbox"/> ENTRADA		
CNPJ: 09.192.694/0001-80      CF/DF: 07.495.463/001-00		1ª Via Branca 2ª Via Amarela 3ª Via Rosa 4ª Via Azul	<b>0156</b>		
<b>Tomador do Serviço ou Destinatário</b> <i>Celina João Hizim</i>		<b>Data Limite para Emissão:</b> 17/03/2011			
<b>Endereço:</b> <i>Praca municipal quadra 02 lote 05 3ª andar</i>		<b>Data de Emissão:</b> <i>17.03.2012</i>			
<b>Cidade:</b> <i>Brasília</i> <b>Estado:</b> <i>DF</i> <b>CEP:</b> <i>70094 902</i>					
<b>CNPJ/MF:</b> <i>799.814.881 00</i> <b>Insc. Estadual:</b>					
Cód.	Quant.	DESCRIÇÃO	Aliquota	PREÇOS	
				Unitário	TOTAL
		<i>consultoria especializada  em estudos de projetos  urbanísticos (PDOT)  referente ao mês fevereiro  Recebemos  Em. 17/03/2012</i>			<i>5800,00</i>
<b>DEDUÇÕES LEGAIS</b>			<b>TOTAL</b> <del>5.800,00</del>		
<b>BASE DE CÁLCULO DO ISS</b>			<b>VALOR DO ISS</b>		
<b>INFORMAÇÕES COMPLEMENTARES</b>					
BSB FORMULÁRIOS CONTINUOS E EDITORA LTDA. - CNPJ: 2.588.688/0001-02 - CF/DF: 07.344.614/001-02 02 Blocos 25x04 Vias 126 e 175 - AIDF: 1.111.04930/2010					

# BRUNAUTO

BRUNAUTO SERVIÇOS LTDA ME

Fones: (61) 3363-8280 - 3363-8281

SCIA Quadra 15 - Conjunto 10 - Lote 02 - Sobreloja - Sala 01  
CEP: 71250-050 - Setor Industrial - Brasília - DF

## NOTA FISCAL DE SERVIÇOS MODELO 3

USUÁRIO FINAL  REMESSA  
 SUBCONTRATAÇÃO  ENTRADA

FLUXO DAS VIAS 0039  
1ª Via Cliente  
2ª Via Cliente Fisco  
3ª Via Cont.  
4ª Via Fixa

CNPJ: 37.093.960/0001-53

CF/DF: 07.568.514/001-83

DATA LIMITE PARA EMISSÃO: 29/06/2012

TOMADOR DO SERVIÇO OU DESTINATÁRIO

Celina Beas Hixim

ENDEREÇO

Praca Municipal Qd 2 LT 05 Gabinete 14 3º Andar

CIDADE

Brasília

CEP:

70.094-902

ESTADO:

DF

DDD

61

FONE:

3348-8142

CNPJ/CPF:

799.814.881-00

INSCRIÇÃO ESTADUAL

DATA DA EMISSÃO

29/02/2012

CÓD.	QUANT.	DESCRIÇÃO	ALÍQ.	PREÇOS	
				UNITÁRIO	TOTAL
		Locação de 01 Veículo tipo Siena placa JJW-0070, mensal sem motorista e sem combustível Período: Fevereiro de 2012.			2.400,00
<b>RECEBEMOS</b> Brasília 29 de 02 de 2012					
INSCRIÇÃO NO CNPJ <b>37.093.960/0001-53</b> <b>BRUNAUTO</b> <b>SERVIÇOS LTDA ME</b> ST SCIA QD-15 CONJUNTO-10 LOTE-02 SLJ SALA-01 GUARA CEP: 71.250-050 - BRASÍLIA-DF					

Deduções Legais:

TOTAL 2.400,00

Base de Cálculo do ISS:

Valor do ISS:

Informações complementares:

PROCON-DF 151 - SCS QD. 08 - BL. B-50 - SL. 240  
ED. VENÂN. 2000 - ASA SUL - CEP: 70333-900 - BRASÍLIA-DF  
EMPRESA OPTANTE PELO SIMPLES NACIONAL

contrato  
de 5/5

# BRUNAUTO

BRUNAUTO SERVIÇOS LTDA ME

Fones: (61) 3363-8280 - 3363-8281

SCIA Quadra 15 - Conjunto 10 - Lote 02 - Sobreloja - Sala 01  
CEP: 71250-050 - Setor Industrial - Brasília - DF

## NOTA FISCAL DE SERVIÇOS MODELO 3

USUÁRIO FINAL  REMESSA  
 SUBCONTRATAÇÃO  ENTRADA

FLUXO DAS VIAS  
1ª Via Cliente  
2ª Via Cliente Fisco  
3ª Via Cont.  
4ª Via Fixa

0040

CNPJ: 37.093.960/0001-53

CF/DF: 07.568.514/001-83

DATA LIMITE PARA EMISSÃO: 29/06/2012

TOMADOR DO SERVIÇO OU DESTINATÁRIO

Celina Soares Hizon

ENDEREÇO

Praca Municipal Qd 02 Lote 05 Gabinete 14 3º Andar.

CIDADE

Brasília

CEP:

70.094-902

ESTADO:

DF

DDD

FONE:

61

3348-8142

CNPJ/CPF:

799.814.881-00

INSCRIÇÃO ESTADUAL

-

DATA DA EMISSÃO

29/02/2012

CÓD.	QUANT.	DESCRIÇÃO	ALÍQ.	PREÇOS	
				UNITÁRIO	TOTAL
		Possessão diária de Ônibus Rodoviário com motorista entre Regiões Administrativas (Ceilândia, Samambaia, Gama, Ricanto das Emas, Smodinho) e Região Brasília.			
		Período: Fevereiro de 2012			
	08	Diárias		480,00	3.840,00
<b>RECEBEMOS</b> Brasília, 29 de 02 de 2012 INSCRIÇÃO NO CNPJ <b>37.093.960/0001-53</b> <b>BRUNAUTO</b> <b>SERVIÇOS LTDA ME</b> ST SCIA QD-15 CONJUNTO-10 LOTE-02 3LJ-SALA-01 GUARÁ CEP: 71.250-050 BRASÍLIA-DF					

Deduções Legais:

R\$ 76,80

TOTAL 3.840,00

Base de Cálculo do ISS:

2%

Valor do ISS:

R\$ 76,80

Informações complementares:

PROCON-DF 151 - SCS QD. 06 - BL. B-00 - SL. 240  
ED. VENÂNI 2000 - ASA SUL - CEP. 70333-902 - BRASÍLIA-DF  
EMPRESA OPTANTE PELO SIMPLES NACIONAL



**MÁRCIO ROGÉRIO ALMEIDA  
ARAÚJO**

**ADVOGADO**

**RECIBO**

Folha nº: 42  
Processo: 001.000.274/2012  
Rubrica:  
Matricula: 19039

MÁRCIO ROGÉRIO ALMEIDA ARAÚJO, brasileiro, casado, advogado, inscrito na OAB/DF sob o nº 26.362, com escritório localizado no SCS, Q. 01, BL. B, Sala 809, Ed. Maristela, Asa Sul, Brasília-DF, reconheço que recebi da **Contratante, Sra. CELINA LEÃO HIZIM**, brasileira, casada, deputada distrital, portadora da Cédula de Identidade nº 8084233 SSP/GO e inscrita no Ministério da Fazenda sob o CPF nº 799.814.881-00, com endereço localizado na Praça Municipal, Q. 02, Lote 05, 3º andar, Gab. 14, Brasília-DF, CEP: 70094-902, Tel: 3348-8142, o valor de R\$ 6.000,00 (seis mil reais), referente ao pagamento dos trabalhos de consultoria e assessoria jurídica prestado à mesma no exercício de seu mandato, referente ao mês de março do corrente ano.

Brasília, 31 de março de 2012.

  
**MÁRCIO ROGÉRIO ALMEIDA ARAÚJO**  
Advogado

*Dr. Márcio Rogério A. Araújo*  
Advogado  
OAB-DF 26.362

AIDF N° 1.111.04930/2010

N. F. Prorrogada até 17/03/2012  
Karla Amaral

**KASA, ARQUITETURA E INTERIORES LTDA.**

SHI/Sul CL QI 09 - Bl. A - N° 15 - Sala 02 - Ed. Arca Center II  
CEP: 71.625-000 - Lago Sul - Brasília - DF

CNPJ: 09.192.694/0001-80

CF/DF: 07.495.463/001-00

**Nota Fiscal de Serviços**

Modelo 3

USUÁRIO FINAL  REMESSA  
 SUBCONTRATAÇÃO  ENTRADA

1ª Via Branca  
2ª Via Amarela  
3ª Via Rosa  
4ª Via Azul

0157

Data Limite para Emissão: 17/03/2011

Data de Emissão: 17.03.2012

Tomador do Serviço ou Destinatário

Clara Leão Heim

Endereço: Praça Municipal quadra 01 Lote 05 3º andar

Cidade: Brasília Estado: DF CEP: 70094902

CNPJ/MF: 799.814.881/00

Insc. Estadual:

Cód.	Quant.	DESCRIÇÃO	Aliquota	PREÇOS	
				Unitário	TOTAL
		Consultoria especializada em estudos de projetos urbanísticos (PDOT) referente ao mês de março de 2012			R\$ 5800,00

Filha n°: 43  
Processo: 2012.002.274/2012  
Rubrica: 19039  
Matricula: 0

DEDUÇÕES LEGAIS

TOTAL

BASE DE CÁLCULO DO ISS

VALOR DO ISS

INFORMAÇÕES COMPLEMENTARES

Recebemos  
Em 17/03/2012

R\$ 5800,00

# BRUNAUTO

BRUNAUTO SERVIÇOS LTDA ME

Fones: (61) 3363-8280 - 3363-8281

SCIA Quadra 15 - Conjunto 10 - Lote 02 - Sobreloja - Sala 01  
CEP: 71250-050 - Setor Industrial - Brasília - DF

## NOTA FISCAL DE SERVIÇOS MODELO 3

USUÁRIO FINAL

REMESSA

SUBCONTRATAÇÃO

ENTRADA

FLUXO DAS VIAS

1ª Via Cliente  
2ª Via Cliente Fisco  
3ª Via Cont.  
4ª Via Fixa

0048

CNPJ: 37.093.960/0001-53

CF/DF: 07.568.514/001-83

DATA LIMITE PARA EMISSÃO: 29/03/2012

TOMADOR DO SERVIÇO OU DESTINATÁRIO

*Celina Leas Hizim*

ENDEREÇO

*Praca Municipal Qd 02 Lote 02 Gabinete 14 3º Andar*

CIDADE

*Brasília*

CEP:

*70.094-902*

ESTADO:

*IO.F*

DDD

FONE:

*61 3348-8142*

CNPJ/CPF:

*799.814.881-00*

INSCRIÇÃO ESTADUAL

*-*

DATA DA EMISSÃO

*30/03/2012*

CÓD.	QUANT.	DESCRIÇÃO	ALÍQ.	PREÇOS	
				UNITÁRIO	TOTAL
		<i>Percursos Diária de Ônibus Rodoviário com motorista entre Regiões Administrativas (Ceilândia, Samambaia, Gama, Recanto das Emas, Smodulho) e Região Brasília. Período: Março de 2012</i>			
	<i>09</i>	<i>Diárias</i>		<i>480,00</i>	<i>4.320,00</i>
<b>RECEMOS</b>					
<i>Brasília 30 de 03 de 2012</i>					
INSCRIÇÃO NO CNPJ					
<b>37.093.960/0001-53</b>					
<b>BRUNAUTO</b>					
<b>SERVIÇOS LTDA ME</b>					
ST SCIA QD-15 CONJUNTO-10 LOTE-02					
SLJ-SALA-01 GUARÁ					
CEP: 71.250-050 BRASÍLIA-DF					

Deduções Legais:

*R\$ 86,40*

TOTAL *4.320,00*

Base de Cálculo do ISS:

*20%*

Valor do ISS:

*R\$ 86,40*

Informações complementares:

PROCON-DF 151 - 6CS 00. 08 - BL B-60 - BL 240  
ED VENAN 2000 - ASA SUL - CEP: 70333-900 - BRASÍLIA-DF  
EMPRESA OPTANTE PELO SIMPLES NACIONAL

# BRUNAUTO

BRUNAUTO SERVIÇOS LTDA ME

Fones: (61) 3363-8280 - 3363-8281

SCIA Quadra 15 - Conjunto 10 - Lote 02 - Sobreloja - Sala 01  
CEP: 71250-050 - Setor Industrial - Brasília - DF

## NOTA FISCAL DE SERVIÇOS MODELO 3

USUÁRIO FINAL

REMESSA

SUBCONTRATAÇÃO

ENTRADA

FLUXO DAS VIAS

0049

1ª Via Cliente

2ª Via Cliente Fisco

3ª Via Cont.

4ª Via Fixa

CNPJ: 37.093.960/0001-53

CF/DF: 07.568.514/001-83

DATA LIMITE PARA EMISSÃO

TOMADOR DO SERVIÇO OU DESTINATÁRIO

Celina Soares Hixim

ENDEREÇO

Praca Municipal Qd 02 Lt 05 Gabinete 14 3º Andar

CIDADE

Brasília

CEP:

70094-902

ESTADO:

DF

DDD

61

FONE:

3348-8142

CNPJ/CPF:

999.814.881-00

INSCRIÇÃO ESTADUAL

-

DATA DA EMISSÃO

30/03/2012

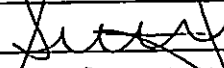
CÓD.	QUANT.	DESCRIÇÃO	ALÍQ.	PREÇOS	
				UNITÁRIO	TOTAL
		Pagamentos de 01 Veículo Tipo Siena placa J710-0070, mensal sem motorista e sem combustível. Período: Março de 2012			2.400,00
<b>RECEMOS</b> Brasília 30 de 03 de 2012  INSCRIÇÃO NO CNPJ <b>37.093.960/0001-53</b> <b>BRUNAUTO</b> <b>SERVIÇOS LTDA ME</b> ST SCIA QD-15 CONJUNTO-10 LOTE-02 SLJ SALA-01 GUARÁ CEP: 71.250-050 BRASÍLIA-DF					
Deduções Legais:				TOTAL 2.400,00	
Base de Cálculo do ISS:			Valor do ISS:		
Informações complementares:					

PROCON-DF 151 - SCIS OD 08 - BL B-00 - BL 240  
ED. VENÂNI 2000 - ASA SUL - CEP: 70333-900 - BRASÍLIA-DF  
EMPRESA OPTANTE PELO SIMPLES NACIONAL



TELEFONE FIXO

Fatura de Serviços de Telecomunicações

Período de: 18/01/2012 a 17/02/2012

Fatura: 1203.000310321 - Contrato Agrupador: 908.709.027-2 - 1ª Via

BRASIL TELECOM S.A.

SCS Qd. 02 Bloco E Projeção 21 CEP 70302-903 - Brasília - DF

CNPJ Matriz 76.535.764/0001-43

CNPJ Brasília 76.535.764/0326-90 I.E. 07.408.927/001-42

CNPJ Tocantins 76.535.764/0325-09 I.E. 29.066.151-0

CNPJ Goiás 76.535.764/0328-51 I.E. 10.325.318-1

Folha nº 46  
Processo 01.000.274/2012  
Rubrica: 19039

Oi, CELINA.

Só na Oi você tem Móvel, Banda Larga, Fixo, DDD e muito mais. E você só tem a ganhar: você aproveita todos os seus benefícios como cliente Oi e, em breve, muitas novidades ainda vêm por aí.

Quer saber mais? Acesse [www.oi.com.br](http://www.oi.com.br) ou ligue pra 103 14.

**COMUNICADO IMPORTANTE:** Agora você tem um site completo para resolver sua vida online. Gráficos de consumo, 2.ª via de contas, ofertas e muito mais. Acesse [www.oi.com.br](http://www.oi.com.br) e confira a Minha Oi!

\*00059207\*



CTC BRAS LIA/DF\*

CELINA LEO HIZIM

PC MUNICIPAL QD2 LT5 AN3 CAMARA LEGISLATIVA

ZC ADMINISTRATIVA NO GABINETE 14

70070-550 BRASILIA - DF



7200039896 173130000002947030240212

Número de seu telefone

51 3344 7130

Mês de referência

Março 2012

Data de vencimento

04/03/2012

Valor de sua conta

RS 45,53

Veja o que está sendo cobrado

▶ SERVIÇOS OI	22,78
SERVICOS MENSAIS	22,78
▶ SERVIÇOS OI	0,00
SERVICOS EVENTUAIS	0,00
▶ DOCUMENTO FINANCEIRO	22,75
ITENS FINANCEIROS	22,75
<b>Total a pagar</b>	<b>45,53</b>

Banco Postal

\*\*\* Pagamento \*\*\*  
\*\*\* BRASIL TELECOM (DF)

Folha nº:	47
Processo:	001 000 234/2012
Rubrica:	19039
Matricula:	

Agência : 10308856-AG CAMARA LEGISLATIVA  
Terminal: 10308509 Id. Trx.: 45661  
Nro Aut : 142321 Caixa : 81340583  
Data : 05/03/2012 Hora : 14:23  
(Horário de Brasília)

BANCO DO BRASIL

5757001095 0102  
OUVIDORIA BB 0800 729 5678  
COMPROVANTE DE PAGAMENTOS COM COD. BARRA

CONVENIO: BRASIL TELECOM (DF)

84640000000 4530014908 70902720120 30112000000  
NR. DOCUMENTO 10.958.509  
NR. CONVENIO 95.720-8  
DATA DO PAGAMENTO 05/03/2012  
VALOR DO PAGAMENTO 45,53

NR. AUTENTICACAO A.291.A55.9E1.574.3AB



TELEFONE FIXO

Nota Fiscal / Documento Financeiro

Página 000003 de 000005

BRASIL TELECOM S.A.  
 SCS Qd. 02 Bloco E Projeção 21 CEP 70302-903 - Brasília - DF  
 CNPJ Matriz 76.535.764/0001-43  
 CNPJ Brasília 76.535.764/0326-90 I.E. 07.408.927/001-42  
 CNPJ Tocantins 76.535.764/0325-09 I.E. 29.066.151-0  
 CNPJ Goiás 76.535.764/0328-51 I.E. 10.325.318-1

Número do Cliente: 272437071000000 Período de: 18/01/2012 a 17/02/2012  
 Contrato Agrupador: 908.709.027-2 Telefone Agrupador: 61.3344.7130  
 Contrato Agrupador: 908.709.027-2 Telefone Agrupador: 61.3344.7130  
 CPF/CNPJ: 739.814.881-00 Postagem 24/02/2012

Folha n. 49  
 Processo: 01.000224/2012  
 Rubrica: 19239  
 Vencimento: 04/03/2012

CELINA LEAO HIZIM  
 PC MUNICIPAL QD2 LT5 AN3 CAMARA LEGISLATIVA  
 ZC ADMINISTRATIVA NO GABINETE 14  
 70070-550 BRASILIA - DF

Número de seu telefone  
**61 3344 7130**

**Nota Fiscal de Serviços de Telecomunicações BRASIL TELECOM S/A - Nº 000.310.321**

Série U-02 - Cód. Fiscal da Operação 5.307 - Classe NAO RESIDENCIAL - CNPJ 76.535.764/0326-90 Insc. Est. 07.408.927/001-42  
 SCS, QD. 02 Bloco E Projeção 21 - 8/9/10º andar - Asa Sul CEP:70302-903 - Brasília - DF - Emissão: 22/02/2012

Impostos	Alíquota	Base de Cálculo	Valor	ISENTO NÃO TRIBUTÁVEL	0,00 27,75	RESERVADO AO FISCO  <b>39E1.FA70.CCB7.E20C.FC1B.2AEC.7C3F.932C</b>
	ICMS 25%	27,78	5,69			
	ICMS 0%	0,00	0,00			
	ISS 0%	0,00	0,00			

Contribuição para o FUST - 1% do valor dos serviços - não repassada às tarifas  
**SERVICOS OI**

Contribuição para o FUNTEL - 0,5% do valor dos serviços - não repassada às tarifas

SERVICOS MENSAIS				Valor	Alíquota
Seqüência	Descrição dos serviços	Dia/Qtd			
1	FRANQUIA FIXO-CELULAR 00 MINUTOS	16		0,00	0%
2	112 - PLANO COMTA COMPLETA	16		29,89	25% ICMS
3	MENSALIDADE TURBO 5-MEGA	7		9,47	25% ICMS
4	DESCONTO CLIENTE ESPECIAL FRANQUIA	16		-16,58	25% ICMS
<b>Total SERVICOS MENSAIS</b>				<b>22,78</b>	
SERVICOS EVENTUAIS				Valor	Alíquota
Seqüência	Descrição dos serviços	Data	Histórico		
5	TAXA HABILITACAO OI VELOX	15/02/2012		0,00	0%
<b>Total SERVICOS EVENTUAIS</b>				<b>0,00</b>	
ITENS FINANCEIROS				Valor	
Seqüência	Descrição dos serviços	Data	Histórico		
6	ADESAO TELEFONIA FIXA	02/02/2012		14,85	
7	COMODIDADE - PACOTE DE SERVICOS INTELIGENTES 2	04/02/2012		1,42	
8	COMODIDADE - PACOTE DE SERVICOS INTELIGENTES 2	17/02/2012		6,48	
<b>Total ITENS FINANCEIROS</b>				<b>22,75</b>	
<b>Total Nota Fiscal BRASIL TELECOM</b>				<b>45,53</b>	
<b>Total Geral</b>					
Total Nota Fiscal 000.310.321 - BRT				45,53	
Total a pagar fatura atual				45,53	

o cliente como cliente é um privilégio. Obrigado por pagar sua conta em dia.

BRASIL TELECOM - DF - Tel.: 3212-1500. End.: SCS Venâncio 2000 bl. B - 60, sala 240. CEP: 70.333-900

Emitida por processamento eletrônico de dados conforme autorizado pelo Ato Declaratório nº 011/97 DT/DAT/SUREC/SEFP.

**Descrição das siglas utilizadas**

NOR - Normal	VC1 - Ligação para celular dentro de área de mesmo DDD	MIS - Mista
RED - Reduzida	VC2 - Ligação para celular cujo primeiro dígito do DDD seja igual ao de origem	DIF - Diferenciada
SRD - Super Reduzida	VC3 - Ligação para celular cujo primeiro dígito do DDD seja diferente	



**PETRONORTE**

NOTA FISCAL DE VENDA  
A CONSUMIDOR  
Modelo 002 Série D

Nº 009659

1ª Via - Cliente  
2ª Via - Contabilidade  
3ª Via - Fixa

Data Limite  
para Emissão  
21/092012

Razão Social: PETRONORTE COMBUSTÍVEIS LTDA

Endereço: SHC/N SQ 204 BLOCO A PAG - ASA NORTE - DF

CF/DF 07.475.853/001-79

CNPJ 06.071.706/0001-20

Processo:

Rubrica:

Matricula:

51  
001.000271/DIX  
09039

Data da Emissão: 30/03/12 VALOR 650,00

O ICMS já está incluído no preço das mercadorias

Nome: Celina L. Menezes

Endereço: Rua Municipal SDA 02 Bloco 2 Bnd 143

Código	Quant.	Discriminação	P. Unitário	Preço Total
228,0704	1	Gasolina	285	650,00
		Álcool		
		Diesel		
CPF 799.814.881-00				
CP. 7009/902. ✓				
Recebemos				
Em. 30/03/12				
TOTAL R\$				650,00

Arte Urbana Gráfica e Editora Ltda - R. do Conjunto 02 Lote 07 - Núcleo Bandeirante - DF - 3404-5549 - CNPJ: 37.979.184/0001-93

CFIDE nº 338.264/001 - 10 Blocos 50x3 Numerados de 9.251 a 9.750 - ADF: 1-111-18064/2011 de 21/11/2011

PROCON: 151 - CENTRAL - SCS Venâncio 2000 Bl. B - 6º sala 240 - Brasília/DF-02

POSTO & MOTEL RODOBELLO LTDA  
DER-DF 001 KM 58,8  
GAMA BRASILIA-DF

CNPJ:01.559.338/0001-40  
IE:07375455/001-53  
IM:07375455/001-53

31/03/2012 14:18:24V CCF:016582 CID:025689  
CNPJ/CPF consumidor:799.814.881-00  
NOME:CELINA HIZIM  
END:PC. MUNICIPAL, 5 PRACA MUNICIPAL 1, CLDE GBA 1  
4-CENTRO-BRASILIA/DF

CUPOM FISCAL

ITEM	CODIGO	DESCRICAO	QTD UN.	VL UNIT (R\$)	VL ITEM (R\$)
001	7	DIESEL COMUM	1	400,00	400,00
TOTAL R\$					400,00
PRE					500,00
TROCO R\$					100,00

MDS:016bb6f13fecb136d312e64219015c7

Tanque 1, Bomba 13, Bico 25, ET 627731, EF 627923

FUNC. CAIXA.: 611 FUNC. VEND.: 611

PROCON DE 1517

581B8D88 AAZENLY GDLG8J09 59D59F05 890CA8ERFBTG  
BENATECH MP-4000 TH FI ECF-IF  
VE:3AD:01.00.02 ECF:006 LJ:0001  
00000000WPUIREIO 31/03/2012 14:19:34V  
FAB:BE091110100011234192

52  
Forma n.º: 001 000224/2012  
Rubrica: 19039  
Matricula:



BR

Recebemos de	POSTO & MOTEL RODOBELLO LTDA	os produtos constantes da nota fiscal indicada ao lado	<b>DANFE</b>
Data recebimento	Identificação e assinatura do recebedor	RG	nº 000.000.668
			serie 1

<b>POSTO RODOBELLO</b> POSTO & MOTEL RODOBELLO LTDA ROD DERDF 001 58KM GAMA BRASILIA - DF Cep: 72401970 Telefone: 061 3484-2194	<b>DANFE</b>		 Chave de acesso 5312 0301 5593 3800 0140 5500 1000 0006 6810 0000 6680 consulta de autenticidade no portal nacional da nf-e www.nfe.fazenda.gov.br/portal ou no site da sefaz Protocolo de autorizacao de uso 353120007837285 30/03/2012 14:47:29
	documento auxiliar da nota fiscal eletrônica		
	1 - entrada	2	
	2 - saída		
Natureza Operação EMIS.DOC.FISCAL OPER.TAMBÉM REGISTRADA EM ECF		fi: 1 / 1	
inscrição estadual 0737545500153		inscrição estadual do substituto tributário	cnpj 01559338000140
inscrição estadual do substituto tributário		serie 1	

<b>Destinatário/Remetente</b>			
nome/razão social CELINA HIZIN	fone/fax	cnpj/cpf 79981488100	data da emissão 30/03/2012
Endereço PÇ MUNICIPAL 5 3 ANDAR	inscrição estadual ISENTO		dt saída/entrada 30/03/2012
Bairro/Distrito CENTRO	município BRASILIA	uf DF	cep 70094902
nr saída/entrada			

Itens			Itens			Itens			Itens		
número	vencimento	valor	número	vencimento	valor	número	vencimento	valor	número	vencimento	valor
668	30/03/2012	399.95									

<b>Cálculo do imposto</b>									
base de cálculo do icms	0,00	valor do icms	0,00	base de cálculo do icms subst.	0,00	valor do icms substituição	0,00	valor total dos produtos	399,95
valor do frete	0,00	valor do seguro	0,00	valor do seguro	0,00	outras despesas acessória	0,00	valor do ipi	0,00
								valor da nota	399,95

<b>Transportador/volumes transportado</b>									
razão social	frete por conta			2	código antt	placa do veículo	cnpj/cpf	data	
endereço	1 - remetente			2 - destinatário		município	uf	inscrição estadual	
quantidade	190	especie	marca	numero	peso bruto	peso líquido	0,00		

<b>Dados do produto/serviços</b>											
cód.	descrição dos produtos/serviços	ncm/sh	cst	ctop	un	quantidade	vl. unit.	valor total	base do icms	vlr do icms	aliquota
											icms
1	DIESEL COMUM	27101921	060	5929	LT	182.755	2,0790	379,95	0,00	0,00	
3	GASOLINA COMUM	27101159	060	5929	LT	7.045	2,8390	20,00	0,00	0,00	

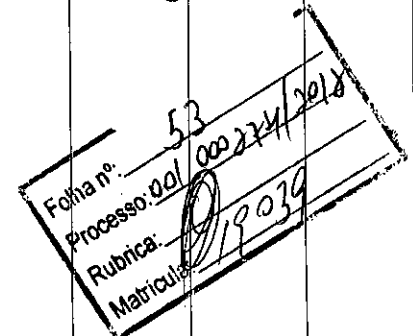
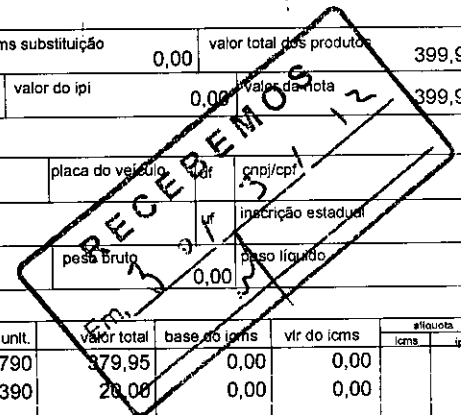

informações complementares BASE CALCULO ICMS ST=395.49 VALOR ICMS ST=50.07
---

reservado ao fisco
--------------------

Recebemos de	POSTO & MOTEL RODOBELLO LTDA	os produtos constantes da nota fiscal indicada ao lado	<b>DANFE</b>
Data recebimento	Identificação e assinatura do recebedor	RG	nº 000.000.669
			serie 1

<b>POSTO RODOBELLO</b> POSTO & MOTEL RODOBELLO LTDA ROD DERDF 001 58KM GAMA BRASILIA - DF Cep: 72401970 Telefone: 061 3484-2194	<b>DANFE</b> documento auxiliar da nota fiscal eletrônica 1 - entrada 2 - saída nº 000.000.669 fl: 1 / 1 serie 1	
		Chave de acesso 5312 0301 5593 3800 0140 5500 1000 0006 6910 0000 6695
		consulta de autenticidade no portal nacional da nf-e www.nfe.fazenda.gov.br/portal ou no site da sefaz
		Protocolo de autorizacao de uso 353120007837297 30/03/2012 14:47:33
Natureza Operação	EMIS.DOC.FISCAL OPER.TAMBÉM REGISTRADA EM ECF	
Inscrição estadual	0737545500153	Inscrição estadual do substituto tributário
		cnpj 01559338000140

<b>Destinatário/Remetente</b>			
nome/razão social	fone/fax	cnpj/cpf	data da emissão
CELINA HIZIN		79981488100	30/03/2012
Endereço	inscrição estadual		dt saída/entrada
PÇ MUNICIPAL 5 3 ANDAR	ISENTO		30/03/2012
Bairro/Distrito	município	uf	cep
CENTRO	BRASILIA	DF	70094902
			hr saída/entrada

itens			itens			itens			itens		
número	vencimento	valor	número	vencimento	valor	número	vencimento	valor	número	vencimento	valor
669	30/03/2012	159.47									

<b>Cálculo do imposto</b>													
base de cálculo do icms		0,00	valor do icms		0,00	base de calculo do icms subst.		0,00	valor do icms substituição		0,00	valor total dos produtos	159,47
valor do frete		0,00	valor do seguro		0,00	valor do seguro		0,00	outras despesas acessória		0,00	valor da nota	159,47

<b>Transportador/volumes transportado</b>											
razão social				frete por conta		código antt		placa do veículo		cnpj/cpf	
				1 - remetente		2 - destinatário					
endereço				município							
quantidade				marca		numero		peso bruto		peso líquido	
56								8,00			

<b>Dados do produto/serviços</b>											
cód.	descrição dos produtos/serviços	ncm/sh	cst	cfop	un	quantidade	vl. unit.	valor total	base do icms	vlr do icms	aliquota
3	GASOLINA COMUM	27101159	060	5929	LT	56.171	2,8390	159,47	0,00	0,00	

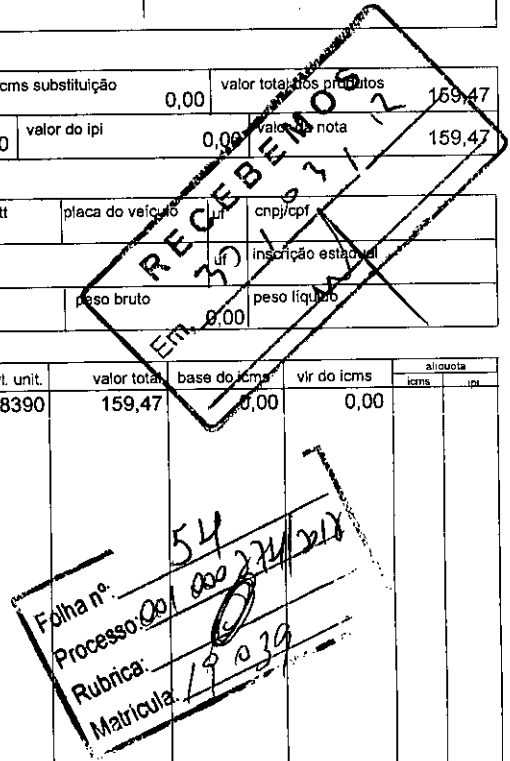

informações complementares  
BASE CALCULO ICMS ST=160.37 VALOR ICMS ST=40.09.

reservado ao fisco



Recebemos de	POSTO & MOTEL RODOBELLO LTDA	os produtos constantes da nota fiscal indicada ao lado	<b>DANFE</b>
Data recebimento	Identificação e assinatura do receptor	RG	nº 000.000.671
			serie 1

<b>POSTO RODOBELLO</b> POSTO & MOTEL RODOBELLO LTDA ROD DERDF 001 58KM GAMA BRASILIA - DF Cep: 72401970 Telefone: 061 3484-2194	<b>DANFE</b>		 Chave de acesso 5312 0301 5593 3800 0140 5500 1000 0006 7110 0000 6715 consulta de autenticidade no portal nacional da nf-e www.nfe.fazenda.gov.br/portal ou no site da sefaz Protocolo de autorizacao de uso 353120007837314 30/03/2012 14:47:40
	documento auxiliar da nota fiscal eletrônica		
	1 - entrada <span style="border: 1px solid black; border-radius: 50%; padding: 2px;">2</span>		
	2 - saída		
nº 000.000.671		fi: 1 / 1	
serie 1		serie 1	
Natureza Operação EMIS.DOC.FISCAL OPER.TAMBÉM REGISTRADA EM ECF	inscrição estadual do substituto tributário		cnpj 01559338000140
inscrição estadual 0737545500153			

<b>Destinatário/Remetente</b>			
nome/razão social CELINA HIZIN	fone/fax	cnpj/cpf 79981488100	data da emissão 30/03/2012
Endereço PÇ MUNICIPAL 5 3 ANDAR	inscrição estadual ISENTO		dt saída/entrada 30/03/2012
Bairro/Distrito CENTRO	município BRASILIA	uf DF	cep 70094902
hr saída/entrada			

Fatura			
úmero	vencimento	valor	valor
071	30/03/2012	967.46	

Cálculo do imposto							
base de cálculo do icms	valor do icms	base de calculo do icms subst.	valor do icms substituição	valor total dos produtos			
0,00	0,00	0,00	0,00	967,46			
valor do frete	valor do seguro	valor do seguro	outras despesas acessória	valor do ipi	valor da nota		
0,00	0,00	0,00	0,00	0,00	967,46		

<b>Transportador/volumes transportado</b>			
razão social	frete por conta 1 - emitente 2 - destinatário	código antt	placa do veículo
endereço	2		inscrição estadual
quantidade	especie	marca	numero
465			peso bruto 0,00
			peso líquido

Dados do produto/serviços												
cód.	descrição dos produtos/serviços	ncm/sh	cst	cfop	un	quantidade	vl. unit.	valor total	base do icms	valor do icms	aliquota icms	ipi
1	DIESEL COMUM	27101921	060	5929	LT	465.350	2,0760	967,46	0,00	0,00		

**RECEBEMOS**  
 CELINA HIZIN  
 Folha nº: 36  
 Processo: 001.000.224/2012  
 Rubrica: 0  
 Matrícula: 19.039

Informações complementares:  
 BASE CALCULO ICMS ST=955.83 VALOR ICMS ST=114.70.

reservado ao fisco

Recebemos de	POSTO & MOTEL RODOBELLO LTDA	os produtos constantes da nota fiscal indicada ao lado	<b>DANFE</b>
Data recebimento	Identificação e assinatura do recebedor	RG	nº 000.000.672
			serie 1

<b>POSTO RODOBELLO</b> POSTO & MOTEL RODOBELLO LTDA ROD DERDF 001 58KM GAMA BRASILIA - DF Cep: 72401970 Telefone: 061 3484-2194	<b>DANFE</b> documento auxiliar da nota fiscal eletrônica 1 - entrada 2 - saída <b>2</b> nº 000.000.672 fl: 1 / 1 serie 1		
		Chave de acesso 6312 0301 5593 3800 0140 5500 1000 0006 7210 0000 6720	
		consulta de autenticidade no portal nacional da nf-e www.nfe.fazenda.gov.br/portal ou no site da sefaz	
		Protocolo de autorizacao de uso 353120007837344 30/03/2012 14:48:00	
Natureza Operação EMIS.DOC.FISCAL OPER.TAMBÉM REGISTRADA EM ECF	inscrição estadual 0737545500153	inscrição estadual do substituto tributário	cnpj 01559338000140

<b>Destinatário/Remetente</b>		fone/fax	cnpj/cpf	data da emissão
nome/razão social CELINA HIZIN			79981488100	30/03/2012
Endereço PÇ MUNICIPAL 5 3 ANDAR		inscrição estadual		dt saída/entrada 30/03/2012
Bairro/Distrito CENTRO	município BRASÍLIA	uf DF	cep 70094902	hr saída/entrada

IPI			ICMS			ICMS ST			Outras Despesas		
numero	vencimento	valor	numero	vencimento	valor	numero	vencimento	valor	numero	vencimento	valor
672	30/03/2012	173.12									

<b>Cálculo do imposto</b>		base de cálculo do icms	valor do icms	base de calculo do icms subst.	valor do icms substituição	valor total dos produtos					
		0,00	0,00	0,00	0,00	173,12					
valor do frete	0,00	valor do seguro	0,00	valor do seguro	0,00	outras despesas acessória	0,00	valor do ipi	0,00	valor da nota	173,12

<b>Transportador/volumes transportado</b>		frete por conta	código antt	placa do veículo	uf	cnpj/cpf
razão social		1 - emissor	2 - destinatário			
endereço		município			uf	inscrição estadual
quantidade	61	especie	marca	numero	peso bruto	peso liquido

Dados do produto/serviços							valor total	base do icms	vlr do icms	aliquota
cód.	descrição dos produtos/serviços	ncm/sh	cst	ctop	un	quantidade				icms
3	GASOLINA COMUM	27101159	060	5929	LT	60.979	173,12	0,00	0,00	

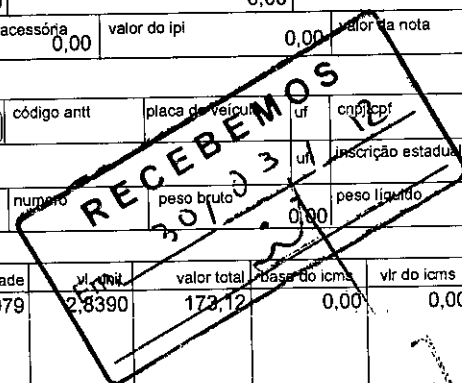

Folha nº 57  
 Processo nº 001.000.274/2012  
 Rubrica 0,9039  
 Matrícula

informações complementares  
 BASE CALCULO ICMS ST=174.10 VALOR ICMS ST=43.52

reservado ao fisco



**CÂMARA LEGISLATIVA DO DISTRITO FEDERAL**  
**ORDENADOR DE DESPESA**

Folha nº	69
Processo nº	001.000.274/2012
Nome	OK
Matrícula	1163237

**FAVORECIDO .....: DEPUTADA CELINA LEÃO**

**PROCESSO.....: 001-000.274/2012**

**EMPENHO.....: 2012NE00116**

**DOCUMENTO.....: Requerimentos às fls. 30 e 40 e Ata da 8ª Reunião do GMD/2012, às fls. 62/63, referente às verbas indenizatórias dos meses de fevereiro e março de 2012.**

**VALOR BRUTO.....: R\$ 39.755,53**

**GLOSA.....: R\$ 1.086,31\***

**VALOR LÍQUIDO.....: R\$ 38.669,22**

**\*Ref. a valor excedente do 1º trimestre, conforme despacho do Sec. Executivo/1ª Secretaria às fls. 67.**

**1º trimestre, conforme despacho do Sec. Executivo/1ª Secretaria às fls. 67.**

Reconheço a liquidação da despesa nos termos dos artigos 56 a 62 do Decreto n.º 32.598 de 15 de dezembro de 2010.

Autorizo o Setor de Contabilidade a emitir a nota de lançamento da liquidação da despesa, e posterior encaminhamento ao Setor de Finanças para emissão da Ordem Bancária.

Brasília-DF, 18 de abril de 2012.

**Fernando José Botelho Taveira**

Ordenador de Despesas

Ato do Presidente 897/2011

DCL 11/11/2011