



REQUERIMENTO DE VERBA INDENIZATÓRIA
(Art. 6º, parágrafo único, do Ato da Mesa Diretora nº 19, de 2017)
Brasília, 12 de setembro de 2024.

Nome: PEDRO PAULO DE OLIVEIRA	Gabinete: 12
CPF: [REDACTED]	Nº Conta BRB: [REDACTED]

Identificação da Despesa		Nº Documento	Valor
1	DESPESAS DE COMBUSTÍVEL	DANFE 7017	3.600,00
2	ALUGUEL DE VEÍCULO	DANFE 26.338	4.800,00
3	ALUGUEL DE IMÓVEL	RECIBO 04	2.300,00
4	SERVIÇOS DE DIVULGAÇÃO DAS ATIVIDADES PARLAMENTARES	DANFE 17	3.800,00
5	ASSESSORIA DE COMUNICAÇÃO	DANFE 40	3.000,00
6	CONTAS DE ENERGIA DE IMÓVEL ALUGADO		382,97
7	CONTAS DE ÁGUA DE IMÓVEL ALUGADO		110,58
8			
9			
10			
11			
12			
13			
14			
15			
Valor Total			17.993,55

Solicitação/Atesto

- De conformidade com a regulamentação constante do Ato da Mesa Diretora nº 19, de 2017, solicito ao Gabinete da Mesa Diretora o ressarcimento das despesas acima especificadas.
- Atesto, para esse fim, que a execução do(s) serviço(s) e/ou o fornecimento do(s) material(is) correspondente(s) está(ão) de acordo com a solicitação e assumo inteira responsabilidade pela veracidade e autenticidade da documentação anexada.



Documento assinado eletronicamente por PEDRO PAULO DE OLIVEIRA - Matr. 00170, Deputado(a) Distrital, em 12/09/2024, às 16:49, conforme Art. 22, do Ato do Vice-Presidente nº 08, de 2019, publicado no Diário da Câmara Legislativa do Distrito Federal nº 214, de 14 de outubro de 2019.



A autenticidade do documento pode ser conferida no site:

http://sei.cl.df.gov.br/sei/controlador_externo.php?acao=documento_conferir&id_orgao_acesso_externo=0

Código Verificador: 1818946 Código CRC: 5280FCEA.

Praça Municipal, Quadra 2, Lote 5, 3º Andar, Gab 12– CEP 70094-902– Brasília-DF– Telefone: (61)3348-8122
www.cl.df.gov.br - dep.pepa@cl.df.gov.br

00001-00005121/2024-03

1818946v3



Comprovante de Pagamento Pix

Data: 03/09/2024
Hora: 11:26:54

Dados da Conta Origem

Nome do Titular	PEDRO PAULO DE OLIVEIRA
Conta Origem	[REDACTED]
Cpf/Cnpj	[REDACTED]
Tipo de Conta	Conta Corrente
Canal de Atendimento	Mobile
PSP Pagador	Banco de Brasília S.A.

Dados de Destino do Pix

Chave	centra2017frios@gmail.com
Nome do Titular	Angélica Vanessa Francelina de Melo
Cpf/Cnpj	[REDACTED]
Valor	2.300,00
PSP Recebedor	NU PAGAMENTOS - IP
ID	E0000020820240903142622720814525
Data do Pagamento	03/09/2024
Hora do Pagamento	11:26:54
NSU da Transação	5192176394
Autenticação Eletrônica	A19C597E3D

Telefones

BRB TELEBANCO 3322-1515
SAC BRB 0800-648-6161
OUVIDORIA 0800-642-1105
PESSOAS COM DEFICIENCIA 0800-648-6162



Comprovante de Transferência entre Bancos - TED

Data: 30/08/2024
Hora: 16:34:29

Dados da Conta Origem

Nome do Titular	PEDRO PAULO DE OLIVEIRA
Conta Origem	██████████
Tipo de Conta	Conta Corrente
Canal de Atendimento	Mobile

Dados de destino da TED

Identificador da Transferência	-
Nome do Titular	JJS COMÉRCIO DE COMBUSTIVEIS LTD
CPF/CNPJ	03.469.182/0001-32
Banco	104 - CAIXA ECONOMICA FEDERAL
Agência	4316
Conta	6690
Tipo de Conta	Conta Corrente
Data da Transferência	30/08/2024
Hora da Transferência	16:34:29
Valor da Transferência	3.600,00
Finalidade	Pagamento Fornecedores
Código da Transação	186044
NSU da Transação	5176293460
Autenticação Eletrônica	6367518031

Telefones

BRB TELEBANCO 3322-1515
SAC BRB 0800-648-6161
OUVIDORIA 0800-642-1105
PESSOAS COM DEFICIENCIA 0800-648-6162

IDENTIFICAÇÃO DO EMITENTE JJS COMÉRCIO DE COMBUSTÍVEIS LTDA			
 Outros AVENIDA GOIÁS, LOTES 2 A - STR PLANALTINA-DF 73330079 BRASÍLIA - DF Fone: 61.33892612 Fax: E-mail:		DANFE DOCUMENTO AUXILIAR DA NOTA FISCAL ELETRÔNICA 0 - ENTRADA 1 - SAÍDA	
NATUREZA DA OPERAÇÃO NOTA EM REF DE CUPONS		CHAVE DE ACESSO 5324 0803 4691 8200 0132 5500 1000 0070 1719 2345 5636 Consulta de autenticidade no portal nacional da NF www.nfe.fazenda.gov.br/portal ou no site da Sefaz Autorizadora	
INSCRIÇÃO ESTADUAL 0740343600114	INSC. ESTADUAL DO SUBST. TRIBUT.	CNPJ 03.469.182/0001-32	PROTOCOLO DE AUTORIZAÇÃO DE USO 253240023071716 30/08/2024 15:03:43

DESTINATÁRIO / REMETENTE		DATA DA EMISSÃO 30/08/2024	
NOME / RAZÃO SOCIAL PEDRO PAULO DE OLIVEIRA		[REDACTED]	
ENDEREÇO Avenida CONTORNO QD 18. 100		BAIRRO / DISTRITO VILA VICENTINA	COMPLEMENTO
MUNICÍPIO PLANALTINA		UF DF	INSCRIÇÃO ESTADUAL 73320020
FONE / FAX		CEP	HORA DA SAÍDA

CÁLCULO DO IMPOSTO				
BASE DE CÁLCULO DO ICMS 0,00	VALOR DO ICMS 0,00	BASE DE CÁLCULO DO ICMS S.T. 0,00	VALOR DO ICMS SUBSTITUIÇÃO 0,00	VALOR TOTAL DOS PRODUTOS 3.600,00
VALOR DO FRETE 0,00	VALOR DO SEGURO 0,00	DESCONTO 0,00	OUTRAS DESP. ACESSÓRIAS 0,03	VALOR TOTAL DO IPI 0,00
				VALOR TOTAL DA NOTA 3.600,03

TRANSPORTADOR / VOLUMES TRANSPORTADOS		FRUTE POR CONTA Sem frete		CÓDIGO ANTI	PLACA DO VEÍC	UF	CNPJ / CPF
NOME / RAZÃO SOCIAL		MUNICÍPIO		UF	INSCRIÇÃO ESTADUAL		
ENDEREÇO							
QUANTIDADE 0	PESO BRUTO 0,000		PESO LÍQUIDO 0,000				

DADOS DOS PRODUTOS / SERVIÇOS														
CÓD. PROD.	DESCRIÇÃO DO PRODUTO / SERVIÇO	NCM/SH	CST	CFOP	UN	QUANT	VALOR UNIT	VALOR DESC.	VALOR TOTAL	B.CÁLC ICMS	VALOR ICMS	VALOR IPI	ALIQ. ICMS	ALIQ. IPI
2	ETANOL HIDRATADO COMUM	22071090	060	5929	L	23,529	42500000000	0,00	100,00	0,00	0,00	0,00	0,00	0,00
2	ETANOL HIDRATADO COMUM	22071090	060	5929	L	12,224	40900000000	0,00	50,00	0,00	0,00	0,00	0,00	0,00
2	ETANOL HIDRATADO COMUM	22071090	060	5929	L	11,764	42500000000	0,00	50,00	0,00	0,00	0,00	0,00	0,00
4	GASOLINA C COMUM	27101259	061	5929	L	16,694	59900000000	0,00	100,00	0,00	0,00	0,00	0,00	0,00
4	GASOLINA C COMUM	27101259	061	5929	L	16,694	59900000000	0,00	100,00	0,00	0,00	0,00	0,00	0,00
4	GASOLINA C COMUM	27101259	061	5929	L	8,347	59900000000	0,00	50,00	0,00	0,00	0,00	0,00	0,00
4	GASOLINA C COMUM	27101259	061	5929	L	8,347	59900000000	0,00	50,00	0,00	0,00	0,00	0,00	0,00
4	GASOLINA C COMUM	27101259	061	5929	L	16,695	59900000000	0,00	100,00	0,00	0,00	0,00	0,00	0,00
4	GASOLINA C COMUM	27101259	061	5929	L	8,347	59900000000	0,00	50,00	0,00	0,00	0,00	0,00	0,00
4	GASOLINA C COMUM	27101259	061	5929	L	8,347	59900000000	0,00	50,00	0,00	0,00	0,00	0,00	0,00
4	GASOLINA C COMUM	27101259	061	5929	L	17,271	57900000000	0,00	100,00	0,00	0,00	0,00	0,00	0,00
4	GASOLINA C COMUM	27101259	061	5929	L	16,313	61300000000	0,00	100,00	0,00	0,00	0,00	0,00	0,00
4	GASOLINA C COMUM	27101259	061	5929	L	17,271	57900000000	0,00	100,00	0,00	0,00	0,00	0,00	0,00
4	GASOLINA C COMUM	27101259	061	5929	L	33,388	59900000000	0,00	200,00	0,00	0,00	0,00	0,00	0,00
4	GASOLINA C COMUM	27101259	061	5929	L	16,694	59900000000	0,00	100,00	0,00	0,00	0,00	0,00	0,00
4	GASOLINA C COMUM	27101259	061	5929	L	8,347	59900000000	0,00	50,00	0,00	0,00	0,00	0,00	0,00
4	GASOLINA C COMUM	27101259	061	5929	L	16,694	59900000000	0,00	100,00	0,00	0,00	0,00	0,00	0,00
4	GASOLINA C COMUM	27101259	061	5929	L	8,347	59900000000	0,00	50,00	0,00	0,00	0,00	0,00	0,00
4	GASOLINA C COMUM	27101259	061	5929	L	16,694	59900000000	0,00	100,00	0,00	0,00	0,00	0,00	0,00
4	GASOLINA C COMUM	27101259	061	5929	L	31,725	59900000000	0,00	190,03	0,00	0,00	0,00	0,00	0,00
4	GASOLINA C COMUM	27101259	061	5929	L	16,694	59900000000	0,00	100,00	0,00	0,00	0,00	0,00	0,00
4	GASOLINA C COMUM	27101259	061	5929	L	8,347	59900000000	0,00	50,00	0,00	0,00	0,00	0,00	0,00
4	GASOLINA C COMUM	27101259	061	5929	L	8,347	59900000000	0,00	50,00	0,00	0,00	0,00	0,00	0,00
4	GASOLINA C COMUM	27101259	061	5929	L	16,313	61300000000	0,00	100,00	0,00	0,00	0,00	0,00	0,00
4	GASOLINA C COMUM	27101259	061	5929	L	8,156	61300000000	0,00	50,00	0,00	0,00	0,00	0,00	0,00
4	GASOLINA C COMUM	27101259	061	5929	L	32,626	61300000000	0,00	200,00	0,00	0,00	0,00	0,00	0,00
4	GASOLINA C COMUM	27101259	061	5929	L	8,156	61300000000	0,00	50,00	0,00	0,00	0,00	0,00	0,00

DATA E HORA DA IMPRESSÃO 30/08/2024 15:03:50				NF-e	
RECIBEMOS DE JJS COMÉRCIO DE COMBUSTÍVEIS LTDA OS PRODUTOS/SERVIÇOS CONSTANTES DA NF-e INDICADA AO LADO				Nº 7017	
DATA DE RECEBIMENTO	IDENTIFICAÇÃO E ASSINATURA DO RECEBEDOR	DESTINATÁRIO	VALOR TOTAL NOTA	SÉRIE 001	
		PEDRO PAULO DE OLIVEIRA	3.600,03		

IDENTIFICAÇÃO DO EMITENTE JJS COMÉRCIO DE COMBUSTÍVEIS LTDA			
 Outros AVENIDA GOIÁS, LOTES 2 A - STR PLANALINA-DF 73330079 BRASÍLIA - DF Fone: 6133892612 Fax: E-mail:		DANFE DOCUMENTO AUXILIAR DA NOTA FISCAL ELETRÔNICA 0 - ENTRADA 1 - SAÍDA Nº 7017 SÉRIE 001 FOLHA 2/3	CHAVE DE ACESSO 5324 0803 4691 8200 0132 5500 1000 0070 1719 2345 5636 Consulta de autenticidade no portal nacional da NF-e www.nfe.fazenda.gov.br/portal ou no site da Sefaz Autorizadora
NATUREZA DA OPERAÇÃO NOTA EM REF DE CUPONS		PROTOCOLO DE AUTORIZAÇÃO DE USO 253240023071716 30/08/2024 15:03:43	
INSCRIÇÃO ESTADUAL 0740343600114	INSC. ESTADUAL DO SUBST. TRIBUT.	CNPJ 03.469.182/0001-32	

DESTINATÁRIO / REMETENTE		CNPJ / CPF		DATA DA EMISSÃO
NOME / RAZÃO SOCIAL PEDRO PAULO DE OLIVEIRA		[REDACTED]		30/08/2024
ENDEREÇO Avenida CONTORNO QD 18, 100		BAIRRO / DISTRITO VILA VICENTINA	COMPL. ENTREGA	DATA DA SAÍDA 30/08/2024
MUNICÍPIO PLANALINA	FONE / FAX	UF DF	INSCRIÇÃO ESTADUAL 73320020	CEP

CÁLCULO DO IMPOSTO					
BASE DE CÁLCULO DO ICMS 0,00	VALOR DO ICMS 0,00	BASE DE CÁLCULO DO ICMS S.T.	VALOR DO ICMS SUBSTITUIÇÃO 0,00	VALOR TOTAL DOS PRODUTOS 3.600,00	
VALOR DO FRETE 0,00	VALOR DO SEGURO 0,00	DESCONTO 0,00	OUTRAS DESP. ACESSÓRIAS 0,03	VALOR TOTAL DO IPI 0,00	VALOR TOTAL DA NOTA 3.600,03

TRANSPORTADOR / VOLUMES TRANSPORTADOS		FRETE POR CONTA Sem frete		CÓDIGO ANTI	PLACA DO VEÍC	UF	CNPJ / CPF
NOME / RAZÃO SOCIAL		ENDEREÇO		MUNICÍPIO	UF	INSCRIÇÃO ESTADUAL	
QUANTIDADE 0	PESO BRUTO 0,000		PESO LÍQUIDO		0,000		

DADOS DOS PRODUTOS / SERVIÇOS															
CÓD. PROD.	DESCRIÇÃO DO PRODUTO / SERVIÇO	NCM/SH	CST	CFOP	UN	QUANT	VALOR UNIT	VALOR DESC.	VALOR TOTAL	B.CALC ICMS	VALOR ICMS	VALOR IPI	ALIQ. ICMS	ALIQ. IPI	
4	GASOLINA C COMUM	27101259	061	5929	L	8,155	61300000000	0,00	50,00	0,00	0,00	0,00	0,00	0,00	
4	GASOLINA C COMUM	27101259	061	5929	L	32,625	61300000000	0,00	200,00	0,00	0,00	0,00	0,00	0,00	
4	GASOLINA C COMUM	27101259	061	5929	L	8,156	61300000000	0,00	50,00	0,00	0,00	0,00	0,00	0,00	
4	GASOLINA C COMUM	27101259	061	5929	L	8,156	61300000000	0,00	50,00	0,00	0,00	0,00	0,00	0,00	
4	GASOLINA C COMUM	27101259	061	5929	L	16,313	61300000000	0,00	100,00	0,00	0,00	0,00	0,00	0,00	
4	GASOLINA C COMUM	27101259	061	5929	L	16,313	61300000000	0,00	100,00	0,00	0,00	0,00	0,00	0,00	
4	GASOLINA C COMUM	27101259	061	5929	L	16,694	59900000000	0,00	100,00	0,00	0,00	0,00	0,00	0,00	
4	GASOLINA C COMUM	27101259	061	5929	L	8,347	59900000000	0,00	50,00	0,00	0,00	0,00	0,00	0,00	
4	GASOLINA C COMUM	27101259	061	5929	L	16,694	59900000000	0,00	100,00	0,00	0,00	0,00	0,00	0,00	
4	GASOLINA C COMUM	27101259	061	5929	L	16,694	59900000000	0,00	100,00	0,00	0,00	0,00	0,00	0,00	
4	GASOLINA C COMUM	27101259	061	5929	L	8,347	59900000000	0,00	50,00	0,00	0,00	0,00	0,00	0,00	
4	GASOLINA C COMUM	27101259	061	5929	L	16,694	59900000000	0,00	100,00	0,00	0,00	0,00	0,00	0,00	
4	GASOLINA C COMUM	27101259	061	5929	L	8,347	59900000000	0,00	50,00	0,00	0,00	0,00	0,00	0,00	
4	GASOLINA C COMUM	27101259	061	5929	L	8,347	59900000000	0,00	50,00	0,00	0,00	0,00	0,00	0,00	
4	GASOLINA C COMUM	27101259	061	5929	L	16,694	59900000000	0,00	100,00	0,00	0,00	0,00	0,00	0,00	

DADOS ADICIONAIS	
INFORMAÇÕES COMPLEMENTARES Val Aprox Tributos R\$427,20 Federal R\$760,41 Estadual Fonte: IBIPT - NFC-e [001] Referenciadas: N° 467800>Data:02/08/2024, N° 467800>Data:08/08/2024, N° 467801>Data:08/08/2024, N° 467899>Data:08/08/2024, N° 467954>Data:09/08/2024, N° 468083>Data:10/08/2024, N° 468583>Data:14/08/2024, N° 468640>Data:15/08/2024, N° 469098>Data:20/08/2024, N° 469105>Data:20/08/2024, N° 469432>Data:22/08/2024, N° 469702>Data:25/08/2024, N° 469740>Data:26/08/2024, N° 469909>Data:28/08/2024, N° 450613>Data:01/08/2024, N° 450768>Data:02/08/2024, N° 450944>Data:02/08/2024, N° 450989>Data:03/08/2024, N° 451288>Data:05/08/2024, N° 451409>Data:05/08/2024, N° 451507>Data:06/08/2024, N° 451508>Data:06/08/2024, N° 452418>Data:11/08/2024, N° 452567>Data:12/08/2024, N° 452568>Data:12/08/2024, N° 452735>Data:13/08/2024, N° 452812>Data:13/08/2024, N° 452813>Data:13/08/2024, N° 453290>Data:16/08/2024, N° 453291>Data:16/08/2024, N° 453476>Data:17/08/2024, N° 453999>Data:20/08/2024, N° 454000>Data:20/08/2024, N° 454317>Data:22/08/2024, N° 454318>Data:22/08/2024, N° 454546>Data:23/08/2024, N° 455375>Data:27/08/2024, N° 455862>Data:29/08/2024, N° 455918>Data:29/08/2024, N° 456027>Data:30/08/2024, NFC-e [001] Referenciadas, N° 467080>Data:02/08/2024, N° 467800>Data:08/08/2024, N° 467801>Data:08/08/2024, N° 467899>Data:08/08/2024, N° 467954>Data:09/08/2024, N° 468083>Data:10/08/2024, N° 468583>Data:14/08/2024, N° 468640>Data:15/08/2024, N° 469098>Data:20/08/2024, N° 469105>Data:20/08/2024, N° 469432>Data:22/08/2024, N° 469702>Data:25/08/2024, N° 469740>Data:26/08/2024, N° 469909>Data:28/08/2024, N° 450613>Data:01/08/2024, N° 450768>Data:02/08/2024, N° 450944>Data:02/08/2024, N° 450989>Data:03/08/2024, N° 451288>Data:05/08/2024, N° 451409>Data:05/08/2024, N° 451507>Data:06/08/2024, N° 451508>Data:06/08/2024, N° 452418>Data:11/08/2024, N° 452567>Data:12/08/2024, N° 452568>Data:12/08/2024, N° 452735>Data:13/08/2024, N° 452812>Data:13/08/2024, N° 452813>Data:13/08/2024, N° 453290>Data:16/08/2024, N° 453291>Data:16/08/2024, N° 453476>Data:17/08/2024	RESERVADO AO FISCO
DATA E HORA DA IMPRESSÃO 30/08/2024 15:03:50	

RECIBEMOS DE JJS COMÉRCIO DE COMBUSTÍVEIS LTDA OS PRODUTOS/SERVIÇOS CONSTANTES DA NF-e INDICADA AO LADO.				NF-e Nº 7017 SÉRIE 001
DATA DE RECEBIMENTO	IDENTIFICAÇÃO E ASSINATURA DO RECEBEDOR	DESTINATÁRIO PEDRO PAULO DE OLIVEIRA	VALOR TOTAL NOTA 3.600,03	

IDENTIFICAÇÃO DO EMITENTE JJS COMÉRCIO DE COMBUSTÍVEIS LTDA			
	Outros AVENIDA GOIÁS, LOTES 2 A - STR PLANALINA-DF 73330079 BRASÍLIA - DF Fone: 6133892612 Fax: E-mail:		DANFE DOCUMENTO AUXILIAR DA NOTA FISCAL ELETRÔNICA 0 - ENTRADA 1 - SAÍDA
	NATUREZA DA OPERAÇÃO NOTA EM REF DE CUPONS		1 N° 7017 SÉRIE 001 FOLHA 3/3
INSCRIÇÃO ESTADUAL 0740343600114	INSC. ESTADUAL DO SUBST. TRIBUT.	CNPJ 03.469.182/0001-32	CHAVE DE ACESSO 5324 0803 4691 8200 0132 5500 1000 0070 1719 2345 5636 Consulta de autenticidade no portal nacional da NF www.nfe.fazenda.gov.br/portal ou no site da Sefaz Autorizadora
PROTÓCOLO DE AUTORIZAÇÃO DE USO 253240023071716		30/08/2024 15:03:43	

DADOS ADICIONAIS

<p>INFORMAÇÕES COMPLEMENTARES</p> <p>N°:453999 Data:20/08/2024 N°:454000 Data:20/08/2024 N°:454317 Data:22/08/2024 N°:454318 Data:22/08/2024 N°:454346 Data:23/08/2024 N°:455375 Data:27/08/2024 N°:455862 Data:29/08/2024 N°:455948 Data:29/08/2024 N°:456077 Data:30/08/2024 OBS: - Total do FCP: 0,00 / Total do FCP ST: 0</p>	RESERVADO AO FISCO
---	--------------------

DATA E HORA DA IMPRESSÃO 30/08/2024 15:03:51

RECEBEMOS DE JJS COMÉRCIO DE COMBLSTÍVEIS LTDA OS PRODUTOS/SERVIÇOS CONSTANTES DA NF-e INDICADA AO LADO.				NF-e N° 7017 SÉRIE 001
DATA DE RECEBIMENTO	IDENTIFICAÇÃO E ASSINATURA DO RECEBEDOR	DESTINATÁRIO PEDRO PAULO DE OLIVEIRA	VALOR TOTAL NOTA 3.600,03	

Venda Cliente com Negociação Nota Prazo-Analítico

Período: 01/08/2024 a 30/08/2024

30/08/2024 15:01:44

Cliente: 3430 - PEDRO PAULO DE OLIVEIRA

Categoria de Item: COMBUSTIVEIS

Data Venda	Nr Cupom	Produto	Empresa	Preços			Qtde	Item	Totais em Reais			
				Original	Negociado	Liquido			Desconto	Acréscimo	Total Receber	
01/08/2024	450633	GASOLINA C COMUM	LUZAS COMBUSTÍVEIS - AV. C	6,130	6,130	6,130	16,313	L	100,00	0,00	0,00	100,00
02/08/2024	450768	GASOLINA C COMUM	LUZAS COMBUSTÍVEIS - AV. C	6,130	6,130	6,130	16,313	L	100,00	0,00	0,00	100,00
02/08/2024	450944	GASOLINA C COMUM	LUZAS COMBUSTÍVEIS - AV. C	6,130	6,130	6,130	32,626	L	200,00	0,00	0,00	200,00
02/08/2024	467080	GASOLINA C COMUM	LUZAS COMBUSTÍVEIS - AV. C	6,130	6,130	6,130	8,156	L	50,00	0,00	0,00	50,00
03/08/2024	450985	GASOLINA C COMUM	LUZAS COMBUSTÍVEIS - AV. C	6,130	6,130	6,130	8,156	L	50,00	0,00	0,00	50,00
05/08/2024	451288	GASOLINA C COMUM	LUZAS COMBUSTÍVEIS - AV. C	6,130	6,130	6,131	8,155	L	50,00	0,00	0,00	50,00
05/08/2024	451409	GASOLINA C COMUM	LUZAS COMBUSTÍVEIS - AV. C	6,130	6,130	6,130	32,625	L	200,00	0,00	0,00	200,00
06/08/2024	451507	GASOLINA C COMUM	LUZAS COMBUSTÍVEIS - AV. C	6,130	6,130	6,130	8,156	L	50,00	0,00	0,00	50,00
06/08/2024	451508	GASOLINA C COMUM	LUZAS COMBUSTÍVEIS - AV. C	6,130	6,130	6,130	8,156	L	50,00	0,00	0,00	50,00
08/08/2024	467800	GASOLINA C COMUM	LUZAS COMBUSTÍVEIS - AV. C	6,130	6,130	6,130	16,313	L	100,00	0,00	0,00	100,00
08/08/2024	467801	ETANOL HIDRATADO COMUM	LUZAS COMBUSTÍVEIS - AV. C	4,250	4,250	4,250	23,529	L	100,00	0,00	0,00	100,00
08/08/2024	467899	ETANOL HIDRATADO COMUM	LUZAS COMBUSTÍVEIS - AV. C	4,250	4,250	4,250	11,764	L	50,00	0,00	0,00	50,00
09/08/2024	467954	GASOLINA C COMUM	LUZAS COMBUSTÍVEIS - AV. C	6,130	6,130	6,130	16,313	L	100,00	0,00	0,00	100,00
10/08/2024	468083	GASOLINA C COMUM	LUZAS COMBUSTÍVEIS - AV. C	5,990	5,990	5,990	16,694	L	100,00	0,00	0,00	100,00
11/08/2024	452418	GASOLINA C COMUM	LUZAS COMBUSTÍVEIS - AV. C	5,990	5,990	5,990	8,347	L	50,00	0,00	0,00	50,00
12/08/2024	452567	GASOLINA C COMUM	LUZAS COMBUSTÍVEIS - AV. C	5,990	5,990	5,990	16,694	L	100,00	0,00	0,00	100,00
12/08/2024	452568	GASOLINA C COMUM	LUZAS COMBUSTÍVEIS - AV. C	5,990	5,990	5,990	16,694	L	100,00	0,00	0,00	100,00
13/08/2024	452735	GASOLINA C COMUM	LUZAS COMBUSTÍVEIS - AV. C	5,990	5,990	5,990	8,347	L	50,00	0,00	0,00	50,00
13/08/2024	452812	GASOLINA C COMUM	LUZAS COMBUSTÍVEIS - AV. C	5,990	5,990	5,990	16,694	L	100,00	0,00	0,00	100,00
13/08/2024	452813	GASOLINA C COMUM	LUZAS COMBUSTÍVEIS - AV. C	5,990	5,990	5,990	16,694	L	100,00	0,00	0,00	100,00
14/08/2024	468583	GASOLINA C COMUM	LUZAS COMBUSTÍVEIS - AV. C	5,990	5,990	5,990	8,347	L	50,00	0,00	0,00	50,00
15/08/2024	468640	GASOLINA C COMUM	LUZAS COMBUSTÍVEIS - AV. C	5,990	5,990	5,990	8,347	L	50,00	0,00	0,00	50,00
16/08/2024	453290	GASOLINA C COMUM	LUZAS COMBUSTÍVEIS - AV. C	5,990	5,990	5,990	16,694	L	100,00	0,00	0,00	100,00
16/08/2024	453291	GASOLINA C COMUM	LUZAS COMBUSTÍVEIS - AV. C	5,990	5,990	5,990	16,694	L	100,00	0,00	0,00	100,00
17/08/2024	453476	GASOLINA C COMUM	LUZAS COMBUSTÍVEIS - AV. C	5,990	5,990	5,990	16,694	L	100,00	0,00	0,00	100,00
20/08/2024	453999	GASOLINA C COMUM	LUZAS COMBUSTÍVEIS - AV. C	5,990	5,990	5,990	8,347	L	50,00	0,00	0,00	50,00
20/08/2024	454000	GASOLINA C COMUM	LUZAS COMBUSTÍVEIS - AV. C	5,990	5,990	5,990	8,347	L	50,00	0,00	0,00	50,00
20/08/2024	469098	GASOLINA C COMUM	LUZAS COMBUSTÍVEIS - AV. C	5,990	5,990	5,990	16,695	L	100,00	0,00	0,00	100,00
20/08/2024	469105	GASOLINA C COMUM	LUZAS COMBUSTÍVEIS - AV. C	5,990	5,990	5,990	16,694	L	100,00	0,00	0,00	100,00
22/08/2024	454317	GASOLINA C COMUM	LUZAS COMBUSTÍVEIS - AV. C	5,790	5,790	5,790	17,271	L	100,00	0,00	0,00	100,00
22/08/2024	454318	GASOLINA C COMUM	LUZAS COMBUSTÍVEIS - AV. C	5,790	5,790	5,790	17,271	L	100,00	0,00	0,00	100,00
22/08/2024	469432	ETANOL HIDRATADO COMUM	LUZAS COMBUSTÍVEIS - AV. C	4,090	4,090	4,090	12,224	L	50,00	0,00	0,00	50,00
23/08/2024	454546	GASOLINA C COMUM	LUZAS COMBUSTÍVEIS - AV. C	5,990	5,990	5,990	33,388	L	200,00	0,00	0,00	200,00
25/08/2024	469702	GASOLINA C COMUM	LUZAS COMBUSTÍVEIS - AV. C	5,990	5,990	5,990	16,694	L	100,00	0,00	0,00	100,00
26/08/2024	469740	GASOLINA C COMUM	LUZAS COMBUSTÍVEIS - AV. C	5,990	5,990	5,990	8,347	L	50,00	0,00	0,00	50,00
27/08/2024	455375	GASOLINA C COMUM	LUZAS COMBUSTÍVEIS - AV. C	5,990	5,990	5,990	16,694	L	100,00	0,00	0,00	100,00
28/08/2024	469909	GASOLINA C COMUM	LUZAS COMBUSTÍVEIS - AV. C	5,990	5,990	5,990	8,347	L	50,00	0,00	0,00	50,00
29/08/2024	455862	GASOLINA C COMUM	LUZAS COMBUSTÍVEIS - AV. C	5,990	5,990	5,990	33,389	L	200,00	0,00	0,00	200,00

Venda Cliente com Negociação Nota Prazo-Analítico

Período: 01/08/2024 a 30/08/2024

30/08/2024 15:01:44

Cliente: 3430 - PEDRO PAULO DE OLIVEIRA

Categoria de Item: COMBUSTIVEIS

Data Venda	Nr Cupom	Produto	Empresa	Preços			Qtde	Item	Totais em Reais			
				Original	Negociado	Líquido			Desconto	Acrescimo	Total Receber	
29/08/2024	455948	GASOLINA C COMUM	LUZAS COMBUSTIVEIS - AV. C	5,990	5,990	5,990	8,347	L	50,00	0,00	0,00	50,00
30/08/2024	456027	GASOLINA C COMUM	LUZAS COMBUSTIVEIS - AV. C	5,990	5,990	5,990	16,694	L	100,00	0,00	0,00	100,00
Totais da Categoria COMBUSTIVEIS							612,264	L	3.600,00	0,00	0,00	3.600,00
Totais do Cliente PEDRO PAULO DE OLIVEIRA									3.600,00	0,00	0,00	3.600,00
Totais do Período									3.600,00	0,00	0,00	3.600,00

Anexo (1819311)

SEI 00001-00005121/2024-03 / pg. 9



Comprovante de Pagamento Pix

Data: 03/09/2024
Hora: 11:32:29

Dados da Conta Origem

Nome do Titular	PEDRO PAULO DE OLIVEIRA
Conta Origem	[REDACTED]
Cpf/Cnpj	[REDACTED]
Tipo de Conta	Conta Corrente
Canal de Atendimento	Mobile
PSP Pagador	Banco de Brasília S.A.

Dados de Destino do Pix

Chave	germanoramthun@hotmail.com
Nome do Titular	Germano Ramthun Filho
Cpf/Cnpj	[REDACTED]
Valor	3.800,00
PSP Recebedor	NU PAGAMENTOS - IP
ID	E0000020820240903143216018536525
Data do Pagamento	03/09/2024
Hora do Pagamento	11:32:29
NSU da Transação	5192211798
Autenticação Eletrônica	65677E6428

Telefones

BRB TELEBANCO 3322-1515
SAC BRB 0800-648-6161
OUVIDORIA 0800-642-1105
PESSOAS COM DEFICIENCIA 0800-648-6162



Chave de Acesso da NFS-e
5300108224326302200015700000000001724092188762466



Número da NFS-e 17	Competência da NFS-e 30/08/2023	Data e Hora da emissão da NFS-e 12/09/2024 11:33:53
Número da DPS 16	Série da DPS 900	Data e Hora da emissão da DPS 12/09/2024 11:33:53

A autenticidade desta NFS-e pode ser verificada pela leitura deste código QR ou pela consulta da chave de acesso no portal nacional da NFS-e

EMITENTE DA NFS-e Prestador do Serviço	CNPJ / CPF / NIF 43.263.022/0001-57	Inscrição Municipal -	Telefone [REDACTED]
Nome / Nome Empresarial 43.263.022 GERMANO RAMTHUN FILHO		E-mail germanoramthun@gmail.com	
Endereço 5, 14, PORTAL DO AMANHECER V (PRIVE - PLANALTINA)		Município Brasília - DF	CEP 73366-673
Regime de Apuração Tributária pelo SN Optante - Microempreendedor Individual (MEI)			

TOMADOR DO SERVIÇO	CNPJ / CPF / NIF [REDACTED]	Inscrição Municipal -	Telefone [REDACTED]
Nome / Nome Empresarial PEDRO PAULO DE OLIVEIRA		E-mail dep.pepa@cl.df.gov.br	
Endereço -		Município -	CEP -

INTERMEDIÁRIO DO SERVIÇO NÃO IDENTIFICADO NA NFS-e

SERVIÇO PRESTADO			
Código de Tributação Nacional 13.03.01 - Fotografia e cinematografia, inclusive revelação, ampliaç...	Código de Tributação Municipal -	Local da Prestação Brasília - DF	País da Prestação -
Descrição do Serviço Acompanhamento do deputado em sua agenda de atividades parlamentares, registrando fotos, produzindo videos e os divulgando nas redes sociais do contratante, inclusive usando das ferramentas de impulsionamento.			

TRIBUTAÇÃO MUNICIPAL			
Tributação do ISSQN Operação Tributável	País Resultado da Prestação do Serviço -	Município de Incidência do ISSQN Brasília - DF	Regime Especial de Tributação Nenhum
Tipo de Imunidade	Suspensão da Exigibilidade do ISSQN Não	Número Processo Suspensão -	Benefício Municipal -
Valor do Serviço R\$ 3.800,00	Desconto Incondicionado -	Total Deduções/Reduções -	Cálculo do BM -
IC ISSQN	Alíquota Aplicada -	Retenção do ISSQN Não Retido	ISSQN Apurado -

TRIBUTAÇÃO FEDERAL			
IRRF	CP -	CSLL -	
IS	COFINS -	Retenção do PIS/COFINS -	TOTAL TRIBUTAÇÃO FEDERAL -

VALOR TOTAL DA NFS-E			
Valor do Serviço R\$ 3.800,00	Desconto Condicionado R\$	Desconto Incondicionado RS	ISSQN Retido -
IRRF, CP,CSLL - Retidos R\$ 0,00	PIS/COFINS Retidos -		Valor Líquido da NFS-e R\$ 3.800,00

OTAS APROXIMADOS DOS TRIBUTOS		
Federais -	Estaduais -	Municipais -

INFORMAÇÕES COMPLEMENTARES



Comprovante de Pagamento Pix

Data: 03/09/2024
Hora: 11:25:30

Dados da Conta Origem

Nome do Titular	PEDRO PAULO DE OLIVEIRA
Conta Origem	
Cpf/Cnpj	
Tipo de Conta	Conta Corrente
Canal de Atendimento	Mobile
PSP Pagador	Banco de Brasília S.A.

Dados de Destino do Pix

Chave	07319323000191
Nome do Titular	PANTANAL-VEICULOS LTDA
Cpf/Cnpj	07.319.323/0001.91
Valor	4.800,00
PSP Recebedor	BCO DO BRASIL S.A.
ID	E0000020820240903142500769751525
Data do Pagamento	03/09/2024
Hora do Pagamento	11:25:30
NSU da Transação	5192167346
Autenticação Eletrônica	5F84415D2D

Telefones

BRB TELEBANCO 3322-1515
SAC BRB 0800-648-6161
OUVIDORIA 0800-642-1105
PESSOAS COM DEFICIENCIA 0800-648-6162

Europcar

moving way

FATURA

26.338

PANTANAL VEICULOS LTDA
SHS, QD. 06 - CONJ. A - BL. F - Loja 09 -
Térreo do Hotel Tryp Convention Brasil 21
CEP: 70.316.000 - Asa Sul - Brasília - DF
Fone: (61)32250071 / 984219150

ENTRADA

SAIDA

CNPJ: 07.319.323/0001-91 - CF/DF: 07.465.352/001-13

PEDRO PAULO DE OLIVEIRA

CÂMARA LEGISLATIVO GABINETE N 12

TELEFONE:

CIDADE: BRASÍLIA

DF

CPF: [REDACTED] INSC. ESTADUAL:

03/09/2024

DESCRIÇÃO DOS SERVIÇOS

PREÇO TOTAL

LOCAÇÃO DE VEÍCULO TRACKER SSF4H55.

R\$ 4.800,00

RECEBEMOS
Brasília-DF 03/09/2024

Guarabrigues
PANTANAL VEICULOS E SERVIÇOS

TOTAL RS

R\$ 4.800,00

ATIVIDADE SEM INCIDÊNCIA SOBRE O ISSQN CONFORME LEI COMPLEMENTAR Nº 116/2003



Comprovante de Pagamento Pix

Data: 03/09/2024
Hora: 11:27:54

Dados da Conta Origem

Nome do Titular	PEDRO PAULO DE OLIVEIRA
Conta Origem	
Cpf/Cnpj	
Tipo de Conta	Conta Corrente
Canal de Atendimento	Mobile
PSP Pagador	Banco de Brasília S.A.

Dados de Destino do Pix

Chave	47708622000132
Nome do Titular	INSTITUTO DE GESTAO E INTEGRACAO AO MUNDO DO TRABALHO
Cpf/Cnpj	47.708.622/0001,32
Valor	3.000,00
PSP Recebedor	BCO DO BRASIL S.A.
ID	E0000020820240903142739652265525
Data do Pagamento	03/09/2024
Hora do Pagamento	11:27:54
NSU da Transação	5192182876
Autenticação Eletrônica	74857C7521

Telefones

BRB TELEBANCO 3322-1515
SAC BRB 0800-648-6161
OUVIDORIA 0800-642-1105
PESSOAS COM DEFICIENCIA 0800-648-6162

Dados do Prestador de Serviço

INSTITUTO DE GESTAO E INTEGRACAO AO MUNDO DO TRABALHO IGEST Shs Quadra 6 Conjunto A Bloco A S/n Sala 501 e 512, -Asa Sul CEP 70316-102 - Fone: (51)9819-7375 - Brasilia/ DF igest.df@gmail.com Inscrição Municipal 0816317900193 - CPF/CNPJ 47.708.622/0001-32	Data de Geração da NFS-e 03/09/2024 11:35:59	
	Data de Competência/Emissão 03/09/2024	
	Cód. de Autenticidade E13F130D8	
	Responsável pela Retenção	

Identificação da Nota Fiscal Eletrônica

Natureza da Operação Exigível	Número do RPS	Série do RPS	Data de Emissão do RPS
Local dos Serviços Brasília - Distrito Federal	Município Incidência Brasília - Distrito Federal		

Dados do Tomador de Serviços

CNPJ/CPF : [REDACTED]	IM :
Razão Social : PEDRO PAULO DE OLIVEIRA	Número : 100
Endereço : Avenida do Contorno	Bairro : Vila Vicentina (Planaltina)
Complemento : Quadra 18	Cidade/UF : Brasília/ DF
CEP : 73320-020	E-mail : dep.pepa@cl.df.gov.br
Telefone : 61	

Dados do Intermediário de Serviços

CNPJ	Inscrição Municipal	Razão Social
------	---------------------	--------------

Descrição dos Serviços

PRESTACAO DE SERVICOS TECNICOS E ESPECIALIZADOS DE Assessoria de Comunicação, referente mês de Agosto/2024. Executado por nossa associada profissional Camila Rocha.

Detalhamento dos Tributos

Atividade do Município 17011 - 17.01 - Serviços de acesso, movimentação, atendi...	Aliquota 2,00	Item da LC116/2003 1701	Cód. NBS	Cód. CNAE 9493600			
Vi. Total dos Serviços R\$ 3.000,00	Desconto Incondicionado R\$ 0,00	Deduções Base Cálculo R\$ 0,00	Base de Cálculo R\$ 3.000,00	Total do ISSQN R\$ 60,00	ISSQN Retido Nao	Desconto Condicionado R\$ 0,00	
PIS R\$ 0,00	COFINS R\$ 0,00	INSS R\$ 0,00	IRRF R\$ 0,00	CSLL R\$ 0,00	Outras Retenções R\$ 0,00	Vi. ISSQN Retido R\$ 0,00	Vi. Líquido da Nota Fiscal R\$ 3.000,00
Construção Civil		Cód. Obra :	Art. :				

Informações Adicionais

NOTA IMPORTANTE ISENTO DE RECOLHIMENTO DOS SEGUINTE IMPOSTOS FEDERAIS IRPJ de acordo com o Decreto nº 9.580/2018 art. 184 RIR c/c art. 15 da Lei 9.532/97 CSSL art. 15, §1º da Lei 9.532/97 PIS S/Receitas e COFINS MP nº 2158-35/2001 c/ c art. 7º IV e art. 23 IN RFB nº 1.911/2019. BANCO DO BRASIL, AG: 2912-2, CC: 66.273-9, PIX: 47.708.622/0001-32.

PROCON: TEL 151- SETOR COMERCIAL SUL, QUADRA 8, BLOCO B-60, SALA 240- BRASILIA - DF

Consulte a autenticidade deste documento acessando o site: <https://iss.fazenda.df.gov.br/online/Login/Login.aspx>
ISS.NET - Sistema Nota Control® - www.notacontrol.com.br



COMPROVANTE DE PAGAMENTO DE ARRECADAÇÃO

Data:13/08/2024
Hora:14:39:18

Dados da Conta Origem

Nome do Titular	PEDRO PAULO DE OLIVEIRA
Conta Origem	██████████
Tipo de Conta	Conta Corrente
Canal de Atendimento	Mobile

Dados do Pagamento de Arrecadação

Código da Transação	180002
Código de Barras	83630000002-0 58210005381-5 16027132750-6 27132752408-5
Tipo de Arrecadação	Concessionária de Energia
Código do Convênio	5
Beneficiário/Convênio	NEOENERGIA DIST BRASILIA
Data de Vencimento	28/07/2024
Data do Pagamento	13/08/2024
Hora do Pagamento	14:39:14
Situação	Pago
Valor do Documento	258,21
Valor do Pagamento	258,21
Descrição	-
Autenticação Eletrônica	667A78673E
NSU da Transação	5107169024

REGISTRADO
JEAN CARLOS GIMES ASSIS

CODIGO DA INSTALACAO

142277

CP
RS 0 42 03 1 14 50
PLAN (INA - DI
DEP. TA 350-210)

CODIGO DO CLIENTE

2713275-7

ESP. MES / ANO	TOTAL A PAGAR	VENCIMENTO
*****	258,21	C/APRESENTACAO

INFORMACAO	DESCRIÇÃO	VALOR	DATA	STATUS	REMARKS
------------	-----------	-------	------	--------	---------

INFORMACAO	DESCRIÇÃO	VALOR	DATA	STATUS	REMARKS

INFORMACAO	DESCRIÇÃO	VALOR	DATA	STATUS	REMARKS

INFORMACAO	DESCRIÇÃO	VALOR	DATA	STATUS	REMARKS

AVISO DE CONTAS VENCIDAS

A partir de 20/05/2024 débitos existentes causam corte
 MES FAT VALOR MES FAT VALOR MES FAT VALOR
 07/2024 70,51 06/2024 83,48 05/2024 103,62
 Encerramento após dois ciclos suspensos. Art. 140 - Parágrafo 1º.
 Cobranças conforme Art. 322 RER 1003/21

8323000002 0 58210005581 5 16027132750 6 27132752408 5





COMPROVANTE DE PAGAMENTO DE ARRECADAÇÃO

Data:13/08/2024
Hora:14:38:11

Dados da Conta Origem

Nome do Titular	PEDRO PAULO DE OLIVEIRA
Conta Origem	[REDACTED]
Tipo de Conta	Conta Corrente
Canal de Atendimento	Mobile

Dados do Pagamento de Arrecadação

Código da Transação	180002
Código de Barras	83610000000-6 77280005280-9 51271327572-9 27132752408-5
Tipo de Arrecadação	Concessionária de Energia
Código do Convênio	5
Beneficiário/Convênio	NEOENERGIA DIST BRASILIA
Data de Vencimento	23/08/2024
Data do Pagamento	13/08/2024
Hora do Pagamento	14:38:11
Situação	Pago
Valor do Documento	77,28
Valor do Pagamento	77,28
Descrição	-
Autenticação Eletrônica	7D5862783D
NSU da Transação	5107164089

RESUMEN
JEAN CARLOS DANTE'S AVALLI

CPF: [REDACTED]
SR: 0 02 CJ E 11 59
PLANTA: 11A - 1B
CP: 73 350-210

CODIGO DA ENTREGA: 142277
CODIGO DO CLIENTE: 2713275-7

PERÍODO	TOTAL A PAGAR	VENCIMENTO
AGO/2024	77,28	23/08/2024

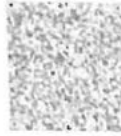

NOTA FISCAL N. 8897450 SERIE: 11 DATA DE EMISSÃO: 08/08/2024
CONSULTE PELA CHAVE DE ACESSO EM:
MIGR17/2713275-7/2024-08-08-08/08/2024/142277
LIMITE DE NESTOR
SUA 0001 5020 8000 0107 6902 3000 0004 5120 0520 0400
NOTA FISCAL EMITIDA EM CONTINGÊNCIA - FONTE: 02 03020240

PERÍODO	VALOR DEVEDOR	VALOR DEBITADO	VALOR CANCELADO	VALOR EM DEBITO
08/08/2024	77,28	0,00	0,00	77,28

CONSUMO	PERÍODO	VALOR	VALOR DEBITADO	VALOR CANCELADO	VALOR EM DEBITO
PAGAMENTO (DEBITO)	08/08/2024	0,00	0,00	0,00	0,00
NOTA FISCAL (CREDITO)	08/08/2024	77,28	77,28	0,00	0,00

TOTAL DA FATURA: 77,28

MÊS	VALOR	VALOR DEBITADO	VALOR CANCELADO	VALOR EM DEBITO
AGO/24	77,28	77,28	0,00	0,00
SET/24	0,00	0,00	0,00	0,00
OCT/24	0,00	0,00	0,00	0,00
NOV/24	0,00	0,00	0,00	0,00
DEZ/24	0,00	0,00	0,00	0,00
JAN/25	0,00	0,00	0,00	0,00
FEB/25	0,00	0,00	0,00	0,00
MAR/25	0,00	0,00	0,00	0,00
ABR/25	0,00	0,00	0,00	0,00
MAY/25	0,00	0,00	0,00	0,00
JUN/25	0,00	0,00	0,00	0,00
JUL/25	0,00	0,00	0,00	0,00
AGO/25	0,00	0,00	0,00	0,00

PRODUTO	QUANTIDADE	VALOR UNITÁRIO	VALOR TOTAL
0000066510 Energia Ativa	1,00	77,28	77,28

FOI ENTELA FATURA REFERENTE A DEBITOS ANTERIORES.

Para pagar via PIX, utilize o QR Code ao lado		
CODIGO DO CLIENTE 2713275-7	VENCIMENTO 23/08/2024	TOTAL A PAGAR R\$ 77,28
REF. PER/ANO AGO/2024	Para cadastrar sua conta de debito automatico utilize o cnpj do cliente.	



6561000000 6 77280005260 9 51271327572 9 27132752408 5





COMPROVANTE DE PAGAMENTO DE ARRECAÇÃO

Data:13/08/2024
Hora:14:37:27

Dados da Conta Origem

Nome do Titular	PEDRO PAULO DE OLIVEIRA
Conta Origem	██████████
Tipo de Conta	Conta Corrente
Canal de Atendimento	Mobile

Dados do Pagamento de Arrecadação

Código da Transação	180002
Código de Barras	83650000000-2 23740005280-7 51270983144-4 27098312408-1
Tipo de Arrecadação	Concessionária de Energia
Código do Convênio	5
Beneficiário/Convênio	NEOENERGIA DIST BRASILIA
Data de Vencimento	23/08/2024
Data do Pagamento	13/08/2024
Hora do Pagamento	14:37:25
Situação	Pago
Valor do Documento	23,74
Valor do Pagamento	23,74
Descrição	-
Autenticação Eletrônica	504E858B39
NSU da Transação	5107160895

RESIDÊNCIA: **JUAN CARLOS GONDES ARAUJO**
CPF: [REDACTED]
CPF: 0.027.031.1159-10
PLANALINA - DF
CEP: 73.350-710

CODIGO DA RECALCULAÇÃO: 142278
CODIGO DO CLIENTE: 2709831-1

PERÍODO DE VIGÊNCIA	TOTAL A PAGAR	VENCIMENTO
AGO/2024	23,74	23/08/2024



VIA Fatura N: 8802418 SERIE: 1 / DATA DE EMISSÃO: 02/08/2024
 CONSULTAR Fatura Clique em: ACESSO EM
<https://ofa.portal.noo.br/portal/consultar>
 CHAVE DE ACESSO:
 5324 0027 5278 8320 9192 1800 3088 9234 3820 4352 2842

VIA Fatura EMISSÃO EM CONTINGÊNCIA - PÉSSIMO DE RENDIMENTO

PERÍODO DE VIGÊNCIA	TOTAL A PAGAR	VENCIMENTO
AGO/2024	23,74	23/08/2024

DESCRIÇÃO	UNIDADE	QUANTIDADE	VALOR UNITÁRIO	VALOR TOTAL	VALOR DE CANCELAMENTO	VALOR DE JUROS	VALOR DE MULTA	VALOR DE OUTROS	VALOR TOTAL
CC RES MENS 1000/21 kWh	kWh	30	0,7914431	23,74	0,00	22,74	0,00	0,00	0,772274
ADICIONAL ANTERIA SUSPENSA			0,01						
TOTAL DA FATURA				23,74					



SECTOR	CATEGORIA	TIPO DE SERVIÇO	VALOR DE SERVIÇO	VALOR DE OUTROS	TOTAL DO MÊS	CONDIÇÃO DE PAGAMENTO
0000267210	Energia Ativa	0510	6915	6945	1,00	10

A partir de 25/10/2024 débitos existentes causarão corte.
 Outras 2 faturas pendentes: R\$ 47,01.
 MES FAT. VALOR MES FAT. VALOR MES FAT. VALOR
 07/2024 23,70 05/2024 25,25 05/2024 23,95
 Encerramento após dois ciclos suspensão, Art. 140 - Parágrafo 1º.
 Debratadas conforme Art. 322 REN 1000/21.

Para pagar sua PIS, utilize o QR Code em Todo

CODIGO DO CLIENTE	VENCIMENTO	TOTAL A PAGAR R\$
2709831-1	23/08/2024	23,74

Para cadastrar sua conta em débito automático utilize o código do cliente.

8365000000 2 23740005280 7 51270983144 4 27098312408 1





COMPROVANTE DE PAGAMENTO DE ARRECADAÇÃO

Data:16/08/2024
Hora:15:54:34

Dados da Conta Origem

Nome do Titular	PEDRO PAULO DE OLIVEIRA
Conta Origem	██████████
Tipo de Conta	Conta Corrente
Canal de Atendimento	Mobile

Dados do Pagamento de Arrecadação

Código da Transação	184016
Código de Barras	82650000000-3 58710008079-1 89200000002-6 40410400001-7
Tipo de Arrecadação	Concessionária de Água
Código do Convênio	8
Beneficiário/Convênio	CAESB
Data de Vencimento	07/05/2024
Data do Pagamento	16/08/2024
Hora do Pagamento	15:54:34
Situação	Pago
Valor do Documento	58,71
Valor do Pagamento	58,71
Descrição	-
Autenticação Eletrônica	3F7C7F7815
NSU da Transação	5120867417



COMPANHIA DE SANEAMENTO AMBIENTAL DO DISTRITO FEDERAL
Avenida Sibipiruna - Lotes 13 a 21 - CEP 71928-720
Centro Administrativo Águas Emendadas - Águas Claras - DF
Inscrição no CF/DF: 07.324.667/001-67 CNPJ: 00.082.024/0001-37

MÊS/ANO: 04/2024
INSCRIÇÃO: 79892-4
PRÓX. LEITURA: 21/05/2024

NOME NÃO DISPONÍVEL - LEI 13709/2018 (LGPD)
SLE Q 02 CJ E LT 59, 73.350-205
Planaltina

DATA DE VENCIMENTO
07/05/2024

HIDRÔMETRO: NÚMERO DATA INSTALAÇÃO Y16N055749 06/07/2017		LEITURA ANTERIOR DATA LEITURA 20/03/2024 1043		LEITURA ATUAL DATA LEITURA 19/04/2024 1046		VOLUME MEDIDO (M³) 3					
IMÓVEL CATEGORIA UNIDADES CONSUMO RESIDENCIAL 2			FAIXAS PREVISTAS DE CONSUMO MÍNIMO MEDIO MÁXIMO 4 8 14			CONSUMO FATURADO (M³) 3					
HISTÓRICO DE CONSUMO											
03/2024	02/2024	01/2024	12/2023	11/2023	10/2023	09/2023	08/2023	07/2023	06/2023	05/2023	04/2023
3	1	10	10	17	11	6	5	16	13	0	13

FAIXAS DE CONSUMO (M³)	VOLUME POR UNIDADE DE CONSUMO (M³)	NÚMERO DE UNIDADE DE CONSUMO	VOLUME TOTAL (M³)	PREÇO (R\$/M³)	SUBTOTAL (R\$)
1 - 7	3	2	3	3,42	10,26
8 - 13	0	0	0	0,00	0,00
14 - 20	0	0	0	0,00	0,00
21 - 30	0	0	0	0,00	0,00
31 - 45	0	0	0	0,00	0,00
> 45	0	0	0	0,00	0,00

TARIFA VARIÁVEL DE ÁGUA RESIDENCIAL PADR	10,26	TARIFA VARIÁVEL DE ESGOTO RESIDENCIAL PA	10,26
TARIFA FIXA DE ÁGUA RESIDENCIAL PADRAO	18,52	TARIFA FIXA DE ESGOTO RESIDENCIAL PADRAO	18,52
ACRESCIMO POR ATRASO PGTO REF 03/24	1,15		

WHATSAPP OFICIAL DA CAESB: (61) 3029-8428

2ª VIA - CAESB SELO DIGITAL DE SEGURANÇA: 20240813.112250.719.798924 EMITIDA EM: 13/08/2024 11:22:51

COMPOSIÇÃO DA TARIFA - RESOLUÇÃO 02/2022		RESOLUÇÃO ADASA Nº 02/2022			
ÁGUA/ESGOTO	TRIBUTOS ADASA	DEMAIS TRIBUTOS			
		TFU	TFS	PIS/PASEP	COFINS
(R\$)	52,95	1,92	0,57	0,37	1,72
(%)	92,00	3,35	1,00	0,65	3,00

Valor faturado de água e esgoto: valor cobrado dos usuários referente à prestação dos serviços públicos de abastecimento de água e de esgotamento sanitário. **TFU:** Taxa de Fiscalização dos Usos dos Recursos Hídricos criada pela Lei Complementar nº 711, de 13 de setembro de 2005; **TFS:** Taxa de Fiscalização sobre Serviços Públicos de Abastecimento de Água e Esgotamento Sanitário criada pela Lei Complementar nº 711, de 13 de setembro de 2005; **DEMAIS TRIBUTOS:** PIS/PASEP e COFINS incorridos na prestação dos serviços públicos de abastecimento de água e esgotamento sanitário.

TOTAL A PAGAR
58,71

Dúvidas sobre esta conta? Instale o App da CAESB no seu celular e utilize os serviços de atendimento.

ECONOMIA DE ÁGUA - LEI Nº 4.341/09		QUALIDADE DA ÁGUA DISTRIBUÍDA							
ECONOMIA NO MÊS* (M³)	ECONOMIA ACUMULADA NO ANO*	PARÂMETROS		TURBID.	COR	CLORO	FLUOR	COLIF. TOTAIS	COLIF. TERMO
(*Créditos sujeitos a alterações até apuração ao final do período.)		Nº MIN. DE AMOSTRAS EXIGIDAS		172	53	172	0	172	172
LEI DISTRITAL Nº 4.341, DE 22 DE JUNHO DE 2009 - "O consumidor que reduzir o consumo de água em relação ao mesmo mês do ano anterior terá direito a um bônus-desconto de 20% sobre a economia efetivamente realizada. Portanto, além de pagar menos por ter consumido menos, o consumidor ainda terá um bônus-desconto de mais 20% sobre o que economizou. Use racionalmente a água. É um recurso natural limitado."		Nº DE AMOSTRAS REALIZADAS		172	99	172	0	172	172
		AMOSTRAS ATENDERAM À LEG.		172	99	171	0	172	172
		CONCLUSÃO		SOLUCIONADAS AMOSTRAS QUE NÃO ATENDERAM					

QUALIDADE DA ÁGUA / PARÂMETROS ANALISADOS: **Turbidez:** Medida de partículas em suspensão na água; **Cor:** Medida de partículas dissolvidas na água; **Cloro Residual Livre:** Residual do agente bactericida adicionado à água para sua desinfecção e proteção; **Coliformes Totais:** Indicador utilizado para medir a ocorrência de bactérias naturais; **Escherichia coli:** Indicador utilizado para medir a ocorrência de bactérias de origem animal.

OUVIDORIA GERAL DO GDF: 162 - www.ouv.df.gov.br | ADASA www.adasa.df.gov.br | CAESB www.caesb.df.gov.br

INSCRIÇÃO 79892-4	MÊS/ANO 04/2024	ORIGEM 1	VENCIMENTO 07/05/2024	VALOR TOTAL (R\$) 58,71
----------------------	--------------------	-------------	--------------------------	----------------------------

O NÃO PAGAMENTO ATÉ O VENCIMENTO, IMPLICARÁ EM MULTA, JUROS E CORREÇÃO MONETÁRIA, ALÉM DA SUSPENSÃO DO FORNECIMENTO DE ÁGUA E/OU PROTESTO
" BRASÍLIA - PATRIMÔNIO CULTURAL DA HUMANIDADE "

Pague com PIX



826500000003 587100080791 892000000026 404104000017

Anexo (1819311)

SEI 00001-00005121/2024-03 / pg. 28



COMPROVANTE DE PAGAMENTO DE ARRECADAÇÃO

Data:16/08/2024
Hora:15:55:13

Dados da Conta Origem

Nome do Titular	PEDRO PAULO DE OLIVEIRA
Conta Origem	██████████
Tipo de Conta	Conta Corrente
Canal de Atendimento	Mobile

Dados do Pagamento de Arrecadação

Código da Transação	184016
Código de Barras	82610000000-7 51870008079-0 89200000002-6 40510400001-4
Tipo de Arrecadação	Concessionária de Água
Código do Convênio	8
Beneficiário/Convênio	CAESB
Data de Vencimento	07/06/2024
Data do Pagamento	16/08/2024
Hora do Pagamento	15:55:12
Situação	Pago
Valor do Documento	51.87
Valor do Pagamento	51.87
Descrição	-
Autenticação Eletrônica	7E8A49772C
NSU da Transação	5120870681



COMPANHIA DE SANEAMENTO AMBIENTAL DO DISTRITO FEDERAL
Avenida Sibiruna - Lotes 13 a 21 - CEP 71928-720
Centro Administrativo Águas Emendadas - Águas Claras - DF
Inscrição no CF/DF: 07.324.667/001-67 CNPJ: 00.082.024/0001-37

MÊS/ANO: 05/2024
INSCRIÇÃO: 79892-4
PRÓX. LEITURA: 20/06/2024

NOME NÃO DISPONÍVEL - LEI 13709/2018 (LGPD)
SLE Q 02 CJ E LT 59, 73.350-205
Planaltina

DATA DE VENCIMENTO
07/06/2024

HIDRÔMETRO:		LEITURA ANTERIOR		LEITURA ATUAL		VOLUME MEDIDO (M³)					
NÚMERO	DATA INSTALAÇÃO	DATA	LEITURA	DATA	LEITURA						
Y16N055749	06/07/2017	19/04/2024	1046	21/05/2024	1048	2					
IMÓVEL				FAIXAS PREVISTAS DE CONSUMO			CONSUMO FATURADO (M³)				
CATEGORIA	UNIDADES CONSUMO			MÍNIMO	MÉDIO	MÁXIMO					
RESIDENCIAL	2			3	7	12	2				
HISTÓRICO DE CONSUMO											
04/2024	03/2024	02/2024	01/2024	12/2023	11/2023	10/2023	09/2023	08/2023	07/2023	06/2023	05/2023
3	3	1	10	10	17	11	6	5	16	13	0

FAIXAS DE CONSUMO (M³)	VOLUME POR UNIDADE DE CONSUMO (M³)	NÚMERO DE UNIDADE DE CONSUMO	VOLUME TOTAL (M³)	PREÇO (R\$/M³)	SUBTOTAL (R\$)
1 - 7	2	2	2	3,42	6,84
8 - 13	0	0	0	0,00	0,00
14 - 20	0	0	0	0,00	0,00
21 - 30	0	0	0	0,00	0,00
31 - 45	0	0	0	0,00	0,00
> 45	0	0	0	0,00	0,00

TARIFA VARIÁVEL DE ÁGUA RESIDENCIAL PADR	6,84	TARIFA VARIÁVEL DE ESGOTO RESIDENCIAL PA	6,84
TARIFA FIXA DE ÁGUA RESIDENCIAL PADRAO	18,52	TARIFA FIXA DE ESGOTO RESIDENCIAL PADRAO	18,52
ACRESCIMO POR ATRASO PGTO REF 04/24	1,15		

A PARTIR DE 01/06/2024 HAVERÁ REAJUSTE NAS TARIFAS DE 9,88% CONFORME RESOLUÇÃO ADASA 36-2024 PUBLICADA EM 29/04/2024

2ª VIA - CAESB SELO DIGITAL DE SEGURANÇA: 20240813.112250.829.798924 EMITIDA EM: 13/08/2024 11:22:51

COMPOSIÇÃO DA TARIFA - RESOLUÇÃO 02/2022						RESOLUÇÃO ADASA Nº 02/2022		TOTAL A PAGAR 51,87
ÁGUA/ESGOTO	TRIBUTOS ADASA		DEMAIS TRIBUTOS		Valor faturado de água e esgoto: valor cobrado dos usuários referente à prestação dos serviços públicos de abastecimento de água e de esgotamento sanitário. TFU: Taxa de Fiscalização dos Usos dos Recursos Hídricos criada pela Lei Complementar nº 711, de 13 de setembro de 2005; TFS: Taxa de Fiscalização sobre Serviços Públicos de Abastecimento de Água e Esgotamento Sanitário criada pela Lei Complementar nº 711 de 13 de setembro de 2005; DEMAIS TRIBUTOS: PIS/PASEP e COFINS incorridos na prestação dos serviços públicos de abastecimento de água e esgotamento sanitário.	Dúvidas sobre esta conta? Instale o App da CAESB no seu celular e utilize os serviços de autoatendimento.		
	TFU	TFS	PIS/PASEP	COFINS				
(R\$)	46,66	1,69	0,5	0,32	1,52			
(%)	92,00	3,35	1,00	0,65	3,00			

ECONOMIA DE ÁGUA - LEI Nº 4.341/09		QUALIDADE DA ÁGUA DISTRIBUÍDA							
ECONOMIA NO MÊS (M³)	ECONOMIA ACUMULADA NO ANO*	PARÂMETROS		TURBID.	COR	CLORO	FLUOR	COLIF. TOTAIS	COLIF. TERMO
(*Créditos sujeitos a alterações até apuração ao final do período.)		Nº MIN. DE AMOSTRAS EXIGIDAS		172	53	172	0	172	172
LEI DISTRITAL Nº 4.341, DE 22 DE JUNHO DE 2009 - "O consumidor que reduzir o consumo de água em relação ao mesmo mês do ano anterior terá direito a um bônus-desconto de 20% sobre a economia efetivamente realizada. Portanto, além de pagar menos por ter consumido menos, o consumidor ainda terá um bônus-desconto de mais 20% sobre o que economizou. Use racionalmente a água. É um recurso natural limitado."		Nº DE AMOSTRAS REALIZADAS		172	99	172	0	172	172
		AMOSTRAS ATENDERAM À LEG.		172	99	171	0	172	172
		CONCLUSÃO		SOLUCIONADAS AMOSTRAS QUE NÃO ATENDERAM					

QUALIDADE DA ÁGUA / PARÂMETROS ANALISADOS: Turbidez: Medida de partículas em suspensão na água. Cor. Medida de partículas dissolvidas na água; Cloro Residual Livre: Residual do agente bactericida adicionado à água para sua desinfecção e proteção. Coliformes Totais: Indicador utilizado para mediar a ocorrência de bactérias naturais; Escherichia coli: Indicador utilizado para mediar a ocorrência de bactérias de origem animal.

OUVIDORIA GERAL DO GDF: 162 - www.ouv.df.gov.br | ADASA www.adasa.df.gov.br | CAESB www.caesb.df.gov.br

INSCRIÇÃO	MÊS/ANO	ORIGEM	VENCIMENTO	VALOR TOTAL (R\$)
79892-4	05/2024	1	07/06/2024	51,87

O NÃO PAGAMENTO ATÉ O VENCIMENTO, IMPLICARÁ EM MULTA, JUROS E CORREÇÃO MONETÁRIA, ALÉM DA SUSPENSÃO DO FORNECIMENTO DE ÁGUA E/OU PROTESTO "BRÁSILIA - PATRIMÔNIO CULTURAL DA HUMANIDADE"

Pague com PIX



82610000007 518700080790 89200000026 405104000014

Anexo (1819311) SEI 00001-00005121/2024-03 / pg. 30

RECIBO DE ALUGUEL

Recebi do Sr. Pedro Paulo de Oliveira, a quantia de R\$ **2.300,00 (Dois Mil e Trezentos Reais)**, dando plena, total e irrevogável quitação de aluguel referente ao mês: **08/2024** e demais encargos contratuais, referente imóvel situado à **Quadra 02, Conjunto E, Lote 59, Vila Buritis, Planaltina, Cidade Brasília-DF, CEP 73.350-210**, relacionados abaixo:

Aluguel vencido em: 10/09/2024	R\$ 2.300,00
Desconto:	R\$ 0,00
Multa:	R\$ 0,00
IPTU - parcela:	R\$ 0,00
Condomínio:	R\$ 0,00
Despesa adicional:	R\$ 0,00
Despesa adicional:	R\$ 0,00
Despesa adicional:	R\$ 0,00
TOTAL GERAL:	R\$ 2.300,00

Pagamento através de () cheque () dinheiro (X) Depósito Bancário/Pix.

Na hipótese de pagamento em cheque, a quitação ficará condicionada à compensação do mesmo, cujo número e banco é o seguinte:

Brasília-DF ___/___/2024.

Angelica Vanessa F. de Melo

Angelica Vanessa Francelina de Melo

CPF: [REDACTED]

CLASSIFICAÇÃO RESIDENCIAL	TIPO DE FORNECIMENTO: Conv. Monofásico-MONO
NOME DO CLIENTE: JEAN CARLOS GOMIDES ARAUJO	CÓDIGO DA INSTALAÇÃO 142277
CPF: [REDACTED]	CÓDIGO DO CLIENTE 2713275-7
ENDEREÇO: SRI 0 02 CJ E L1 59 PLANO TINA - DF CEP: 71350-210	
REF: MÊS / ANO XXXXXXXXXX	TOTAL A PAGAR 258,21
	VENCIMENTO C/APRESENTAÇÃO

DATAS DE LEITURAS	LEITURA ANTERIOR	LEITURA ATUAL	Nº DE DIAS	PRÓXIMA LEITURA

ITENS DE FATURA	UNID.	QUANT.	PREÇO UNIT. COM TRIB. (R\$)	VALOR (R\$)	PIS/COFINS (R\$)	BASE CALC. ICMS (R\$)	ALÍQUOTA ICMS (%)	ICMS (R\$)	TARIFA UNIT. (R\$)

HISTÓRICO DE CONSUMO	TRIBUTO	BASE DE CÁLCULO (R\$)	ALÍQUOTA (%)	VALOR (R\$)

MEDIDOR	GRANDEZAS	POSTOS HORÁRIOS	LEITURA ANTERIOR	LEITURA ATUAL	CONST. MEDIDOR	CONSUMO kWh

REAVISO DE CONTAS VENCIDAS
A partir de 26/08/2024 débitos existentes causarão corte.
MÊS FAT. VALOR MÊS FAT. VALOR MÊS FAT. VALOR
07/2024 70,91 06/2024 83,48 05/2024 103,82
Encerramento após dois ciclos suspenso. Art. 140 - Parágrafo 1º.
Cobranças conforme Art. 322 REN 1000/21.

INFORMAÇÕES IMPORTANTES

8363000002 0 58210005381 5 16027132750 6 27132752408 5



CLASSIFICAÇÃO: RESIDENCIAL TIPO DE FORNECIMENTO: Conv. Monofásia-MONOFASICO

NOME DO CLIENTE: JEAN CARLOS GOMIDES ARAUJO

CPF: [REDACTED]

ENDEREÇO: SRL Q 02 CJ E LT 59 FU PLANALTIMA - DF CEP: 73.350-210

CÓDIGO DA INSTALAÇÃO: 142278

CÓDIGO DO CLIENTE: 2709831-1

REF. MÊS / ANO	TOTAL A PAGAR	VENCIMENTO
AGO/2024	23,74	23/08/2024



NOTA FISCAL N.88903458 SERIE: 3 / DATA DE EMISSÃO: 09/08/2024
CONSULTE PELA CHAVE DE ACESSO EM:
<https://dfe-portal.svrs.rs.gov.br/nf3e/consulta>
CHAVE DE ACESSO:
5324 0807 5226 6900 0192 6600 3088 9034 5820 4357 7640
-
NOTA FISCAL EMITIDA EM CONTINGENCIA - PENDENTE DE AUTORIZAÇÃO

DATAS DE LEITURAS	LEITURA ANTERIOR	LEITURA ATUAL	Nº DE DIAS	PRÓXIMA LEITURA
	09/07/2024	09/08/2024	31	11/09/2024

ITENS DE FATURA	UNID.	QUANT.	PREÇO UNIT. COM TRIB. (R\$)	VALOR (R\$)	PIS/COFINS (R\$)	BASE C.A.C. (R\$)	ALÍQUOTA ICMS (%)	ICMS (R\$)	TARIFA UNIT. (R\$)
CD RES. ANEEL 1000/21	kWh	30	0,7814491	23,74	0,35	23,74	0,00	0,00	0,7795774
ADICIONAL BANDEIRA AMARELA	=		0,40						
TOTAL DA FATURA				23,74					

HISTÓRICO DE CONSUMO				TRIBUTOS	BASE DE CÁLCULO (R\$)	ALÍQUOTA (%)	VALOR (R\$)
Ref.	kWh	Dias		PIS	23,74	0,27	0,06
AGO/24	10	31		COFINS	23,74	1,23	0,29
JUL/24	9	30		RESERVADO AO FISCO			
JUN/24	2	30					
MAR/24	0	29					
ABR/24	15	30					
MAR/24	20	33					
FEV/24	15	28					
JAN/24	15	30					
DEZ/23	90	33					
NOV/23	3	28					
OUT/23	0	30					
SET/23	4	32					
AGO/23	12	29					

MEDIDOR	GRANDEZAS	POSTOS HORÁRIOS	LEITURA ANTERIOR	LEITURA ATUAL	CONST. MEDIDOR	CONSUMO kWh
00000367210	Energia Ativa	Unico	8639	8649	1,00	10

A partir de 26/08/2024 débitos existentes causarão corte.
Outras 2 faturas pendentes: R\$ 47,01.
MES FAT. VALOR MES FAT. VALOR MES FAT. VALOR
07/2024 23,70 06/2024 26,26 05/2024 23,96
Encerramento após dois ciclos suspenso. Art. 140 - Parágrafo 1º.
Cobranças conforme Art. 322 REN 1000/21.

INFORMAÇÕES IMPORTANTES

Para pagar via PIX, utilize o QR Code ao lado

CODIGO DO CLIENTE 2709831-1	VENCIMENTO 23/08/2024	TOTAL A PAGAR R\$ 23,74
REF. MES/ANO AGO/2024	Para cadastrar sua conta em debito automatico utilize o codigo do cliente.	



83650000000 2.23740005280 7 51270983144 4 27098312408 1

TARIFA SOCIAL DE ENERGIA ELETRICA CRIADA PELA LEI 10.418/02

CLASSIFICAÇÃO: RESIDENCIAL	TIPO DE FORNECIMENTO: Conv. Monofásia-MONOFASICO
Nome do Cliente: JEAN CARLOS GOMIDES ARAUJO	CÓDIGO DA INSTALAÇÃO: 142277
CPF: [REDACTED]	CÓDIGO DO CLIENTE: 2713275-7
Endereço: SRL Q 02 CJ E LT 59 PLANALTIMA - DF CEP: 73.350-210	

REF. MÊS / ANO	TOTAL A PAGAR	VENCIMENTO
AGO/2024	77,28	23/08/2024

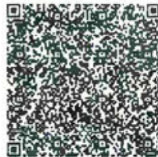

NOTA FISCAL N.88903457 SERIE: 3 / DATA DE EMISSAO: 09/08/2024
CONSULTE PELA CHAVE DE ACESSO EM:
<https://dfe-portal.svrs.rs.gov.br/nf3e/consulta>
CHAVE DE ACESSO:
5324 0807 5226 6500 0192 6600 3088 9034 5720 6550 8490
-
NOTA FISCAL EMITIDA EM CONTINGENCIA - PENDENTE DE AUTORIZACAO

DATAS DE LEITURAS	LEITURA ANTERIOR	LEITURA ATUAL	Nº DE DIAS	PRÓXIMA LEITURA
	09/07/2024	09/08/2024	31	11/09/2024

ITENS DE FATURA	UNID.	QUANT.	PREÇO UNIT. COM TRIB. (R\$)	VALOR (R\$)	PIS/COFINS (R\$)	BASE CALC. ICMS (R\$)	ALÍQUOTA ICMS (%)	ICMS (R\$)	TARIFA UNIT. (R\$)
CONSUMO	kWh	38	0,7914461	30,07	0,44	30,07	0,00	0,00	0,7785774
PARCELAMENTO DEBITO ADICIONAL BANDEIRA AMARELA =			0,50	47,21					
TOTAL DA FATURA				77,28					

HISTÓRICO DE CONSUMO		TRIBUTOS	BASE DE CÁLCULO (R\$)	ALÍQUOTA (%)	VALOR (R\$)
AGO/24	38 31	PIS	30,07	0,27	0,08
SET/24	30 30	COFINS	30,07	1,23	0,36
JUN/24	36 33	RESERVADO AO FISCO			
MAI/24	62 29				
ABR/24	81 30				
MAR/24	80 33				
FEV/24	81 28				
JAN/24	81 30				
DEZ/23	569 33				
NOV/23	0 28				
OUT/23	0 30				
SET/23	0 32				
AGO/23	1 29				

MEDIDOR	GRANDEZAS	POSTOS HORARIOS	LEITURA ANTERIOR	LEITURA ATUAL	CONST. MEDIDOR	CONSUMO kWh
00000089515	Energia Ativa	Unico	3912	3950	1,00	38

FOI EMITIDA FATURA REFERENTE A DEBITOS ANTERIORES.

Para pagar via PIX, utilize o QR Code ao lado

CODIGO DO CLIENTE 2713275-7	VENCIMENTO 23/08/2024	TOTAL A PAGAR R\$ 77,28	
REF. MES/ANO AGO/2024	Para cadastrar sua conta em debito automatico utilize o codigo do cliente.		



DEMONSTRATIVO DAS VERBAS INDENIZATÓRIAS

(art. 10º, § 1º, do Ato da Mesa Diretora nº 19, de 2017)

Brasília, 17 de setembro de 2024.

Parlamentar:	
PEDRO PAULO DE OLIVEIRA	
Mes:	Ano :
AGOSTO	2024

Detalhamento das despesas apuradas no mês		Valor
I	Locação e manutenção de imóveis	R\$ 2.767,51
II	Locação de bens móveis, máquinas e equipamentos	
III	Aquisição de materiais	
IV	Locação de veículos	R\$ 4.800,00
V	Combustíveis e lubrificantes	R\$ 3.600,00
VI	Assessoria / Consultoria Jurídica	
VII	Assessoria / Consultoria especializada	R\$ 3.000,00
VIII	Divulgação de atividade parlamentar	R\$ 3.800,00
Total		R\$ 17.967,51



Documento assinado eletronicamente por MARCO CESAR DOUETTS GOUVEIA - Matr. 11215, Analista Legislativo, em 17/09/2024, às 10:40, conforme Art. 22, do Ato do Vice-Presidente nº 08, de 2019, publicado no Diário da Câmara Legislativa do Distrito Federal nº 214, de 14 de outubro de 2019.



Documento assinado eletronicamente por RUSEMBERGUE BARBOSA DE ALMEIDA - Matr. 21481, Secretário(a)-Executivo(a), em 17/09/2024, às 16:09, conforme Art. 22, do Ato do Vice-Presidente nº 08, de 2019, publicado no Diário da Câmara Legislativa do Distrito Federal nº 214, de 14 de outubro de 2019.



A autenticidade do documento pode ser conferida no site:

http://sei.cl.df.gov.br/sei/controlador_externo.php?acao=documento_conferir&id_orgao_acesso_externo=0

Código Verificador: 1823931 Código CRC: E7F082C8.

Praça Municipal, Quadra 2, Lote 5, 5º Andar, GMD 5– CEP 70094-902– Brasília-DF– Telefone: (61)3348-8375
www.cl.df.gov.br - gab3s@cl.df.gov.br

00001-00005121/2024-03

1823931v2



Chave de acesso

53-2408-03.469.182/0001-32-55-001-000.007.017-192.345.563-6

Versão XML

4.00

NF-e

Dados da NF-e

Número NF-e 7017	Data de Emissão 30/08/2024 15:03:41-03:00
----------------------------	---

Dados Básicos

Modelo 55	Série 1	Número 7017	Data de Emissão 30/08/2024 15:03:41-03:00	Data Saída/Entrada	Valor Total da Nota Fiscal 3.600,03
---------------------	-------------------	-----------------------	---	---------------------------	---

Emitente

CNPJ 03.469.182/0001-32	Nome / Razão Social JJS COMÉRCIO DE COMBUSTÍVEIS LTDA	Inscrição Estadual 0740343600114	UF DF
-----------------------------------	---	--	-----------------

Destinatário

CPF [REDACTED]	Nome / Razão Social PEDRO PAULO DE OLIVEIRA	Inscrição Estadual	UF DF
Destino da operação 1 - Operação Interna	Consumidor final 1 - Sim	Presença do Comprador 1 - Operação presencial	

Emissão

Processo 0 - Emissão de NF-e com aplicativo do Contribuinte	Versão do Processo Adaptive v3.24.01.07	Tipo Emissão 1 - Normal	Finalidade 1 - NF-e normal
Natureza da Operação NOTA EM REF DE CUPONS	Tipo da Operação 1 - Saída	Forma de Pagamento -	Digest Value da NF-e g5PStfV8EdNnQhZ6nIK+i3iETI4=

Situação **AUTORIZADA** Ambiente **PRODUÇÃO**

Eventos da NF-e Autorizado o uso da NF-e	Protocolo 253240023071716	Data / Hora 30/08/2024 15:03:43-03:00
--	-------------------------------------	---

Emitente

Dados do Emitente

Nome / Razão Social JJS COMÉRCIO DE COMBUSTÍVEIS LTDA	Nome Fantasia LUZAS COMBUSTÍVEIS
CNPJ 03.469.182/0001-32	Endereço Outros AVENIDA GOIÁS LOTES 2 A QUADRA 58
Bairro / Distrito STR PLANALTINA-DF	CEP 73330-079
Município 5300108 - BRASILIA	Telefone (61)3389-2612
UF DF	País 1058 - Brasil
Inscrição Estadual 0740343600114	Inscrição Estadual do Substituto Tributário
Inscrição Municipal 0740343600114	Município da Ocorrência do Fato Gerador do ICMS 5300108
CNAE Fiscal 4731800	Regime Tributário 3 - Regime Normal

Destinatário

Dados do Destinatário / Remetente

Nome / Razão Social

PEDRO PAULO DE OLIVEIRA

CPF

[REDACTED]

Bairro / Distrito

VILA VICENTINA

Município

5300108 - PLANALTINA

UF

DF

Inscrição Estadual**Inscrição Municipal****Indicador da IE**

9 - Não Contribuinte, que pode ou não possuir Inscrição Estadual no Cadastro de Contribuintes do ICMS.

Endereço

Avenida CONTORNO QD 18 100

CEP

73320-020

Telefone**País**

1058 - Brasil

Inscrição SUFRAMA**E-mail**

Dados dos Produtos e Serviços

Dados dos Produtos e Serviços

Item - 1

Descrição GASOLINA C COMUM	Quantidade 16.313	Unidade Comercial L	Valor(R\$) 100,00
Código do produto 4	Código NCM 27101259	Gênero	
Código EX da TIP	CFOP 5929	Outras Despesas Acessórias	
Valor do Desconto	Valor Total do Frete	Valor do Seguro	

Indicador de Composição do Valor Total da NF-e**Codificação NVE**

ICMS NORMAL E ST

CONTRIBUIÇÃO PARA FINANCIAMENTO DA SEGURIDADE SOCIAL (COFINS)

Código de Situação Tributária

04 - Operação Tributável (tributação monofásica (alíquota zero))

DETALHAMENTO ESPECÍFICO DE COMBUSTÍVEL

Código do Produto da ANP 320102001	CODIF	Quantidade Combustível Faturada	UF de Consumo DF
--	--------------	--	----------------------------

Item - 2

Descrição GASOLINA C COMUM	Quantidade 16.313	Unidade Comercial L	Valor(R\$) 100,00
Código do produto 4	Código NCM 27101259	Gênero	
Código EX da TIP	CFOP 5929	Outras Despesas Acessórias	
Valor do Desconto	Valor Total do Frete	Valor do Seguro	

Indicador de Composição do Valor Total da NF-e**Código EAN Comercial**

SEM GTIN

Unidade Comercial

L

Quantidade Comercial

16.313

Código EAN Tributável

SEM GTIN

Unidade Tributável

L

Quantidade Tributável

16.313

Valor Unitário de Comercialização

6,13

Valor Unitário de Tributação

6,13

Valor Aproximado dos Tributos**Número do pedido de compra****Item do pedido de compra****Número da FCI**

Codificação NVE

ICMS NORMAL E ST

CONTRIBUIÇÃO PARA FINANCIAMENTO DA SEGURIDADE SOCIAL (COFINS)

Código de Situação Tributária

04 - Operação Tributável (tributação monofásica (alíquota zero))

DETALHAMENTO ESPECÍFICO DE COMBUSTÍVEL

Código do Produto da ANP	CODIF	Quantidade Combustível Faturada	UF de Consumo
--------------------------	-------	---------------------------------	---------------

Item - 3

Descrição	Quantidade	Unidade Comercial	Valor(R\$)
GASOLINA C COMUM	8.156	L	50,00
Código do produto	Código NCM	Gênero	
4	27101259		
Código EX da TIP	CFOP	Outras Despesas Acessórias	
	5929		
Valor do Desconto	Valor Total do Frete	Valor do Seguro	
Indicador de Composição do Valor Total da NF-e			
Código EAN Comercial	Unidade Comercial	Quantidade Comercial	
SEM GTIN	L	8.156	
Código EAN Tributável	Unidade Tributável	Quantidade Tributável	
SEM GTIN	L	8.156	
Valor Unitário de Comercialização	Valor Unitário de Tributação	Valor Aproximado dos Tributos	
6,13	6,13		
Número do pedido de compra	Item do pedido de compra	Número da FCI	

Codificação NVE

ICMS NORMAL E ST

CONTRIBUIÇÃO PARA FINANCIAMENTO DA SEGURIDADE SOCIAL (COFINS)

Código de Situação Tributária

04 - Operação Tributável (tributação monofásica (alíquota zero))

DETALHAMENTO ESPECÍFICO DE COMBUSTÍVEL

Código do Produto da ANP	CODIF	Quantidade Combustível Faturada	UF de Consumo
--------------------------	-------	---------------------------------	---------------

320102001

DF

Item - 4

Descrição	Quantidade	Unidade Comercial	Valor(R\$)
GASOLINA C COMUM	32.626	L	200,00
Código do produto	Código NCM	Gênero	
4	27101259		
Código EX da TIP	CFOP	Outras Despesas Acessórias	
	5929		
Valor do Desconto	Valor Total do Frete	Valor do Seguro	
Indicador de Composição do Valor Total da NF-e			
Código EAN Comercial	Unidade Comercial	Quantidade Comercial	
SEM GTIN	L	32.626	
Código EAN Tributável	Unidade Tributável	Quantidade Tributável	
SEM GTIN	L	32.626	
Valor Unitário de Comercialização	Valor Unitário de Tributação	Valor Aproximado dos Tributos	
6,13	6,13		
Número do pedido de compra	Item do pedido de compra	Número da FCI	

Codificação NVE

ICMS NORMAL E ST

CONTRIBUIÇÃO PARA FINANCIAMENTO DA SEGURIDADE SOCIAL (COFINS)

Código de Situação Tributária

04 - Operação Tributável (tributação monofásica (alíquota zero))

DETALHAMENTO ESPECÍFICO DE COMBUSTÍVEL

Código do Produto da ANP	CODIF	Quantidade Combustível Faturada	UF de Consumo
--------------------------	-------	---------------------------------	---------------

320102001

DF

Item - 5

Descrição	Quantidade	Unidade Comercial	Valor(R\$)
GASOLINA C COMUM	8.156	L	50,00

Código do produto 4	Código NCM 27101259	Gênero
Código EX da TIP	CFOP 5929	Outras Despesas Acessórias
Valor do Desconto	Valor Total do Frete	Valor do Seguro

Indicador de Composição do Valor Total da NF-e

Código EAN Comercial SEM GTIN	Unidade Comercial L	Quantidade Comercial 8.156
Código EAN Tributável SEM GTIN	Unidade Tributável L	Quantidade Tributável 8.156
Valor Unitário de Comercialização 6,13	Valor Unitário de Tributação 6,13	Valor Aproximado dos Tributos
Número do pedido de compra	Item do pedido de compra	Número da FCI

Codificação NVE

ICMS NORMAL E ST

CONTRIBUIÇÃO PARA FINANCIAMENTO DA SEGURIDADE SOCIAL (COFINS)

Código de Situação Tributária
04 - Operação Tributável (tributação monofásica (alíquota zero))

DETALHAMENTO ESPECÍFICO DE COMBUSTÍVEL

Código do Produto da ANP 320102001	CODIF	Quantidade Combustível Faturada	UF de Consumo DF
--	--------------	--	----------------------------

Item - 6

Descrição GASOLINA C COMUM	Quantidade 8.155	Unidade Comercial L	Valor(R\$) 49,99
Código do produto 4	Código NCM 27101259	Gênero	
Código EX da TIP	CFOP 5929	Outras Despesas Acessórias 0,01	
Valor do Desconto	Valor Total do Frete	Valor do Seguro	

Indicador de Composição do Valor Total da NF-e

Código EAN Comercial SEM GTIN	Unidade Comercial L	Quantidade Comercial 8.155
Código EAN Tributável SEM GTIN	Unidade Tributável L	Quantidade Tributável 8.155
Valor Unitário de Comercialização 6,13	Valor Unitário de Tributação 6,13	Valor Aproximado dos Tributos
Número do pedido de compra	Item do pedido de compra	Número da FCI

Codificação NVE

ICMS NORMAL E ST

CONTRIBUIÇÃO PARA FINANCIAMENTO DA SEGURIDADE SOCIAL (COFINS)

Código de Situação Tributária
04 - Operação Tributável (tributação monofásica (alíquota zero))

DETALHAMENTO ESPECÍFICO DE COMBUSTÍVEL

Código do Produto da ANP 320102001	CODIF	Quantidade Combustível Faturada	UF de Consumo DF
--	--------------	--	----------------------------

Item - 7

Descrição GASOLINA C COMUM	Quantidade 32.625	Unidade Comercial L	Valor(R\$) 199,99
Código do produto 4	Código NCM 27101259	Gênero	
Código EX da TIP	CFOP 5929	Outras Despesas Acessórias 0,01	
Valor do Desconto	Valor Total do Frete	Valor do Seguro	

Indicador de Composição do Valor Total da NF-e

Código EAN Comercial SEM GTIN	Unidade Comercial L	Quantidade Comercial 32.625
Código EAN Tributável SEM GTIN	Unidade Tributável L	Quantidade Tributável 32.625
Valor Unitário de Comercialização 6,13	Valor Unitário de Tributação 6,13	Valor Aproximado dos Tributos
Número do pedido de compra	Item do pedido de compra	Número da FCI

Codificação NVE

ICMS NORMAL E ST

CONTRIBUIÇÃO PARA FINANCIAMENTO DA SEGURIDADE SOCIAL (COFINS)

Código de Situação Tributária

04 - Operação Tributável (tributação monofásica (alíquota zero))

DETALHAMENTO ESPECÍFICO DE COMBUSTÍVEL

Código do Produto da ANP	CODIF	Quantidade Combustível Faturada	UF de Consumo
320102001			DF

Item - 8

Descrição	Quantidade	Unidade Comercial	Valor(R\$)
GASOLINA C COMUM	8.156	L	50,00
Código do produto	Código NCM	Gênero	
4	27101259		
Código EX da TIP	CFOP	Outras Despesas Acessórias	
	5929		
Valor do Desconto	Valor Total do Frete	Valor do Seguro	
Indicador de Composição do Valor Total da NF-e			
Código EAN Comercial	Unidade Comercial	Quantidade Comercial	
SEM GTIN	L	8.156	
Código EAN Tributável	Unidade Tributável	Quantidade Tributável	
SEM GTIN	L	8.156	
Valor Unitário de Comercialização	Valor Unitário de Tributação	Valor Aproximado dos Tributos	
6,13	6,13		
Número do pedido de compra	Item do pedido de compra	Número da FCI	

Codificação NVE

ICMS NORMAL E ST

CONTRIBUIÇÃO PARA FINANCIAMENTO DA SEGURIDADE SOCIAL (COFINS)

Código de Situação Tributária

04 - Operação Tributável (tributação monofásica (alíquota zero))

DETALHAMENTO ESPECÍFICO DE COMBUSTÍVEL

Código do Produto da ANP	CODIF	Quantidade Combustível Faturada	UF de Consumo
320102001			DF

Item - 9

Descrição	Quantidade	Unidade Comercial	Valor(R\$)
GASOLINA C COMUM	8.156	L	50,00
Código do produto	Código NCM	Gênero	
4	27101259		
Código EX da TIP	CFOP	Outras Despesas Acessórias	
	5929		
Valor do Desconto	Valor Total do Frete	Valor do Seguro	
Indicador de Composição do Valor Total da NF-e			
Código EAN Comercial	Unidade Comercial	Quantidade Comercial	
SEM GTIN	L	8.156	
Código EAN Tributável	Unidade Tributável	Quantidade Tributável	
SEM GTIN	L	8.156	
Valor Unitário de Comercialização	Valor Unitário de Tributação	Valor Aproximado dos Tributos	
6,13	6,13		
Número do pedido de compra	Item do pedido de compra	Número da FCI	

Codificação NVE

ICMS NORMAL E ST

CONTRIBUIÇÃO PARA FINANCIAMENTO DA SEGURIDADE SOCIAL (COFINS)

Código de Situação Tributária

04 - Operação Tributável (tributação monofásica (alíquota zero))

DETALHAMENTO ESPECÍFICO DE COMBUSTÍVEL

Código do Produto da ANP	CODIF	Quantidade Combustível Faturada	UF de Consumo
320102001			DF

Item - 10

Descrição	Quantidade	Unidade Comercial	Valor(R\$)
GASOLINA C COMUM	16.313	L	100,00
Código do produto	Código NCM	Gênero	
4	27101259		
Código EX da TIP	CFOP	Outras Despesas Acessórias	
	5929		
Valor do Desconto	Valor Total do Frete	Valor do Seguro	

Indicador de Composição do Valor Total da NF-e

Código EAN Comercial	Unidade Comercial	Quantidade Comercial
SEM GTIN	L	16.313
Código EAN Tributável	Unidade Tributável	Quantidade Tributável
SEM GTIN	L	16.313
Valor Unitário de Comercialização	Valor Unitário de Tributação	Valor Aproximado dos Tributos
6,13	6,13	
Número do pedido de compra	Item do pedido de compra	Número da FCI

Codificação NVE

ICMS NORMAL E ST

CONTRIBUIÇÃO PARA FINANCIAMENTO DA SEGURIDADE SOCIAL (COFINS)

Código de Situação Tributária

04 - Operação Tributável (tributação monofásica (alíquota zero))

DETALHAMENTO ESPECÍFICO DE COMBUSTÍVEL

Código do Produto da ANP	CODIF	Quantidade Combustível Faturada	UF de Consumo
320102001			DF

Item - 11

Descrição	Quantidade	Unidade Comercial	Valor(R\$)
ETANOL HIDRATADO COMUM	23.529	L	100,00
Código do produto	Código NCM	Gênero	
2	22071090		
Código EX da TIP	CFOP	Outras Despesas Acessórias	
	5929		
Valor do Desconto	Valor Total do Frete	Valor do Seguro	

Indicador de Composição do Valor Total da NF-e

Código EAN Comercial	Unidade Comercial	Quantidade Comercial
SEM GTIN	L	23.529
Código EAN Tributável	Unidade Tributável	Quantidade Tributável
SEM GTIN	L	23.529
Valor Unitário de Comercialização	Valor Unitário de Tributação	Valor Aproximado dos Tributos
4,25	4,25	
Número do pedido de compra	Item do pedido de compra	Número da FCI

Codificação NVE

ICMS NORMAL E ST

Origem da Mercadoria

0 - Nacional

Tributação do ICMS

60 - ICMS cobrado anteriormente por substituição tributária

Valor da BC do ICMS ST retido

Valor do ICMS ST retido

CONTRIBUIÇÃO PARA FINANCIAMENTO DA SEGURIDADE SOCIAL (COFINS)

Código de Situação Tributária

04 - Operação Tributável (tributação monofásica (alíquota zero))

DETALHAMENTO ESPECÍFICO DE COMBUSTÍVEL

Código do Produto da ANP	CODIF	Quantidade Combustível Faturada	UF de Consumo
810101001			DF

Item - 12

Descrição	Quantidade	Unidade Comercial	Valor(R\$)
ETANOL HIDRATADO COMUM	11.764	L	50,00
Código do produto	Código NCM	Gênero	
2	22071090		
Código EX da TIP	CFOP	Outras Despesas Acessórias	
	5929		
Valor do Desconto	Valor Total do Frete	Valor do Seguro	

Indicador de Composição do Valor Total da NF-e

Código EAN Comercial SEM GTIN	Unidade Comercial L	Quantidade Comercial 11,764
Código EAN Tributável SEM GTIN	Unidade Tributável L	Quantidade Tributável 11,764
Valor Unitário de Comercialização 4,25	Valor Unitário de Tributação 4,25	Valor Aproximado dos Tributos
Número do pedido de compra	Item do pedido de compra	Número da FCI

Codificação NVE**ICMS NORMAL E ST****Origem da Mercadoria**

0 - Nacional

Tributação do ICMS

60 - ICMS cobrado anteriormente por substituição tributária

Valor da BC do ICMS ST retido**Valor do ICMS ST retido****CONTRIBUIÇÃO PARA FINANCIAMENTO DA SEGURIDADE SOCIAL (COFINS)****Código de Situação Tributária**

04 - Operação Tributável (tributação monofásica (alíquota zero))

DETALHAMENTO ESPECÍFICO DE COMBUSTÍVEL

Código do Produto da ANP	CODIF	Quantidade Combustível Faturada	UF de Consumo
810101001			DF

Item - 13

Descrição	Quantidade	Unidade Comercial	Valor(R\$)
GASOLINA C COMUM	16.313	L	100,00
Código do produto 4	Código NCM 27101259	Gênero	
Código EX da TIP	CFOP 5929	Outras Despesas Acessórias	
Valor do Desconto	Valor Total do Frete	Valor do Seguro	

Indicador de Composição do Valor Total da NF-e

Código EAN Comercial SEM GTIN	Unidade Comercial L	Quantidade Comercial 16,313
Código EAN Tributável SEM GTIN	Unidade Tributável L	Quantidade Tributável 16,313
Valor Unitário de Comercialização 6,13	Valor Unitário de Tributação 6,13	Valor Aproximado dos Tributos
Número do pedido de compra	Item do pedido de compra	Número da FCI

Codificação NVE**ICMS NORMAL E ST****CONTRIBUIÇÃO PARA FINANCIAMENTO DA SEGURIDADE SOCIAL (COFINS)****Código de Situação Tributária**

04 - Operação Tributável (tributação monofásica (alíquota zero))

DETALHAMENTO ESPECÍFICO DE COMBUSTÍVEL

Código do Produto da ANP	CODIF	Quantidade Combustível Faturada	UF de Consumo
320102001			DF

Item - 14

Descrição	Quantidade	Unidade Comercial	Valor(R\$)
GASOLINA C COMUM	16.694	L	100,00
Código do produto 4	Código NCM 27101259	Gênero	
Código EX da TIP	CFOP 5929	Outras Despesas Acessórias	
Valor do Desconto	Valor Total do Frete	Valor do Seguro	

Indicador de Composição do Valor Total da NF-e

Código EAN Comercial SEM GTIN	Unidade Comercial L	Quantidade Comercial 16,694
Código EAN Tributável SEM GTIN	Unidade Tributável L	Quantidade Tributável 16,694
Valor Unitário de Comercialização	Valor Unitário de Tributação	Valor Aproximado dos Tributos

5,99

5,99

Número do pedido de compra

Item do pedido de compra

Número da FCI

Codificação NVE

ICMS NORMAL E ST

CONTRIBUIÇÃO PARA FINANCIAMENTO DA SEGURIDADE SOCIAL (COFINS)

Código de Situação Tributária

04 - Operação Tributável (tributação monofásica (alíquota zero))

DETALHAMENTO ESPECÍFICO DE COMBUSTÍVEL

Código do Produto da ANP	CODIF	Quantidade Combustível Faturada	UF de Consumo
320102001			DF

Item - 15

Descrição	Quantidade	Unidade Comercial	Valor(R\$)
GASOLINA C COMUM	8.347	L	50,00
Código do produto	Código NCM	Gênero	
4	27101259		
Código EX da TIP	CFOP	Outras Despesas Acessórias	
	5929		
Valor do Desconto	Valor Total do Frete	Valor do Seguro	
Indicador de Composição do Valor Total da NF-e			
Código EAN Comercial	Unidade Comercial	Quantidade Comercial	
SEM GTIN	L	8.347	
Código EAN Tributável	Unidade Tributável	Quantidade Tributável	
SEM GTIN	L	8.347	
Valor Unitário de Comercialização	Valor Unitário de Tributação	Valor Aproximado dos Tributos	
5,99	5,99		
Número do pedido de compra	Item do pedido de compra	Número da FCI	

Codificação NVE

ICMS NORMAL E ST

CONTRIBUIÇÃO PARA FINANCIAMENTO DA SEGURIDADE SOCIAL (COFINS)

Código de Situação Tributária

04 - Operação Tributável (tributação monofásica (alíquota zero))

DETALHAMENTO ESPECÍFICO DE COMBUSTÍVEL

Código do Produto da ANP	CODIF	Quantidade Combustível Faturada	UF de Consumo
320102001			DF

Item - 16

Descrição	Quantidade	Unidade Comercial	Valor(R\$)
GASOLINA C COMUM	16.694	L	100,00
Código do produto	Código NCM	Gênero	
4	27101259		
Código EX da TIP	CFOP	Outras Despesas Acessórias	
	5929		
Valor do Desconto	Valor Total do Frete	Valor do Seguro	
Indicador de Composição do Valor Total da NF-e			
Código EAN Comercial	Unidade Comercial	Quantidade Comercial	
SEM GTIN	L	16.694	
Código EAN Tributável	Unidade Tributável	Quantidade Tributável	
SEM GTIN	L	16.694	
Valor Unitário de Comercialização	Valor Unitário de Tributação	Valor Aproximado dos Tributos	
5,99	5,99		
Número do pedido de compra	Item do pedido de compra	Número da FCI	

Codificação NVE

ICMS NORMAL E ST

CONTRIBUIÇÃO PARA FINANCIAMENTO DA SEGURIDADE SOCIAL (COFINS)

Código de Situação Tributária

04 - Operação Tributável (tributação monofásica (alíquota zero))

DETALHAMENTO ESPECÍFICO DE COMBUSTÍVEL

Código do Produto da ANP	CODIF	Quantidade Combustível Faturada	UF de Consumo
320102001			DF

Item - 17

Descrição	Quantidade	Unidade Comercial	Valor(R\$)
GASOLINA C COMUM	16.694	L	100,00
Código do produto	Código NCM	Gênero	
4	27101259		
Código EX da TIP	CFOP	Outras Despesas Acessórias	
	5929		
Valor do Desconto	Valor Total do Frete	Valor do Seguro	
Indicador de Composição do Valor Total da NF-e			
Código EAN Comercial	Unidade Comercial	Quantidade Comercial	
SEM GTIN	L	16.694	
Código EAN Tributável	Unidade Tributável	Quantidade Tributável	
SEM GTIN	L	16.694	
Valor Unitário de Comercialização	Valor Unitário de Tributação	Valor Aproximado dos Tributos	
5,99	5,99		
Número do pedido de compra	Item do pedido de compra	Número da FCI	
Codificação NVE			

ICMS NORMAL E ST

CONTRIBUIÇÃO PARA FINANCIAMENTO DA SEGURIDADE SOCIAL (COFINS)

Código de Situação Tributária
04 - Operação Tributável (tributação monofásica (alíquota zero))

DETALHAMENTO ESPECÍFICO DE COMBUSTÍVEL

Código do Produto da ANP	CODIF	Quantidade Combustível Faturada	UF de Consumo
320102001			DF

Item - 18

Descrição	Quantidade	Unidade Comercial	Valor(R\$)
GASOLINA C COMUM	8.347	L	50,00
Código do produto	Código NCM	Gênero	
4	27101259		
Código EX da TIP	CFOP	Outras Despesas Acessórias	
	5929		
Valor do Desconto	Valor Total do Frete	Valor do Seguro	
Indicador de Composição do Valor Total da NF-e			
Código EAN Comercial	Unidade Comercial	Quantidade Comercial	
SEM GTIN	L	8.347	
Código EAN Tributável	Unidade Tributável	Quantidade Tributável	
SEM GTIN	L	8.347	
Valor Unitário de Comercialização	Valor Unitário de Tributação	Valor Aproximado dos Tributos	
5,99	5,99		
Número do pedido de compra	Item do pedido de compra	Número da FCI	
Codificação NVE			

ICMS NORMAL E ST

CONTRIBUIÇÃO PARA FINANCIAMENTO DA SEGURIDADE SOCIAL (COFINS)

Código de Situação Tributária
04 - Operação Tributável (tributação monofásica (alíquota zero))

DETALHAMENTO ESPECÍFICO DE COMBUSTÍVEL

Código do Produto da ANP	CODIF	Quantidade Combustível Faturada	UF de Consumo
320102001			DF

Item - 19

Descrição	Quantidade	Unidade Comercial	Valor(R\$)
GASOLINA C COMUM	16.694	L	100,00
Código do produto	Código NCM	Gênero	
4	27101259		
Código EX da TIP	CFOP	Outras Despesas Acessórias	
	5929		
Valor do Desconto	Valor Total do Frete	Valor do Seguro	
Indicador de Composição do Valor Total da NF-e			
Código EAN Comercial	Unidade Comercial	Quantidade Comercial	
SEM GTIN	L	16.694	

Código EAN Tributável SEM GTIN	Unidade Tributável L	Quantidade Tributável 16,694
Valor Unitário de Comercialização 5,99	Valor Unitário de Tributação 5,99	Valor Aproximado dos Tributos
Número do pedido de compra	Item do pedido de compra	Número da FCI

Codificação NVE

ICMS NORMAL E ST

CONTRIBUIÇÃO PARA FINANCIAMENTO DA SEGURIDADE SOCIAL (COFINS)

Código de Situação Tributária
04 - Operação Tributável (tributação monofásica (alíquota zero))

DETALHAMENTO ESPECÍFICO DE COMBUSTÍVEL

Código do Produto da ANP 320102001	CODIF	Quantidade Combustível Faturada	UF de Consumo DF
--	--------------	--	----------------------------

Item - 20

Descrição GASOLINA C COMUM	Quantidade 8.347	Unidade Comercial L	Valor(R\$) 50,00
Código do produto 4	Código NCM 27101259	Gênero	
Código EX da TIP	CFOP 5929	Outras Despesas Acessórias	
Valor do Desconto	Valor Total do Frete	Valor do Seguro	

Indicador de Composição do Valor Total da NF-e

Código EAN Comercial SEM GTIN	Unidade Comercial L	Quantidade Comercial 8.347
Código EAN Tributável SEM GTIN	Unidade Tributável L	Quantidade Tributável 8.347
Valor Unitário de Comercialização 5,99	Valor Unitário de Tributação 5,99	Valor Aproximado dos Tributos
Número do pedido de compra	Item do pedido de compra	Número da FCI

Codificação NVE

ICMS NORMAL E ST

CONTRIBUIÇÃO PARA FINANCIAMENTO DA SEGURIDADE SOCIAL (COFINS)

Código de Situação Tributária
04 - Operação Tributável (tributação monofásica (alíquota zero))

DETALHAMENTO ESPECÍFICO DE COMBUSTÍVEL

Código do Produto da ANP 320102001	CODIF	Quantidade Combustível Faturada	UF de Consumo DF
--	--------------	--	----------------------------

Item - 21

Descrição GASOLINA C COMUM	Quantidade 8.347	Unidade Comercial L	Valor(R\$) 50,00
Código do produto 4	Código NCM 27101259	Gênero	
Código EX da TIP	CFOP 5929	Outras Despesas Acessórias	
Valor do Desconto	Valor Total do Frete	Valor do Seguro	

Indicador de Composição do Valor Total da NF-e

Código EAN Comercial SEM GTIN	Unidade Comercial L	Quantidade Comercial 8.347
Código EAN Tributável SEM GTIN	Unidade Tributável L	Quantidade Tributável 8.347
Valor Unitário de Comercialização 5,99	Valor Unitário de Tributação 5,99	Valor Aproximado dos Tributos
Número do pedido de compra	Item do pedido de compra	Número da FCI

Codificação NVE

ICMS NORMAL E ST

CONTRIBUIÇÃO PARA FINANCIAMENTO DA SEGURIDADE SOCIAL (COFINS)

Código de Situação Tributária
04 - Operação Tributável (tributação monofásica (alíquota zero))

DETALHAMENTO ESPECÍFICO DE COMBUSTÍVEL

Código do Produto da ANP
320102001

CODIF

Quantidade Combustível Faturada

UF de Consumo
DF

Item - 22

Descrição	Quantidade	Unidade Comercial	Valor(R\$)
GASOLINA C COMUM	8.347	L	50,00
Código do produto 4	Código NCM 27101259		Gênero
Código EX da TIP	CFOP 5929		Outras Despesas Acessórias
Valor do Desconto	Valor Total do Frete		Valor do Seguro

Indicador de Composição do Valor Total da NF-e

Código EAN Comercial SEM GTIN	Unidade Comercial L	Quantidade Comercial 8.347
Código EAN Tributável SEM GTIN	Unidade Tributável L	Quantidade Tributável 8.347
Valor Unitário de Comercialização 5,99	Valor Unitário de Tributação 5,99	Valor Aproximado dos Tributos
Número do pedido de compra	Item do pedido de compra	Número da FCI

Codificação NVE

ICMS NORMAL E ST

CONTRIBUIÇÃO PARA FINANCIAMENTO DA SEGURIDADE SOCIAL (COFINS)

Código de Situação Tributária
04 - Operação Tributável (tributação monofásica (alíquota zero))

DETALHAMENTO ESPECÍFICO DE COMBUSTÍVEL

Código do Produto da ANP
320102001

CODIF

Quantidade Combustível Faturada

UF de Consumo
DF

Item - 23

Descrição	Quantidade	Unidade Comercial	Valor(R\$)
GASOLINA C COMUM	8.347	L	50,00
Código do produto 4	Código NCM 27101259		Gênero
Código EX da TIP	CFOP 5929		Outras Despesas Acessórias
Valor do Desconto	Valor Total do Frete		Valor do Seguro

Indicador de Composição do Valor Total da NF-e

Código EAN Comercial SEM GTIN	Unidade Comercial L	Quantidade Comercial 8.347
Código EAN Tributável SEM GTIN	Unidade Tributável L	Quantidade Tributável 8.347
Valor Unitário de Comercialização 5,99	Valor Unitário de Tributação 5,99	Valor Aproximado dos Tributos
Número do pedido de compra	Item do pedido de compra	Número da FCI

Codificação NVE

ICMS NORMAL E ST

CONTRIBUIÇÃO PARA FINANCIAMENTO DA SEGURIDADE SOCIAL (COFINS)

Código de Situação Tributária
04 - Operação Tributável (tributação monofásica (alíquota zero))

DETALHAMENTO ESPECÍFICO DE COMBUSTÍVEL

Código do Produto da ANP
320102001

CODIF

Quantidade Combustível Faturada

UF de Consumo
DF

Item - 24

Descrição	Quantidade	Unidade Comercial	Valor(R\$)
GASOLINA C COMUM	16.694	L	100,00
Código do produto 4	Código NCM 27101259		Gênero
Código EX da TIP	CFOP 5929		Outras Despesas Acessórias
Valor do Desconto	Valor Total do Frete		Valor do Seguro

Indicador de Composição do Valor Total da NF-e

Código EAN Comercial SEM GTIN	Unidade Comercial L	Quantidade Comercial 16.694
Código EAN Tributável SEM GTIN	Unidade Tributável L	Quantidade Tributável 16.694
Valor Unitário de Comercialização 5,99	Valor Unitário de Tributação 5,99	Valor Aproximado dos Tributos
Número do pedido de compra	Item do pedido de compra	Número da FCI

Codificação NVE

ICMS NORMAL E ST

CONTRIBUIÇÃO PARA FINANCIAMENTO DA SEGURIDADE SOCIAL (COFINS)

Código de Situação Tributária
04 - Operação Tributável (tributação monofásica (alíquota zero))

DETALHAMENTO ESPECÍFICO DE COMBUSTÍVEL

Código do Produto da ANP	CODIF	Quantidade Combustível Faturada	UF de Consumo
320102001			DF

Item - 25

Descrição	Quantidade	Unidade Comercial	Valor(R\$)
GASOLINA C COMUM	16.694	L	100,00
Código do produto 4	Código NCM 27101259	Gênero	
Código EX da TIP	CFOP 5929	Outras Despesas Acessórias	
Valor do Desconto	Valor Total do Frete	Valor do Seguro	

Indicador de Composição do Valor Total da NF-e

Código EAN Comercial SEM GTIN	Unidade Comercial L	Quantidade Comercial 16.694
Código EAN Tributável SEM GTIN	Unidade Tributável L	Quantidade Tributável 16.694
Valor Unitário de Comercialização 5,99	Valor Unitário de Tributação 5,99	Valor Aproximado dos Tributos
Número do pedido de compra	Item do pedido de compra	Número da FCI

Codificação NVE

ICMS NORMAL E ST

CONTRIBUIÇÃO PARA FINANCIAMENTO DA SEGURIDADE SOCIAL (COFINS)

Código de Situação Tributária
04 - Operação Tributável (tributação monofásica (alíquota zero))

DETALHAMENTO ESPECÍFICO DE COMBUSTÍVEL

Código do Produto da ANP	CODIF	Quantidade Combustível Faturada	UF de Consumo
320102001			DF

Item - 26

Descrição	Quantidade	Unidade Comercial	Valor(R\$)
GASOLINA C COMUM	16.694	L	100,00
Código do produto 4	Código NCM 27101259	Gênero	
Código EX da TIP	CFOP 5929	Outras Despesas Acessórias	
Valor do Desconto	Valor Total do Frete	Valor do Seguro	

Indicador de Composição do Valor Total da NF-e

Código EAN Comercial SEM GTIN	Unidade Comercial L	Quantidade Comercial 16.694
Código EAN Tributável SEM GTIN	Unidade Tributável L	Quantidade Tributável 16.694
Valor Unitário de Comercialização 5,99	Valor Unitário de Tributação 5,99	Valor Aproximado dos Tributos
Número do pedido de compra	Item do pedido de compra	Número da FCI

Codificação NVE

ICMS NORMAL E ST

CONTRIBUIÇÃO PARA FINANCIAMENTO DA SEGURIDADE SOCIAL (COFINS)

Código de Situação Tributária

DETALHAMENTO ESPECÍFICO DE COMBUSTÍVEL

Código do Produto da ANP	CODIF	Quantidade Combustível Faturada	UF de Consumo
320102001			DF

Item - 27

Descrição	Quantidade	Unidade Comercial	Valor(R\$)
GASOLINA C COMUM	8.347	L	50,00
Código do produto	Código NCM	Gênero	
4	27101259		
Código EX da TIP	CFOP	Outras Despesas Acessórias	
	5929		
Valor do Desconto	Valor Total do Frete	Valor do Seguro	
Indicador de Composição do Valor Total da NF-e			
Código EAN Comercial	Unidade Comercial	Quantidade Comercial	
SEM GTIN	L	8.347	
Código EAN Tributável	Unidade Tributável	Quantidade Tributável	
SEM GTIN	L	8.347	
Valor Unitário de Comercialização	Valor Unitário de Tributação	Valor Aproximado dos Tributos	
5,99	5,99		
Número do pedido de compra	Item do pedido de compra	Número da FCI	
Codificação NVE			

ICMS NORMAL E ST

CONTRIBUIÇÃO PARA FINANCIAMENTO DA SEGURIDADE SOCIAL (COFINS)

Código de Situação Tributária
04 - Operação Tributável (tributação monofásica (alíquota zero))

DETALHAMENTO ESPECÍFICO DE COMBUSTÍVEL

Código do Produto da ANP	CODIF	Quantidade Combustível Faturada	UF de Consumo
320102001			DF

Item - 28

Descrição	Quantidade	Unidade Comercial	Valor(R\$)
GASOLINA C COMUM	8.347	L	50,00
Código do produto	Código NCM	Gênero	
4	27101259		
Código EX da TIP	CFOP	Outras Despesas Acessórias	
	5929		
Valor do Desconto	Valor Total do Frete	Valor do Seguro	
Indicador de Composição do Valor Total da NF-e			
Código EAN Comercial	Unidade Comercial	Quantidade Comercial	
SEM GTIN	L	8.347	
Código EAN Tributável	Unidade Tributável	Quantidade Tributável	
SEM GTIN	L	8.347	
Valor Unitário de Comercialização	Valor Unitário de Tributação	Valor Aproximado dos Tributos	
5,99	5,99		
Número do pedido de compra	Item do pedido de compra	Número da FCI	
Codificação NVE			

ICMS NORMAL E ST

CONTRIBUIÇÃO PARA FINANCIAMENTO DA SEGURIDADE SOCIAL (COFINS)

Código de Situação Tributária
04 - Operação Tributável (tributação monofásica (alíquota zero))

DETALHAMENTO ESPECÍFICO DE COMBUSTÍVEL

Código do Produto da ANP	CODIF	Quantidade Combustível Faturada	UF de Consumo
320102001			DF

Item - 29

Descrição	Quantidade	Unidade Comercial	Valor(R\$)
GASOLINA C COMUM	16.695	L	100,00
Código do produto	Código NCM	Gênero	
4	27101259		
Código EX da TIP	CFOP	Outras Despesas Acessórias	
	5929		
Valor do Desconto	Valor Total do Frete	Valor do Seguro	

Indicador de Composição do Valor Total da NF-e

Código EAN Comercial SEM GTIN	Unidade Comercial L	Quantidade Comercial 16.695
Código EAN Tributável SEM GTIN	Unidade Tributável L	Quantidade Tributável 16.695
Valor Unitário de Comercialização 5,99	Valor Unitário de Tributação 5,99	Valor Aproximado dos Tributos
Número do pedido de compra	Item do pedido de compra	Número da FCI

Codificação NVE

ICMS NORMAL E ST

CONTRIBUIÇÃO PARA FINANCIAMENTO DA SEGURIDADE SOCIAL (COFINS)

Código de Situação Tributária
04 - Operação Tributável (tributação monofásica (alíquota zero))

DETALHAMENTO ESPECÍFICO DE COMBUSTÍVEL

Código do Produto da ANP	CODIF	Quantidade Combustível Faturada	UF de Consumo
320102001			DF

Item - 30

Descrição	Quantidade	Unidade Comercial	Valor(R\$)
GASOLINA C COMUM	8.347	L	50,00
Código do produto 4	Código NCM 27101259	Gênero	
Código EX da TIP	CFOP 5929	Outras Despesas Acessórias	
Valor do Desconto	Valor Total do Frete	Valor do Seguro	

Indicador de Composição do Valor Total da NF-e

Código EAN Comercial SEM GTIN	Unidade Comercial L	Quantidade Comercial 8.347
Código EAN Tributável SEM GTIN	Unidade Tributável L	Quantidade Tributável 8.347
Valor Unitário de Comercialização 5,99	Valor Unitário de Tributação 5,99	Valor Aproximado dos Tributos
Número do pedido de compra	Item do pedido de compra	Número da FCI

Codificação NVE

ICMS NORMAL E ST

CONTRIBUIÇÃO PARA FINANCIAMENTO DA SEGURIDADE SOCIAL (COFINS)

Código de Situação Tributária
04 - Operação Tributável (tributação monofásica (alíquota zero))

DETALHAMENTO ESPECÍFICO DE COMBUSTÍVEL

Código do Produto da ANP	CODIF	Quantidade Combustível Faturada	UF de Consumo
320102001			DF

Item - 31

Descrição	Quantidade	Unidade Comercial	Valor(R\$)
GASOLINA C COMUM	8.347	L	50,00
Código do produto 4	Código NCM 27101259	Gênero	
Código EX da TIP	CFOP 5929	Outras Despesas Acessórias	
Valor do Desconto	Valor Total do Frete	Valor do Seguro	

Indicador de Composição do Valor Total da NF-e

Código EAN Comercial SEM GTIN	Unidade Comercial L	Quantidade Comercial 8.347
Código EAN Tributável SEM GTIN	Unidade Tributável L	Quantidade Tributável 8.347
Valor Unitário de Comercialização 5,99	Valor Unitário de Tributação 5,99	Valor Aproximado dos Tributos
Número do pedido de compra	Item do pedido de compra	Número da FCI

Codificação NVE

ICMS NORMAL E ST

CONTRIBUIÇÃO PARA FINANCIAMENTO DA SEGURIDADE SOCIAL (COFINS)

Código de Situação Tributária

04 - Operação Tributável (tributação monofásica (alíquota zero))

DETALHAMENTO ESPECÍFICO DE COMBUSTÍVEL

Código do Produto da ANP	CODIF	Quantidade Combustível Faturada	UF de Consumo
320102001			DF

Item - 32

Descrição	Quantidade	Unidade Comercial	Valor(R\$)
GASOLINA C COMUM	17.271	L	100,00
Código do produto	Código NCM	Gênero	
4	27101259		
Código EX da TIP	CFOP	Outras Despesas Acessórias	
	5929		
Valor do Desconto	Valor Total do Frete	Valor do Seguro	
Indicador de Composição do Valor Total da NF-e			
Código EAN Comercial	Unidade Comercial	Quantidade Comercial	
SEM GTIN	L	17.271	
Código EAN Tributável	Unidade Tributável	Quantidade Tributável	
SEM GTIN	L	17.271	
Valor Unitário de Comercialização	Valor Unitário de Tributação	Valor Aproximado dos Tributos	
5,79	5,79		
Número do pedido de compra	Item do pedido de compra	Número da FCI	
Codificação NVE			

ICMS NORMAL E ST

CONTRIBUIÇÃO PARA FINANCIAMENTO DA SEGURIDADE SOCIAL (COFINS)

Código de Situação Tributária

04 - Operação Tributável (tributação monofásica (alíquota zero))

DETALHAMENTO ESPECÍFICO DE COMBUSTÍVEL

Código do Produto da ANP	CODIF	Quantidade Combustível Faturada	UF de Consumo
320102001			DF

Item - 33

Descrição	Quantidade	Unidade Comercial	Valor(R\$)
GASOLINA C COMUM	17.271	L	100,00
Código do produto	Código NCM	Gênero	
4	27101259		
Código EX da TIP	CFOP	Outras Despesas Acessórias	
	5929		
Valor do Desconto	Valor Total do Frete	Valor do Seguro	
Indicador de Composição do Valor Total da NF-e			
Código EAN Comercial	Unidade Comercial	Quantidade Comercial	
SEM GTIN	L	17.271	
Código EAN Tributável	Unidade Tributável	Quantidade Tributável	
SEM GTIN	L	17.271	
Valor Unitário de Comercialização	Valor Unitário de Tributação	Valor Aproximado dos Tributos	
5,79	5,79		
Número do pedido de compra	Item do pedido de compra	Número da FCI	
Codificação NVE			

ICMS NORMAL E ST

CONTRIBUIÇÃO PARA FINANCIAMENTO DA SEGURIDADE SOCIAL (COFINS)

Código de Situação Tributária

04 - Operação Tributável (tributação monofásica (alíquota zero))

DETALHAMENTO ESPECÍFICO DE COMBUSTÍVEL

Código do Produto da ANP	CODIF	Quantidade Combustível Faturada	UF de Consumo
320102001			DF

Item - 34

Descrição	Quantidade	Unidade Comercial	Valor(R\$)
ETANOL HIDRATADO COMUM	12.224	L	50,00
Código do produto	Código NCM	Gênero	
2	22071090		

Código EX da TIP	CFOP 5929	Outras Despesas Acessórias
Valor do Desconto	Valor Total do Frete	Valor do Seguro
Indicador de Composição do Valor Total da NF-e		
Código EAN Comercial SEM GTIN	Unidade Comercial L	Quantidade Comercial 12.224
Código EAN Tributável SEM GTIN	Unidade Tributável L	Quantidade Tributável 12.224
Valor Unitário de Comercialização 4,09	Valor Unitário de Tributação 4,09	Valor Aproximado dos Tributos
Número do pedido de compra	Item do pedido de compra	Número da FCI

Codificação NVE

ICMS NORMAL E ST

Origem da Mercadoria

0 - Nacional

Tributação do ICMS

60 - ICMS cobrado anteriormente por substituição tributária

Valor da BC do ICMS ST retido

Valor do ICMS ST retido

CONTRIBUIÇÃO PARA FINANCIAMENTO DA SEGURIDADE SOCIAL (COFINS)

Código de Situação Tributária

04 - Operação Tributável (tributação monofásica (alíquota zero))

DETALHAMENTO ESPECÍFICO DE COMBUSTÍVEL

Código do Produto da ANP	CODIF	Quantidade Combustível Faturada	UF de Consumo
810101001			DF

Item - 35

Descrição	Quantidade	Unidade Comercial	Valor(R\$)
GASOLINA C COMUM	33.388	L	199,99
Código do produto 4	Código NCM 27101259	Gênero	
Código EX da TIP	CFOP 5929	Outras Despesas Acessórias 0,01	
Valor do Desconto	Valor Total do Frete	Valor do Seguro	
Indicador de Composição do Valor Total da NF-e			
Código EAN Comercial SEM GTIN	Unidade Comercial L	Quantidade Comercial 33.388	
Código EAN Tributável SEM GTIN	Unidade Tributável L	Quantidade Tributável 33.388	
Valor Unitário de Comercialização 5,99	Valor Unitário de Tributação 5,99	Valor Aproximado dos Tributos	
Número do pedido de compra	Item do pedido de compra	Número da FCI	

Codificação NVE

ICMS NORMAL E ST

CONTRIBUIÇÃO PARA FINANCIAMENTO DA SEGURIDADE SOCIAL (COFINS)

Código de Situação Tributária

04 - Operação Tributável (tributação monofásica (alíquota zero))

DETALHAMENTO ESPECÍFICO DE COMBUSTÍVEL

Código do Produto da ANP	CODIF	Quantidade Combustível Faturada	UF de Consumo
320102001			DF

Item - 36

Descrição	Quantidade	Unidade Comercial	Valor(R\$)
GASOLINA C COMUM	16.694	L	100,00
Código do produto 4	Código NCM 27101259	Gênero	
Código EX da TIP	CFOP 5929	Outras Despesas Acessórias	
Valor do Desconto	Valor Total do Frete	Valor do Seguro	
Indicador de Composição do Valor Total da NF-e			
Código EAN Comercial SEM GTIN	Unidade Comercial L	Quantidade Comercial 16.694	

Código EAN Tributável SEM GTIN	Unidade Tributável L	Quantidade Tributável 16.694
Valor Unitário de Comercialização 5,99	Valor Unitário de Tributação 5,99	Valor Aproximado dos Tributos
Número do pedido de compra	Item do pedido de compra	Número da FCI

Codificação NVE

ICMS NORMAL E ST

CONTRIBUIÇÃO PARA FINANCIAMENTO DA SEGURIDADE SOCIAL (COFINS)

Código de Situação Tributária
04 - Operação Tributável (tributação monofásica (alíquota zero))

DETALHAMENTO ESPECÍFICO DE COMBUSTÍVEL

Código do Produto da ANP 320102001	CODIF	Quantidade Combustível Faturada	UF de Consumo DF
--	--------------	--	----------------------------

Item - 37

Descrição GASOLINA C COMUM	Quantidade 8.347	Unidade Comercial L	Valor(R\$) 50,00
Código do produto 4	Código NCM 27101259	Gênero	
Código EX da TIP	CFOP 5929	Outras Despesas Acessórias	
Valor do Desconto	Valor Total do Frete	Valor do Seguro	

Indicador de Composição do Valor Total da NF-e

Código EAN Comercial SEM GTIN	Unidade Comercial L	Quantidade Comercial 8.347
Código EAN Tributável SEM GTIN	Unidade Tributável L	Quantidade Tributável 8.347
Valor Unitário de Comercialização 5,99	Valor Unitário de Tributação 5,99	Valor Aproximado dos Tributos
Número do pedido de compra	Item do pedido de compra	Número da FCI

Codificação NVE

ICMS NORMAL E ST

CONTRIBUIÇÃO PARA FINANCIAMENTO DA SEGURIDADE SOCIAL (COFINS)

Código de Situação Tributária
04 - Operação Tributável (tributação monofásica (alíquota zero))

DETALHAMENTO ESPECÍFICO DE COMBUSTÍVEL

Código do Produto da ANP 320102001	CODIF	Quantidade Combustível Faturada	UF de Consumo DF
--	--------------	--	----------------------------

Item - 38

Descrição GASOLINA C COMUM	Quantidade 16.694	Unidade Comercial L	Valor(R\$) 100,00
Código do produto 4	Código NCM 27101259	Gênero	
Código EX da TIP	CFOP 5929	Outras Despesas Acessórias	
Valor do Desconto	Valor Total do Frete	Valor do Seguro	

Indicador de Composição do Valor Total da NF-e

Código EAN Comercial SEM GTIN	Unidade Comercial L	Quantidade Comercial 16.694
Código EAN Tributável SEM GTIN	Unidade Tributável L	Quantidade Tributável 16.694
Valor Unitário de Comercialização 5,99	Valor Unitário de Tributação 5,99	Valor Aproximado dos Tributos
Número do pedido de compra	Item do pedido de compra	Número da FCI

Codificação NVE

ICMS NORMAL E ST

CONTRIBUIÇÃO PARA FINANCIAMENTO DA SEGURIDADE SOCIAL (COFINS)

Código de Situação Tributária
04 - Operação Tributável (tributação monofásica (alíquota zero))

DETALHAMENTO ESPECÍFICO DE COMBUSTÍVEL

Código do Produto da ANP
320102001

CODIF

Quantidade Combustível Faturada

UF de Consumo
DF

Item - 39

Descrição	Quantidade	Unidade Comercial	Valor(R\$)
GASOLINA C COMUM	8.347	L	50,00
Código do produto 4	Código NCM 27101259		Gênero
Código EX da TIP	CFOP 5929		Outras Despesas Acessórias
Valor do Desconto	Valor Total do Frete		Valor do Seguro
Indicador de Composição do Valor Total da NF-e			
Código EAN Comercial SEM GTIN	Unidade Comercial L		Quantidade Comercial 8.347
Código EAN Tributável SEM GTIN	Unidade Tributável L		Quantidade Tributável 8.347
Valor Unitário de Comercialização 5,99	Valor Unitário de Tributação 5,99		Valor Aproximado dos Tributos
Número do pedido de compra	Item do pedido de compra		Número da FCI
Codificação NVE			

ICMS NORMAL E ST

CONTRIBUIÇÃO PARA FINANCIAMENTO DA SEGURIDADE SOCIAL (COFINS)

Código de Situação Tributária
04 - Operação Tributável (tributação monofásica (alíquota zero))

DETALHAMENTO ESPECÍFICO DE COMBUSTÍVEL

Código do Produto da ANP
320102001

CODIF

Quantidade Combustível Faturada

UF de Consumo
DF

Item - 40

Descrição	Quantidade	Unidade Comercial	Valor(R\$)
GASOLINA C COMUM	1.669	L	10,00
Código do produto 4	Código NCM 27101259		Gênero
Código EX da TIP	CFOP 5929		Outras Despesas Acessórias
Valor do Desconto	Valor Total do Frete		Valor do Seguro
Indicador de Composição do Valor Total da NF-e			
Código EAN Comercial SEM GTIN	Unidade Comercial L		Quantidade Comercial 1.669
Código EAN Tributável SEM GTIN	Unidade Tributável L		Quantidade Tributável 1.669
Valor Unitário de Comercialização 5,99	Valor Unitário de Tributação 5,99		Valor Aproximado dos Tributos
Número do pedido de compra	Item do pedido de compra		Número da FCI
Codificação NVE			

ICMS NORMAL E ST

CONTRIBUIÇÃO PARA FINANCIAMENTO DA SEGURIDADE SOCIAL (COFINS)

Código de Situação Tributária
04 - Operação Tributável (tributação monofásica (alíquota zero))

DETALHAMENTO ESPECÍFICO DE COMBUSTÍVEL

Código do Produto da ANP
320102001

CODIF

Quantidade Combustível Faturada

UF de Consumo
DF

Item - 41

Descrição	Quantidade	Unidade Comercial	Valor(R\$)
GASOLINA C COMUM	31.725	L	190,03
Código do produto 4	Código NCM 27101259		Gênero
Código EX da TIP	CFOP 5929		Outras Despesas Acessórias
Valor do Desconto	Valor Total do Frete		Valor do Seguro
Indicador de Composição do Valor Total da NF-e			

Código EAN Comercial SEM GTIN	Unidade Comercial L	Quantidade Comercial 31.725
Código EAN Tributável SEM GTIN	Unidade Tributável L	Quantidade Tributável 31.725
Valor Unitário de Comercialização 5,99	Valor Unitário de Tributação 5,99	Valor Aproximado dos Tributos
Número do pedido de compra	Item do pedido de compra	Número da FCI

Codificação NVE

ICMS NORMAL E ST

CONTRIBUIÇÃO PARA FINANCIAMENTO DA SEGURIDADE SOCIAL (COFINS)

Código de Situação Tributária
04 - Operação Tributável (tributação monofásica (alíquota zero))

DETALHAMENTO ESPECÍFICO DE COMBUSTÍVEL

Código do Produto da ANP	CODIF	Quantidade Combustível Faturada	UF de Consumo
320102001			DF

Item - 42

Descrição	Quantidade	Unidade Comercial	Valor(R\$)
GASOLINA C COMUM	8.347	L	50,00
Código do produto 4	Código NCM 27101259	Gênero	
Código EX da TIP	CFOP 5929	Outras Despesas Acessórias	
Valor do Desconto	Valor Total do Frete	Valor do Seguro	

Indicador de Composição do Valor Total da NF-e

Código EAN Comercial SEM GTIN	Unidade Comercial L	Quantidade Comercial 8.347
Código EAN Tributável SEM GTIN	Unidade Tributável L	Quantidade Tributável 8.347
Valor Unitário de Comercialização 5,99	Valor Unitário de Tributação 5,99	Valor Aproximado dos Tributos
Número do pedido de compra	Item do pedido de compra	Número da FCI

Codificação NVE

ICMS NORMAL E ST

CONTRIBUIÇÃO PARA FINANCIAMENTO DA SEGURIDADE SOCIAL (COFINS)

Código de Situação Tributária
04 - Operação Tributável (tributação monofásica (alíquota zero))

DETALHAMENTO ESPECÍFICO DE COMBUSTÍVEL

Código do Produto da ANP	CODIF	Quantidade Combustível Faturada	UF de Consumo
320102001			DF

Item - 43

Descrição	Quantidade	Unidade Comercial	Valor(R\$)
GASOLINA C COMUM	16.694	L	100,00
Código do produto 4	Código NCM 27101259	Gênero	
Código EX da TIP	CFOP 5929	Outras Despesas Acessórias	
Valor do Desconto	Valor Total do Frete	Valor do Seguro	

Indicador de Composição do Valor Total da NF-e

Código EAN Comercial SEM GTIN	Unidade Comercial L	Quantidade Comercial 16.694
Código EAN Tributável SEM GTIN	Unidade Tributável L	Quantidade Tributável 16.694
Valor Unitário de Comercialização 5,99	Valor Unitário de Tributação 5,99	Valor Aproximado dos Tributos
Número do pedido de compra	Item do pedido de compra	Número da FCI

Codificação NVE

ICMS NORMAL E ST

CONTRIBUIÇÃO PARA FINANCIAMENTO DA SEGURIDADE SOCIAL (COFINS)

Código de Situação Tributária

DETALHAMENTO ESPECÍFICO DE COMBUSTÍVEL

Código do Produto da ANP	CODIF	Quantidade Combustível Faturada	UF de Consumo
320102001			DF

Totais

Imposto Sobre Circulação de Mercadorias e Serviços (ICMS)

Base de Cálculo ICMS 0,00	Valor do ICMS 0,00	Base de Cálculo ICMS ST 0,00	Valor ICMS Substituição 0,00
Valor ICMS FCP/UF dest 0,00	Valor ICMS Int UF dest 0,00	Valor ICMS Int UF remet 0,00	
Valor Total dos Produtos 3.600,00	Valor do Frete 0,00	Valor do Seguro 0,00	Outras Despesas Acessórias 0,03
Valor Total do IPI 0,00	Valor Total da NFE 3.600,03	Valor Total dos Descontos 0,00	Valor Total do II 0,00
Valor do PIS 0,00		Valor da COFINS 0,00	

Transporte

Dados do Transporte

Modalidade do Frete
9 - Sem Frete

Dados da Cobrança

Dados da Cobrança

Formas de Pagamento

Forma de Pagamento	Valor do Pagamento	Tipo	CNPJ da Credenciadora	Bandeira da Operadora	Número de Autorização
90 - Sem Pagamento	0,00				

Informações Adicionais

Informações Adicionais

Formato de Impressão DANFE 1 - DANFE normal, retrato	Versão XSLT v3.1.0
--	------------------------------

Informações Complementares de Interesse do Contribuinte

Descrição

Val Aprox Tributos R\$427,20 Federal R\$760,41 Estadual Fonte: IBPT. NFC-e [001] Referenciadas: N:467080|Data:02/08/2024, N:467800|Data:08/08/2024, N:467801|Data:08/08/2024, N:467899|Data:08/08/2024, N:467954|Data:09/08/2024, N:468083|Data:10/08/2024, N:468583|Data:14/08/2024, N:468640|Data:15/08/2024, N:469098|Data:20/08/2024, N:469105|Data:20/08/2024, N:469432|Data:22/08/2024, N:469702|Data:25/08/2024, N:469740|Data:26/08/2024, N:469909|Data:28/08/2024, N:450633|Data:01/08/2024, N:450768|Data:02/08/2024, N:450944|Data:02/08/2024, N:450985|Data:03/08/2024, N:451288|Data:05/08/2024, N:451409|Data:05/08/2024, N:451507|Data:06/08/2024, N:451508|Data:06/08/2024, N:452418|Data:11/08/2024, N:452567|Data:12/08/2024, N:452568|Data:12/08/2024, N:452735|Data:13/08/2024, N:452812|Data:13/08/2024, N:452813|Data:13/08/2024, N:453290|Data:16/08/2024, N:453291|Data:16/08/2024, N:453476|Data:17/08/2024, N:453999|Data:20/08/2024, N:454000|Data:20/08/2024, N:454317|Data:22/08/2024, N:454318|Data:22/08/2024, N:454546|Data:23/08/2024, N:455375|Data:27/08/2024, N:455862|Data:29/08/2024, N:455948|Data:29/08/2024, N:456027|Data:30/08/2024, NFC-e [001] Referenciadas: N:467080|Data:02/08/2024, N:467800|Data:08/08/2024, N:467801|Data:08/08/2024, N:467899|Data:08/08/2024, N:467954|Data:09/08/2024, N:468083|Data:10/08/2024, N:468583|Data:14/08/2024, N:468640|Data:15/08/2024, N:469098|Data:20/08/2024, N:469105|Data:20/08/2024, N:469432|Data:22/08/2024, N:469702|Data:25/08/2024, N:469740|Data:26/08/2024, N:469909|Data:28/08/2024, N:450633|Data:01/08/2024, N:450768|Data:02/08/2024, N:450944|Data:02/08/2024, N:450985|Data:03/08/2024, N:451288|Data:05/08/2024, N:451409|Data:05/08/2024, N:451507|Data:06/08/2024, N:451508|Data:06/08/2024, N:452418|Data:11/08/2024, N:452567|Data:12/08/2024, N:452568|Data:12/08/2024, N:452735|Data:13/08/2024, N:452812|Data:13/08/2024, N:452813|Data:13/08/2024, N:453290|Data:16/08/2024, N:453291|Data:16/08/2024, N:453476|Data:17/08/2024, N:453999|Data:20/08/2024, N:454000|Data:20/08/2024, N:454317|Data:22/08/2024, N:454318|Data:22/08/2024, N:454546|Data:23/08/2024, N:455375|Data:27/08/2024, N:455862|Data:29/08/2024, N:455948|Data:29/08/2024, N:456027|Data:30/08/2024, OBS: - -

Informações Complementares de Interesse do Contribuinte

Nota Fiscal

Código da UF	Ano / Mês	CNPJ
Modelo	Série	Número

Nota Fiscal Eletrônica

Chave de Acesso

5324 0803 4691 8200 0132 6500 2000 4506 3310 0924 9990

Nota Fiscal**Código da UF****Ano / Mês****CNPJ****Modelo****Série****Número****Nota Fiscal Eletrônica****Chave de Acesso**

5324 0803 4691 8200 0132 6500 2000 4507 6814 1327 9350

Nota Fiscal**Código da UF****Ano / Mês****CNPJ****Modelo****Série****Número****Nota Fiscal Eletrônica****Chave de Acesso**

5324 0803 4691 8200 0132 6500 2000 4509 4419 9796 8494

Nota Fiscal**Código da UF****Ano / Mês****CNPJ****Modelo****Série****Número****Nota Fiscal Eletrônica****Chave de Acesso**

5324 0803 4691 8200 0132 6500 2000 4509 8510 4926 3172

Nota Fiscal**Código da UF****Ano / Mês****CNPJ****Modelo****Série****Número****Nota Fiscal Eletrônica****Chave de Acesso**

5324 0803 4691 8200 0132 6500 2000 4512 8818 1740 1491

Nota Fiscal**Código da UF****Ano / Mês****CNPJ****Modelo****Série****Número****Nota Fiscal Eletrônica****Chave de Acesso**

5324 0803 4691 8200 0132 6500 2000 4514 0911 5523 0580

Nota Fiscal**Código da UF****Ano / Mês****CNPJ****Modelo****Série****Número****Nota Fiscal Eletrônica****Chave de Acesso**

5324 0803 4691 8200 0132 6500 2000 4515 0718 3614 7919

Nota Fiscal**Código da UF****Ano / Mês****CNPJ****Modelo****Série****Número****Nota Fiscal Eletrônica****Chave de Acesso**

5324 0803 4691 8200 0132 6500 2000 4515 0817 6956 8366

Nota Fiscal**Código da UF****Ano / Mês****CNPJ****Modelo****Série****Número****Nota Fiscal Eletrônica**

Chave de Acesso

5324 0803 4691 8200 0132 6500 2000 4524 1816 0047 9295

Nota Fiscal**Código da UF****Ano / Mês****CNPJ****Modelo****Série****Número****Nota Fiscal Eletrônica****Chave de Acesso**

5324 0803 4691 8200 0132 6500 2000 4525 6716 0146 0547

Nota Fiscal**Código da UF****Ano / Mês****CNPJ****Modelo****Série****Número****Nota Fiscal Eletrônica****Chave de Acesso**

5324 0803 4691 8200 0132 6500 2000 4525 6818 1424 4660

Nota Fiscal**Código da UF****Ano / Mês****CNPJ****Modelo****Série****Número****Nota Fiscal Eletrônica****Chave de Acesso**

5324 0803 4691 8200 0132 6500 2000 4527 3513 1213 9496

Nota Fiscal**Código da UF****Ano / Mês****CNPJ****Modelo****Série****Número****Nota Fiscal Eletrônica****Chave de Acesso**

5324 0803 4691 8200 0132 6500 2000 4528 1212 7506 8030

Nota Fiscal**Código da UF****Ano / Mês****CNPJ****Modelo****Série****Número****Nota Fiscal Eletrônica****Chave de Acesso**

5324 0803 4691 8200 0132 6500 2000 4528 1316 4090 4804

Nota Fiscal**Código da UF****Ano / Mês****CNPJ****Modelo****Série****Número****Nota Fiscal Eletrônica****Chave de Acesso**

5324 0803 4691 8200 0132 6500 2000 4532 9014 4975 5876

Nota Fiscal**Código da UF****Ano / Mês****CNPJ****Modelo****Série****Número****Nota Fiscal Eletrônica****Chave de Acesso**

5324 0803 4691 8200 0132 6500 2000 4532 9113 6867 5560

Nota Fiscal**Código da UF****Ano / Mês****CNPJ****Modelo****Série****Número****Nota Fiscal Eletrônica**

Chave de Acesso

5324 0803 4691 8200 0132 6500 2000 4534 7612 6577 9898

Nota Fiscal**Código da UF****Ano / Mês****CNPJ****Modelo****Série****Número****Nota Fiscal Eletrônica****Chave de Acesso**

5324 0803 4691 8200 0132 6500 2000 4539 9915 3384 0726

Nota Fiscal**Código da UF****Ano / Mês****CNPJ****Modelo****Série****Número****Nota Fiscal Eletrônica****Chave de Acesso**

5324 0803 4691 8200 0132 6500 2000 4540 0012 3166 0272

Nota Fiscal**Código da UF****Ano / Mês****CNPJ****Modelo****Série****Número****Nota Fiscal Eletrônica****Chave de Acesso**

5324 0803 4691 8200 0132 6500 2000 4543 1717 7388 5291

Nota Fiscal**Código da UF****Ano / Mês****CNPJ****Modelo****Série****Número****Nota Fiscal Eletrônica****Chave de Acesso**

5324 0803 4691 8200 0132 6500 2000 4543 1815 0855 3003

Nota Fiscal**Código da UF****Ano / Mês****CNPJ****Modelo****Série****Número****Nota Fiscal Eletrônica****Chave de Acesso**

5324 0803 4691 8200 0132 6500 2000 4545 4617 3902 4877

Nota Fiscal**Código da UF****Ano / Mês****CNPJ****Modelo****Série****Número****Nota Fiscal Eletrônica****Chave de Acesso**

5324 0803 4691 8200 0132 6500 2000 4553 7512 8037 4590

Nota Fiscal**Código da UF****Ano / Mês****CNPJ****Modelo****Série****Número****Nota Fiscal Eletrônica****Chave de Acesso**

5324 0803 4691 8200 0132 6500 2000 4558 6214 6613 2218

Nota Fiscal**Código da UF****Ano / Mês****CNPJ****Modelo****Série****Número****Nota Fiscal Eletrônica**

Chave de Acesso

5324 0803 4691 8200 0132 6500 2000 4559 4819 9104 9847

Nota Fiscal**Código da UF****Ano / Mês****CNPJ****Modelo****Série****Número****Nota Fiscal Eletrônica****Chave de Acesso**

5324 0803 4691 8200 0132 6500 2000 4560 2719 7235 2110

Nota Fiscal**Código da UF****Ano / Mês****CNPJ****Modelo****Série****Número****Nota Fiscal Eletrônica****Chave de Acesso**

5324 0803 4691 8200 0132 6500 1000 4670 8012 3100 4806

Nota Fiscal**Código da UF****Ano / Mês****CNPJ****Modelo****Série****Número****Nota Fiscal Eletrônica****Chave de Acesso**

5324 0803 4691 8200 0132 6500 1000 4678 0017 1613 4097

Nota Fiscal**Código da UF****Ano / Mês****CNPJ****Modelo****Série****Número****Nota Fiscal Eletrônica****Chave de Acesso**

5324 0803 4691 8200 0132 6500 1000 4678 0118 3220 1355

Nota Fiscal**Código da UF****Ano / Mês****CNPJ****Modelo****Série****Número****Nota Fiscal Eletrônica****Chave de Acesso**

5324 0803 4691 8200 0132 6500 1000 4678 9917 5887 0231

Nota Fiscal**Código da UF****Ano / Mês****CNPJ****Modelo****Série****Número****Nota Fiscal Eletrônica****Chave de Acesso**

5324 0803 4691 8200 0132 6500 1000 4679 5413 5606 8132

Nota Fiscal**Código da UF****Ano / Mês****CNPJ****Modelo****Série****Número****Nota Fiscal Eletrônica****Chave de Acesso**

5324 0803 4691 8200 0132 6500 1000 4680 8317 3948 5485

Nota Fiscal**Código da UF****Ano / Mês****CNPJ****Modelo****Série****Número****Nota Fiscal Eletrônica**

Chave de Acesso

5324 0803 4691 8200 0132 6500 1000 4685 8319 4619 1891

Nota Fiscal**Código da UF****Ano / Mês****CNPJ****Modelo****Série****Número****Nota Fiscal Eletrônica****Chave de Acesso**

5324 0803 4691 8200 0132 6500 1000 4686 4018 3433 5784

Nota Fiscal**Código da UF****Ano / Mês****CNPJ****Modelo****Série****Número****Nota Fiscal Eletrônica****Chave de Acesso**

5324 0803 4691 8200 0132 6500 1000 4690 9817 5469 7568

Nota Fiscal**Código da UF****Ano / Mês****CNPJ****Modelo****Série****Número****Nota Fiscal Eletrônica****Chave de Acesso**

5324 0803 4691 8200 0132 6500 1000 4691 0518 9755 5135

Nota Fiscal**Código da UF****Ano / Mês****CNPJ****Modelo****Série****Número****Nota Fiscal Eletrônica****Chave de Acesso**

5324 0803 4691 8200 0132 6500 1000 4694 3219 6288 0213

Nota Fiscal**Código da UF****Ano / Mês****CNPJ****Modelo****Série****Número****Nota Fiscal Eletrônica****Chave de Acesso**

5324 0803 4691 8200 0132 6500 1000 4697 0217 2850 1772

Nota Fiscal**Código da UF****Ano / Mês****CNPJ****Modelo****Série****Número****Nota Fiscal Eletrônica****Chave de Acesso**

5324 0803 4691 8200 0132 6500 1000 4697 4011 1543 3323

Nota Fiscal**Código da UF****Ano / Mês****CNPJ****Modelo****Série****Número****Nota Fiscal Eletrônica****Chave de Acesso**

5324 0803 4691 8200 0132 6500 1000 4699 0915 9413 3733

Imprimir Danfe

Voltar principal

[Nova Pesquisa \(https://www.nfse.gov.br/consultapublica\)](https://www.nfse.gov.br/consultapublica)

[Download DANFS-e \(/ConsultaPublica/Download/DANFSe?chave=ZmZKUitUWWtHZzIYdFJiOXVMTlo1Z05jdGV\)](/ConsultaPublica/Download/DANFSe?chave=ZmZKUitUWWtHZzIYdFJiOXVMTlo1Z05jdGV)

[Versão para impressão \(/ConsultaPublica/NFSe/Impressao?chave=ZmZKUitUWWtHZzIYdFJiOXVMTlo1Z05jdGV\)](/ConsultaPublica/NFSe/Impressao?chave=ZmZKUitUWWtHZzIYdFJiOXVMTlo1Z05jdGV)

Identificação da NFS-e

Chave de acesso

5300108224326302200015700000000001724092188762466

Data de geração

12/09/2024 às 11:33:53-03:00

Versão

1.00

Identificação do DPS

Número

16

Série

900

Data de emissão

12/09/2024 às 11:33:53-03:00

Versão

1.00

NFS-e

Pessoas

Serviço

Outros Tributos

Emitente

Razão Social

43.263.022 GERMANO RAMTHUN FILHO

CNPJ

43.263.022/0001-57

Inscrição Municipal

-

Situação Perante o Simples Nacional

Microempreendedor Individual (MEI)

Regime Especial de Tributação

Nenhum

Endereço do Estabelecimento/Domicílio

5, 14, Bairro PORTAL DO AMANHECER V (PRIVE - PLANALTINA), CEP 73366673, Brasília/DF

Telefone

[REDACTED]

Email

germanoramthun@gmail.com

Tributação Municipal

Tributação do ISSQN

1 - Operação Tributável

País Resultado da Prestação de Serviço

-

Município de Incidência

Brasília/DF

Tipo de Imunidade

-

Suspensão do ISSQN

-

Número processo suspensão

-

Benefício Municipal - BM

-

Valor do Serviço

R\$ 3.800,00

Desconto incondicionado

R\$ 0,00

Total Deduções/Reduções

R\$ 0,00

Total Benefício Municipal

R\$ 0,00

Base de Cálculo

R\$ 0,00

Alíquota

0,00

%

Valor do ISSQN

R\$ 0,00

Retenção

1 - Não Retido

Outras Informações

Versão da Aplicação

EmissorWeb_1.3.0.0

Ambiente Gerador

2 - Sefin Nacional NFS-e

Situação da NFS-e

[Nova Pesquisa \(https://www.nfse.gov.br/consultapublica\)](https://www.nfse.gov.br/consultapublica)

[Download DANFS-e \(/ConsultaPublica/Download/DANFSe?chave=ZmZKUitUWWtHZzIYdFJiOXVMTIo1Z05jdGw\)](/ConsultaPublica/Download/DANFSe?chave=ZmZKUitUWWtHZzIYdFJiOXVMTIo1Z05jdGw)

[Versão para impressão \(/ConsultaPublica/NFSe/Impressao?chave=ZmZKUitUWWtHZzIYdFJiOXVMTIo1Z05jdGw\)](/ConsultaPublica/NFSe/Impressao?chave=ZmZKUitUWWtHZzIYdFJiOXVMTIo1Z05jdGw)



Receita Federal (<http://idg.receita.fazenda.gov.br/>)



SEBRAE (<http://www.sebrae.com.br/>)



CNM (<http://www.cnm.org.br/>)
CONFEDERAÇÃO NACIONAL DE MUNICÍPIOS



ABRASF (<http://www.abrasf.org.br/>)



SECEX (<http://portal.siscomex.gov.br/legislacao/orgaos/secretaria-de-comercio-exterior-secex>)

Consulta Pública da NFS-e | Versão 1.3.0.0



Relatório de Autenticidade da NFS-e

Filtros: inscrição municipal: 0815317900193 - Série do Documento Fiscal: Nota Fiscal de Serviço Eletrônica - NFS-e - Número do Documento Fiscal: 40 - Chave Identificação:

242E42A7D0

Emissor	Data da Emissão	Série	Nº do Documento	Status
INSTITUTO DE GESTAO E INTEGRACAO AO MUNDO DO	03/09/2024	Nota Fiscal de Serviço Eletrônica - NFS-e	40	DOCUMENTO FISCAL VÁLIDO

Total de Registros: 1



DESPACHO

DESPACHO DO SETOR DE
CONTABILIDADE

Ao Gabinete da Segunda Secretaria,

Encaminhamos os autos para obtenção da autorização de liquidação e pagamento da despesa, uma vez que já realizamos as conferências necessárias, conforme detalhado a seguir:

Empenhos:

Processo	NE	Favorecido	Valor
00001-00005121/2024-03	2024NE00200	[REDACTED] - PEDRO PAULO DE OLIVEIRA	R\$ 17.967,51
TOTAL:			R\$ 17.967,51

Documentos:

Tipo	Número	Valor
Outros	Parecer 27 (SEI 1823939)	R\$ 17.967,51
TOTAL:		R\$ 17.967,51

Valor Bruto R\$
17.967,51

Valor Líquido R\$
17.967,51

Beatriz Montenegro Bazzi

Chefe do Núcleo de Processamento e Liquidação de Despesas

Paulo César da Silva Rego

Chefe do Setor de Contabilidade

Ao Ordenador de Despesas,

Para apreciação e deliberação, nos termos da instrução do Setor de Contabilidade e em conformidade com o §1º do art. 246 do Regimento Interno da Câmara Legislativa do Distrito Federal.

André Luiz Perez Nunes

Secretário Executivo da Segunda Secretaria

**AUTORIZAÇÃO DE
LIQUIDAÇÃO**

Empenhos:

Processo	NE	Favorecido	Valor
00001-00005121/2024-03	2024NE00200	██████████ - PEDRO PAULO DE OLIVEIRA	R\$ 17.967,51
TOTAL:			R\$ 17.967,51

Documentos:

Tipo	Número	Valor
Outros	Parecer 27 (SEI 1823939)	R\$ 17.967,51
TOTAL:		R\$ 17.967,51

Valor Bruto R\$
 17.967,51

Valor Líquido R\$
 17.967,51

Autorizo a liquidação e o pagamento da despesa, conforme detalhado acima nos termos dos artigos 56 a 72 do Decreto n.º 32.598 de dezembro de 2010, condicionada a verificação da regularidade fiscal do credor antes de seu efetivo pagamento.

Encaminhe-se ao Setor de Contabilidade para emissão da(s) Nota(s) de Lançamento(s) e posteriormente ao Setor de Finanças para emissão da(s) Ordem(ns) Bancária(s) e para movimentações bancárias que se façam necessárias ao efetivo pagamento da despesa, em contas de titularidade desta Casa Legislativa (070-00218-006136-0 com Domicílio Bancário Destino: 070-00218-BANCO e 001-42005-7656-2).

João Monteiro Neto

Secretário Geral e Ordenador de Despesas - Ato do Presidente nº 153 e 156, de 2024



Documento assinado eletronicamente por **BEATRIZ MONTENEGRO BAZZI** - Matr. 23548, **Chefe do Núcleo de Processamento e Liquidação de Despesas**, em 23/09/2024, às 17:28, conforme Art. 22, do Ato do Vice-Presidente nº 08, de 2019, publicado no Diário da Câmara Legislativa do Distrito Federal nº 214, de 14 de outubro de 2019.



Documento assinado eletronicamente por **PAULO CESAR DA SILVA REGO** - Matr. 11569, **Chefe do Setor de Contabilidade**, em 24/09/2024, às 09:20, conforme Art. 22, do Ato do Vice-Presidente nº 08, de 2019, publicado no Diário da Câmara Legislativa do Distrito Federal nº 214, de 14 de outubro de 2019.



Documento assinado eletronicamente por **ANDRE LUIZ PEREZ NUNES** - Matr. 21912, **Secretário(a)-Executivo(a)**, em 24/09/2024, às 10:54, conforme Art. 22, do Ato do Vice-Presidente nº 08, de 2019, publicado no Diário da Câmara Legislativa do Distrito Federal nº 214, de 14 de outubro de 2019.



Documento assinado eletronicamente por **JOAO MONTEIRO NETO** - Matr. 24064, **Secretário(a)-Geral da Mesa Diretora**, em 24/09/2024, às 14:54, conforme Art. 22, do Ato do Vice-Presidente nº 08, de 2019, publicado no Diário da Câmara Legislativa do Distrito Federal nº 214, de 14 de outubro de 2019.



A autenticidade do documento pode ser conferida no site:

http://sei.cl.df.gov.br/sei/controlador_externo.php?acao=documento_conferir&id_orgao_acesso_externo=0

Código Verificador: 1832613 Código CRC: 8FEE3539.

Praça Municipal, Quadra 2, Lote 5, 5º Andar, Sala 5.11– CEP 70094-902– Brasília-DF– Telefone: (61)3348-8568
www.cl.df.gov.br - secon@cl.df.gov.br

0001-00005121/2024-03

1832613v2