

# DIÁRIO DA CÂMARA LEGISLATIVA

Órgão Oficial do Poder Legislativo do Distrito Federal

Ano XXVIII - 8ª Legislatura

Suplemento do DCL Nº 14  
Brasília, quarta-feira, 16 de janeiro de 2019

## Sumário

### Seção 3

Anexos (Mapas e Tabela Única) ao PL 1988/2018 ..... 3



**CÂMARA  
LEGISLATIVA**  
DISTRITO FEDERAL

### Mesa Diretora

**Presidente:** Deputado Rafael Prudente

**Vice-Presidente:** Deputado Delmasso

**Primeiro Secretário:** Deputado Iolando Almeida - Suplente: Deputado Jorge Vianna

**Segundo Secretário:** Deputado Robério Negreiros - Suplente: Deputado Roosevelt Vilela

**Terceiro Secretário:** Deputado João Cardoso - Suplente: Deputada Jaqueline Silva

**Corregedor:** Deputado José Gomes

**Ouvidor:** Deputado Daniel Donizet

**Procuradora Especial da Mulher:** Deputada Júlia Lucy



COMISSÕES PERMANENTES

COMISSÃO DE CONSTITUIÇÃO E JUSTIÇA		COMISSÃO DE EDUCAÇÃO, SAÚDE E CULTURA	
Titulares	Suplentes	Titulares	Suplentes
Presidente: Reginaldo Sardinha Vice-Presidente: Martins Machado Daniel Donizet Roosevelt Vilela Prof. Reginaldo Veras	João Cardoso Delmasso Robério Negreiros Hermeto Cláudio Abrantes	Presidente: Jorge Vianna Vice-Presidente: Del. Fernando Fernandes Delmasso Prof. Reginaldo Veras Arlete Sampaio	Iolando Almeida Jaqueline Silva Valdelino Barcelos Hermeto Fábio Felix
COMISSÃO DE ECONOMIA, ORÇAMENTO E FINANÇAS		COMISSÃO DE SEGURANÇA	
Titulares	Suplentes	Titulares	Suplentes
Presidente: Agaciel Maia Vice-Presidente: José Gomes Eduardo Pedrosa Jaqueline Silva Júlia Lucy	Del. Fernando Fernandes Roosevelt Vilela Daniel Donizet Iolando Almeida Leandro Grass	Presidente: Roosevelt Vilela Vice-Presidente: Del. Fernando Fernandes Robério Negreiros Chico Vigilante Lula da Silva Hermeto	José Gomes Jaqueline Silva Agaciel Maia Fábio Felix Reginaldo Sardinha
COMISSÃO DE ASSUNTOS SOCIAIS		COMISSÃO DE DESENVOLVIMENTO ECONÔMICO SUSTENTÁVEL, CIÊNCIA, TECNOLOGIA, MEIO AMBIENTE E TURISMO	
Titulares	Suplentes	Titulares	Suplentes
Presidente: Martins Machado Vice-Presidente: José Gomes Iolando Almeida Fábio Felix Leandro Grass	Delmasso Robério Negreiros Jorge Vianna Arlete Sampaio Júlia Lucy	Presidente: Eduardo Pedrosa Vice-Presidente: Jaqueline Silva Delmasso Robério Negreiros Júlia Lucy	Jorge Vianna Agaciel Maia Martins Machado Valdelino Barcelos Leandro Grass
COMISSÃO DE DEFESA DO CONSUMIDOR		COMISSÃO DE FISCALIZAÇÃO, GOVERNANÇA, TRANSPARÊNCIA E CONTROLE	
Titulares	Suplentes	Titulares	Suplentes
Presidente: Chico Vigilante Lula da Silva Vice-Presidente: João Cardoso Jorge Vianna Valdelino Barcelos Cláudio Abrantes	Agaciel Maia Reginaldo Sardinha Hermeto Eduardo Pedrosa Prof. Reginaldo Veras	Presidente: Jaqueline Silva Vice-Presidente: Leandro Grass Martins Machado Robério Negreiros Agaciel Maia	Del. Fernando Fernandes Júlia Lucy Delmasso Reginaldo Sardinha Eduardo Pedrosa
COMISSÃO DE DEFESA DOS DIREITOS HUMANOS, CIDADANIA, ÉTICA E DECORO PARLAMENTAR		COMISSÃO DE TRANSPORTE E MOBILIDADE URBANA	
Titulares	Suplentes	Titulares	Suplentes
Presidente: Fábio Felix Vice-Presidente: Agaciel Maia Leandro Grass João Cardoso Iolando Almeida	Chico Vigilante Lula da Silva Robério Negreiros José Gomes Martins Machado Valdelino Barcelos	Presidente: Valdelino Barcelos Vice-Presidente: Reginaldo Sardinha Eduardo Pedrosa Roosevelt Vilela Daniel Donizet	Delmasso João Cardoso Iolando Almeida Jaqueline Silva Jorge Vianna
COMISSÃO DE ASSUNTOS FUNDIÁRIOS		atualizado em 09/01/2019	
Titulares	Suplentes		
Presidente: Hermeto Vice-Presidente: Valdelino Barcelos Cláudio Abrantes Roosevelt Vilela Arlete Sampaio	João Cardoso Martins Machado Eduardo Pedrosa José Gomes Chico Vigilante Lula da Silva		

8ª Legislatura

Deputado Agaciel Maia  
Deputada Arlete Sampaio  
Deputado Chico Vigilante Lula da Silva  
Deputado Cláudio Abrantes  
Deputado Daniel Donizet  
Deputado Delmasso  
Deputado Eduardo Pedrosa  
Deputado Fábio Felix  
Deputado Hermeto  
Deputado Iolando Almeida  
Deputada Jaqueline Silva  
Deputado João Cardoso

Deputado Jorge Vianna  
Deputado José Gomes  
Deputada Júlia Lucy  
Deputado Leandro Grass  
Deputado Martins Machado  
Deputado Prof. Reginaldo Veras  
Deputado Rafael Prudente  
Deputado Reginaldo Sardinha  
Deputado Robério Negreiros  
Deputado Roosevelt Vilela  
Deputada Telma Rufino  
Deputado Valdelino Barcelos

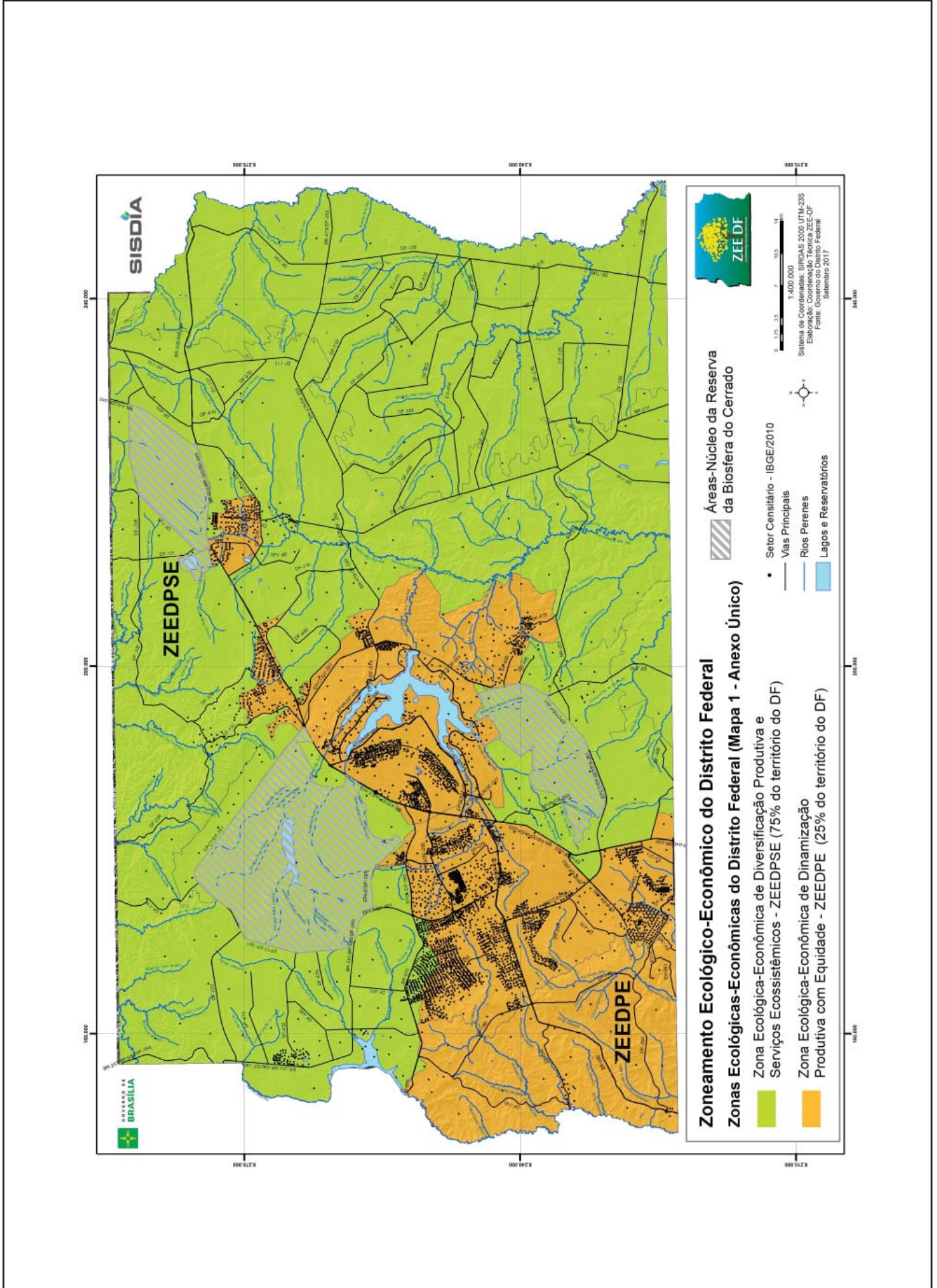

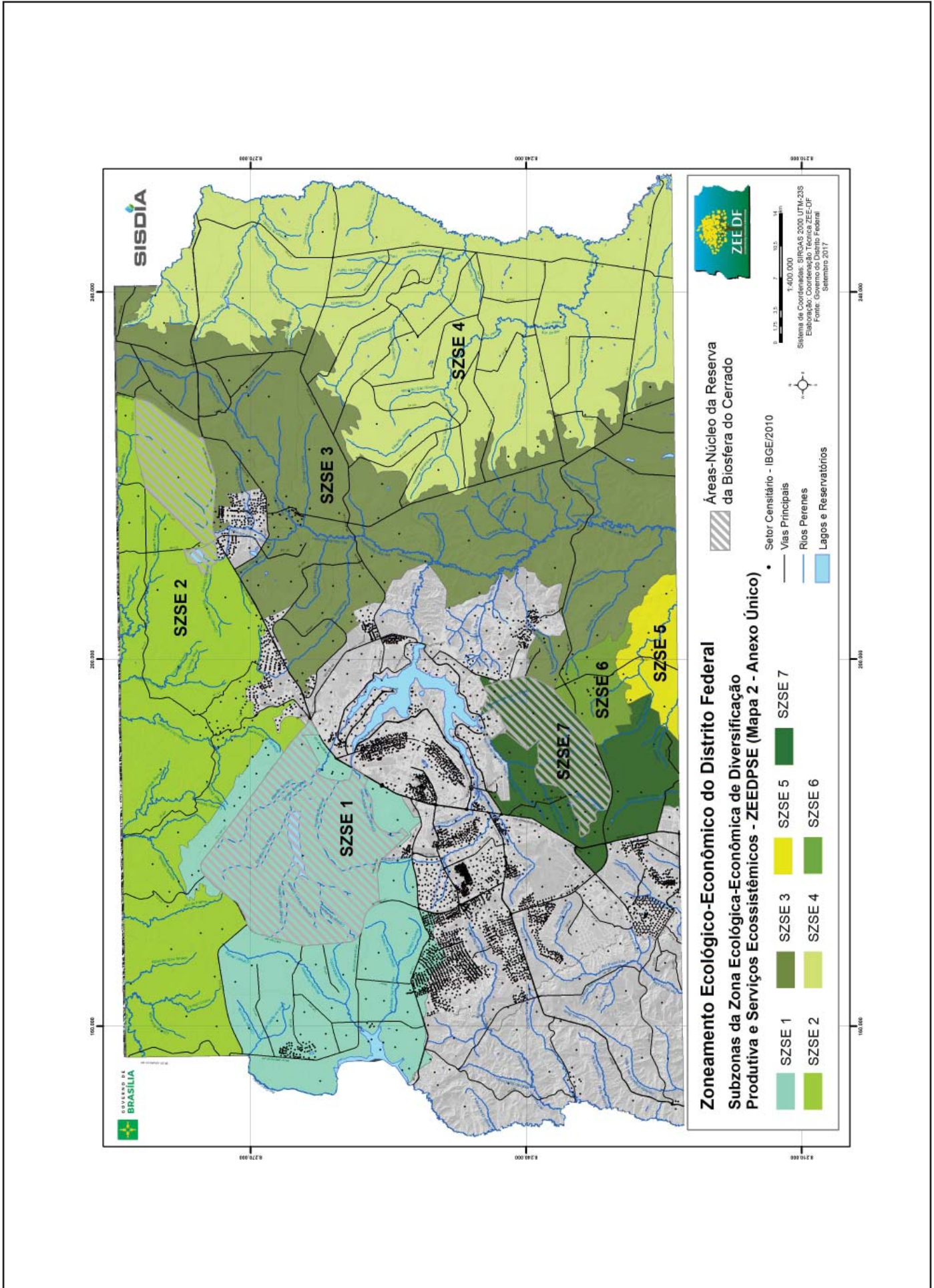

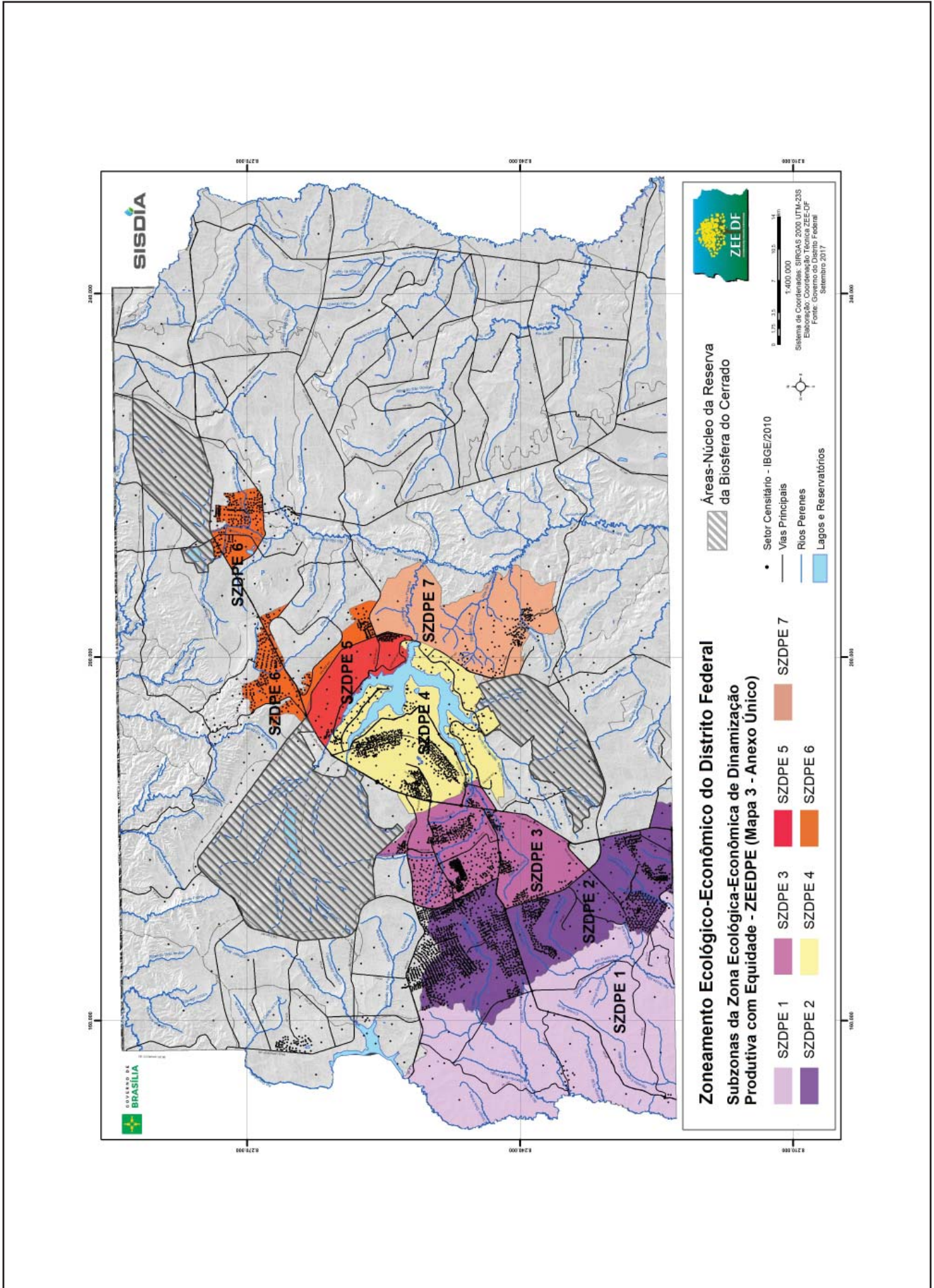

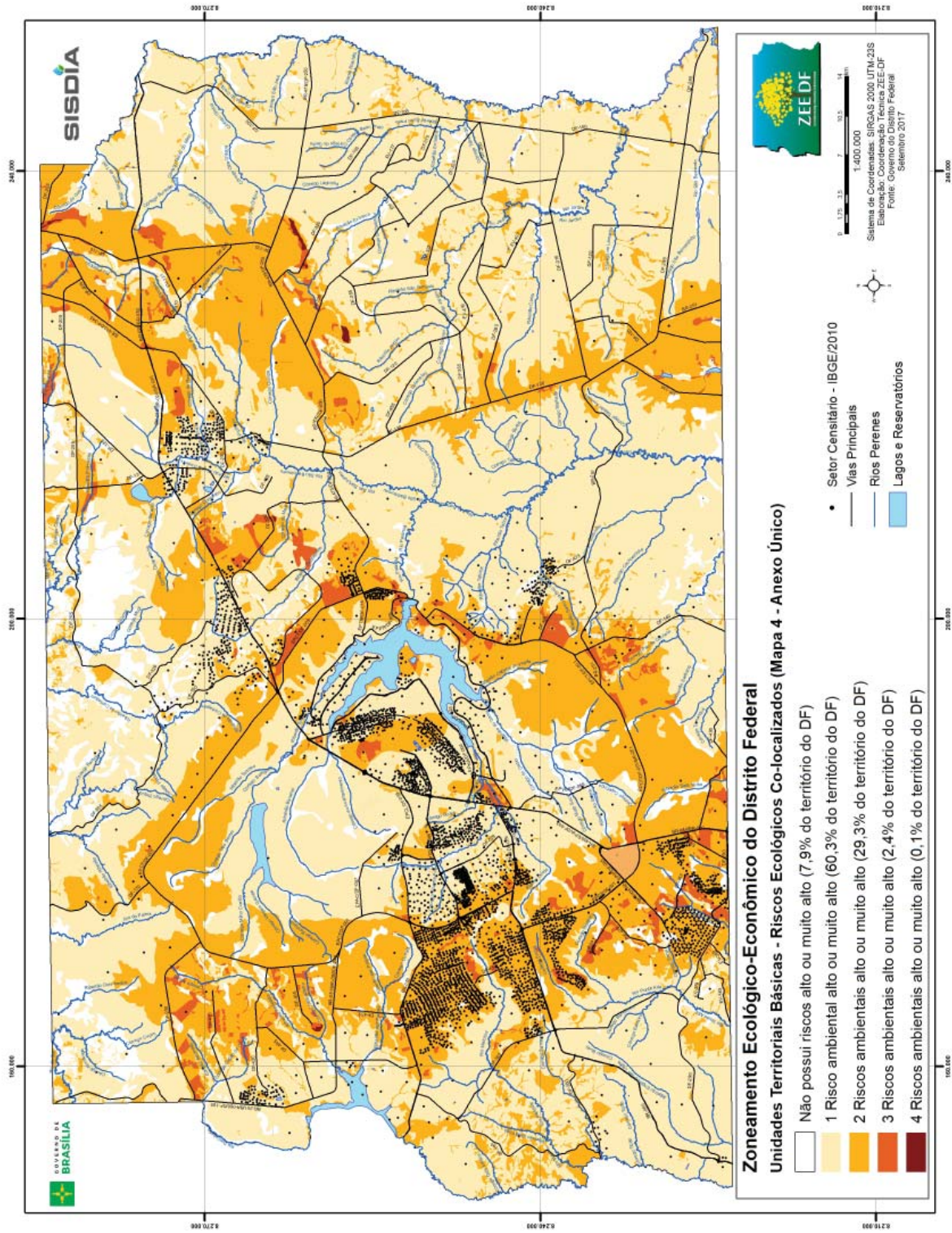

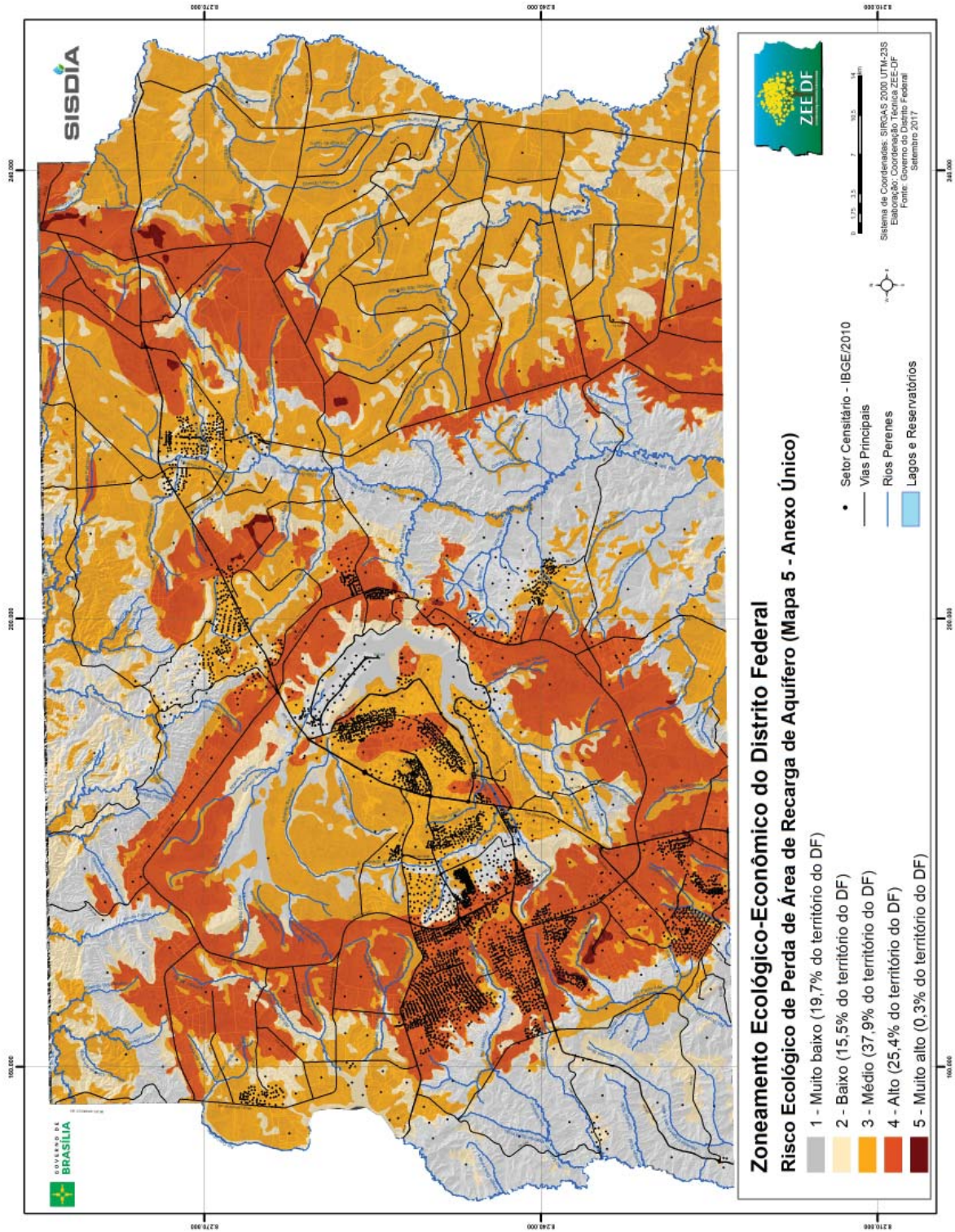

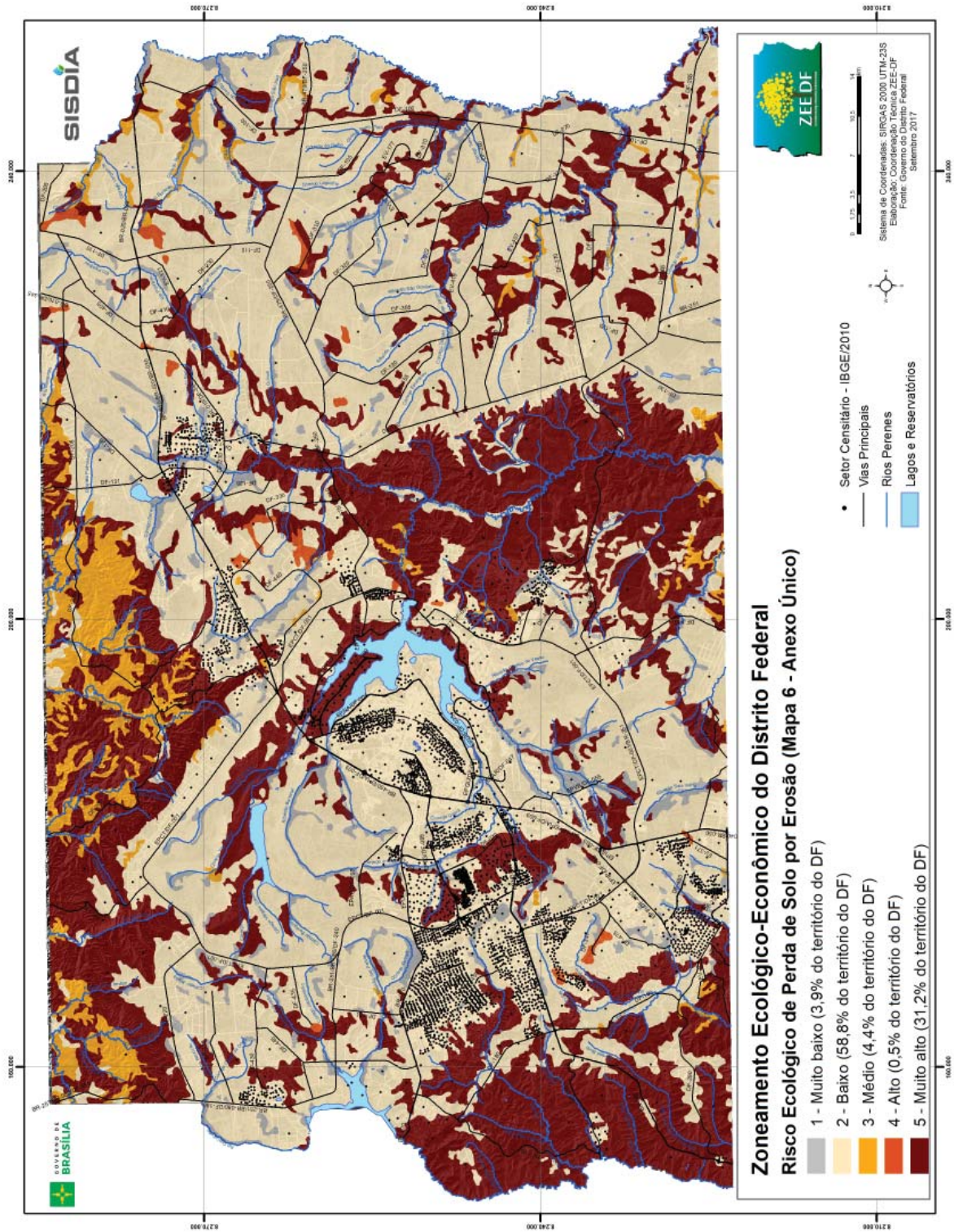



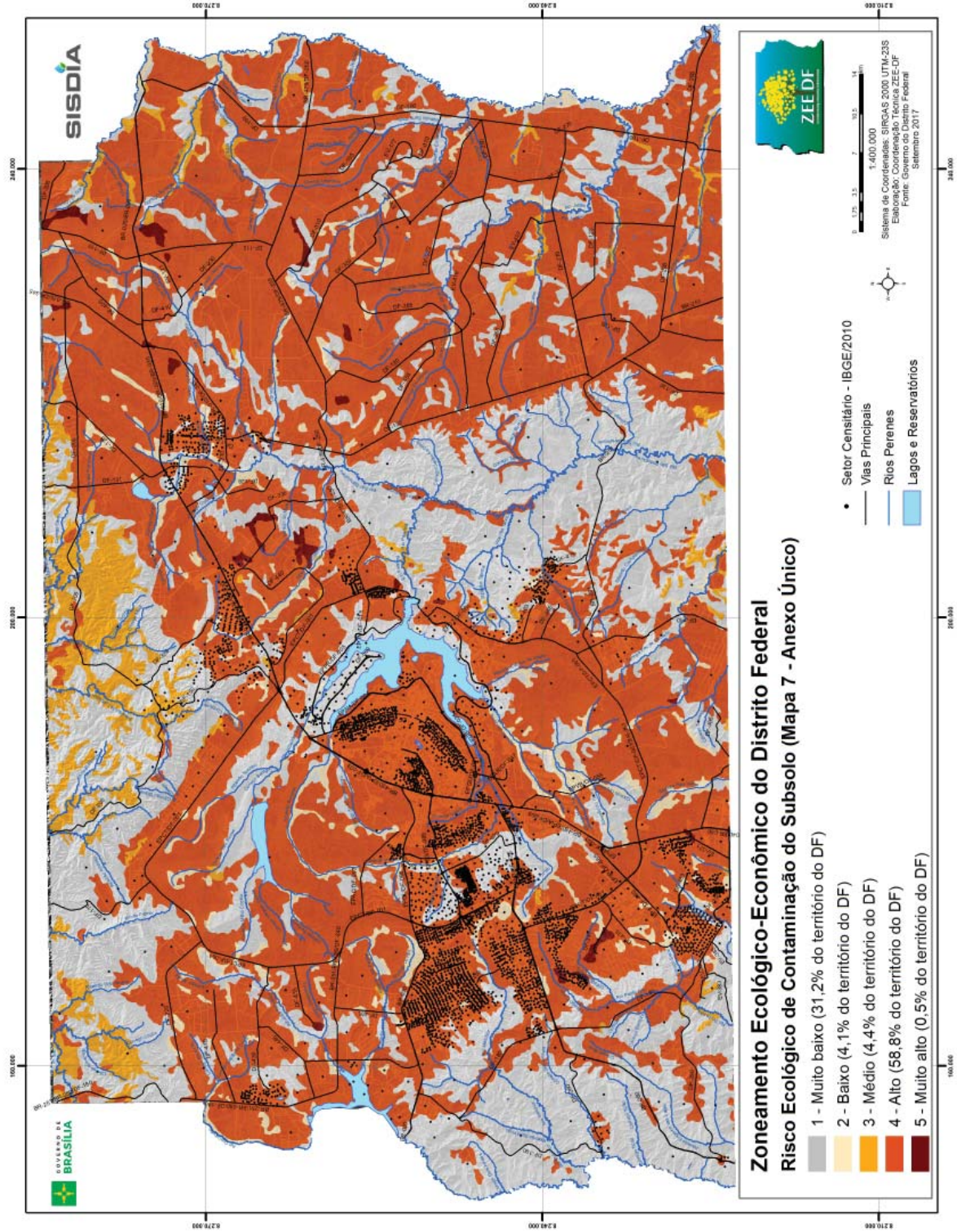

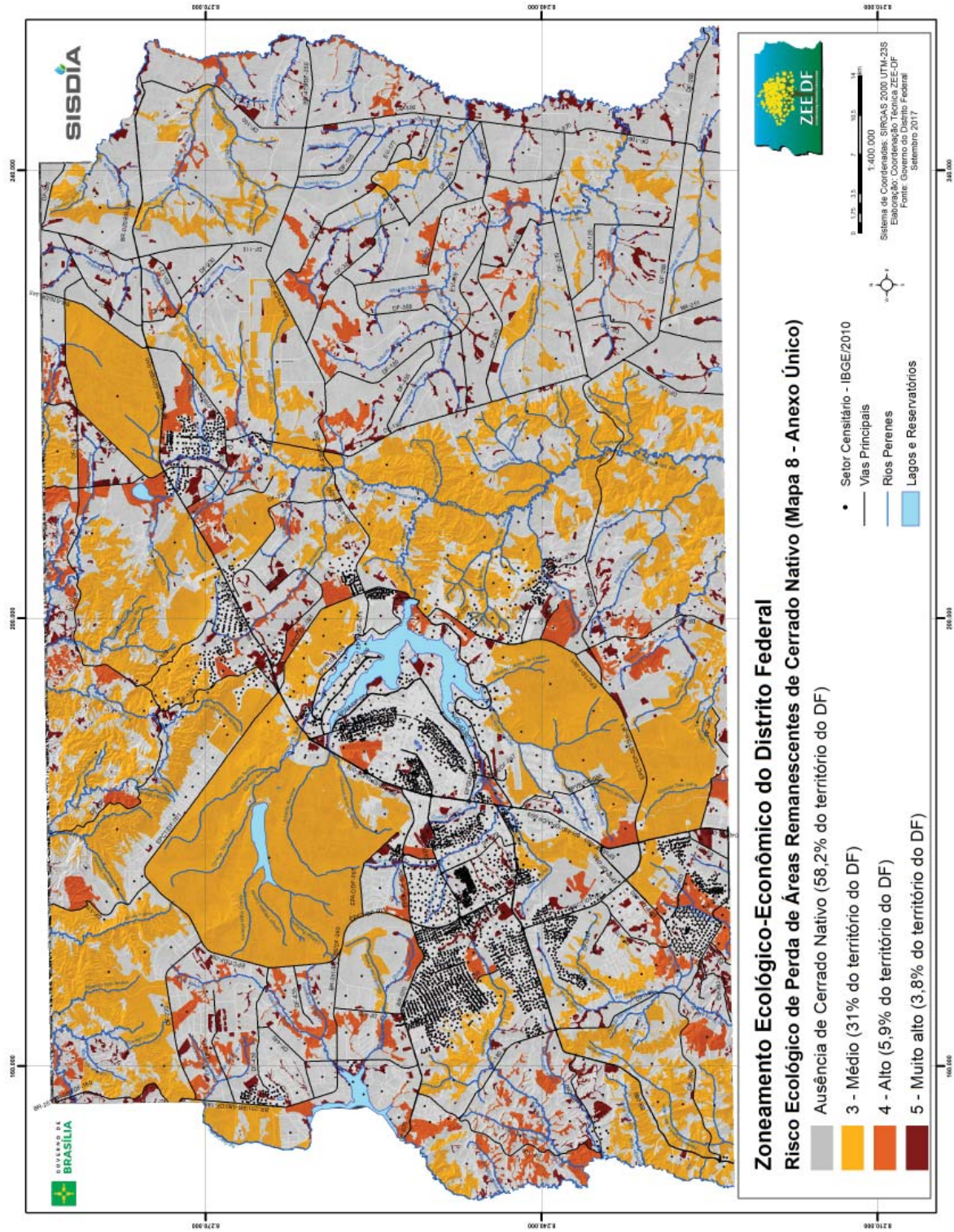

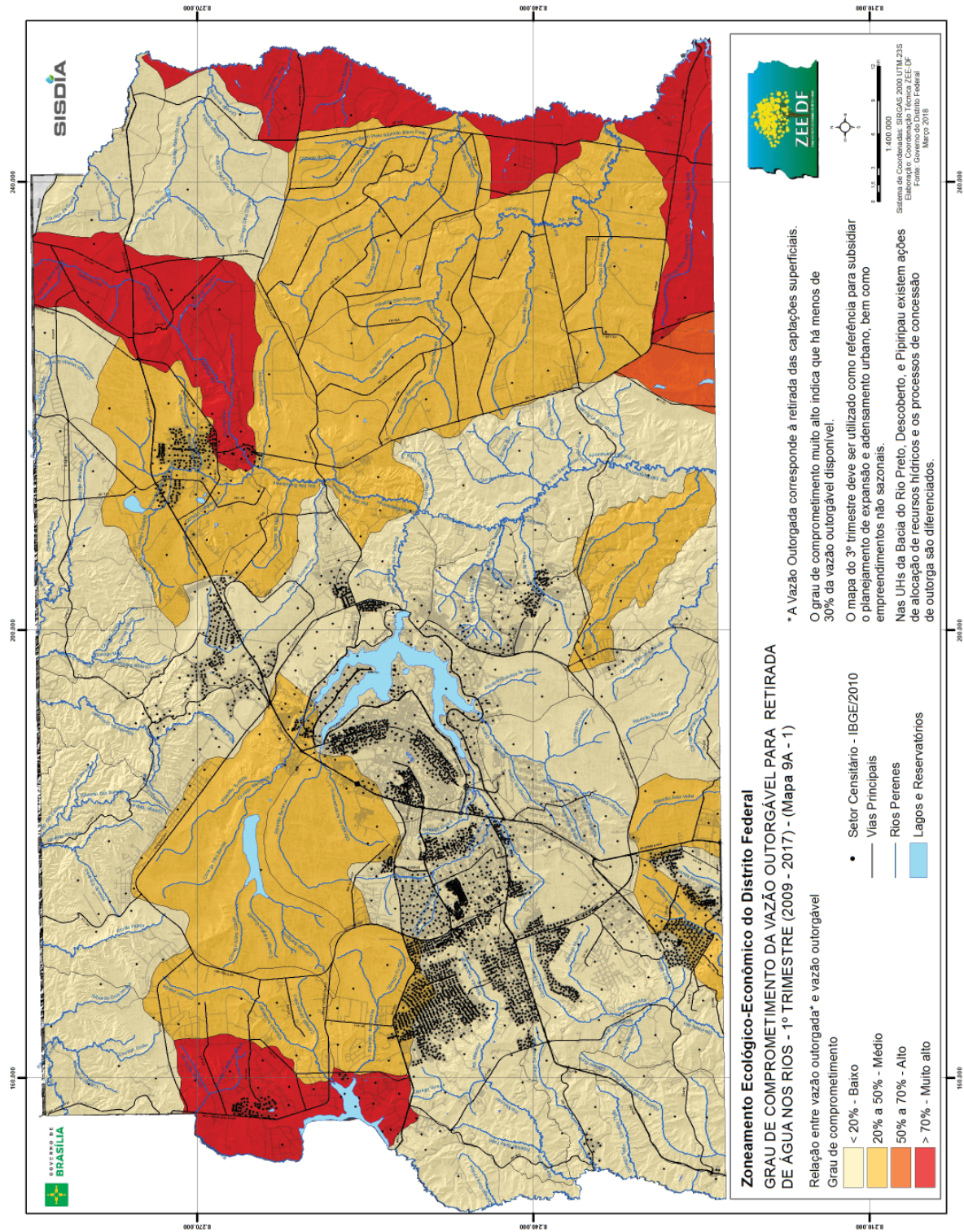

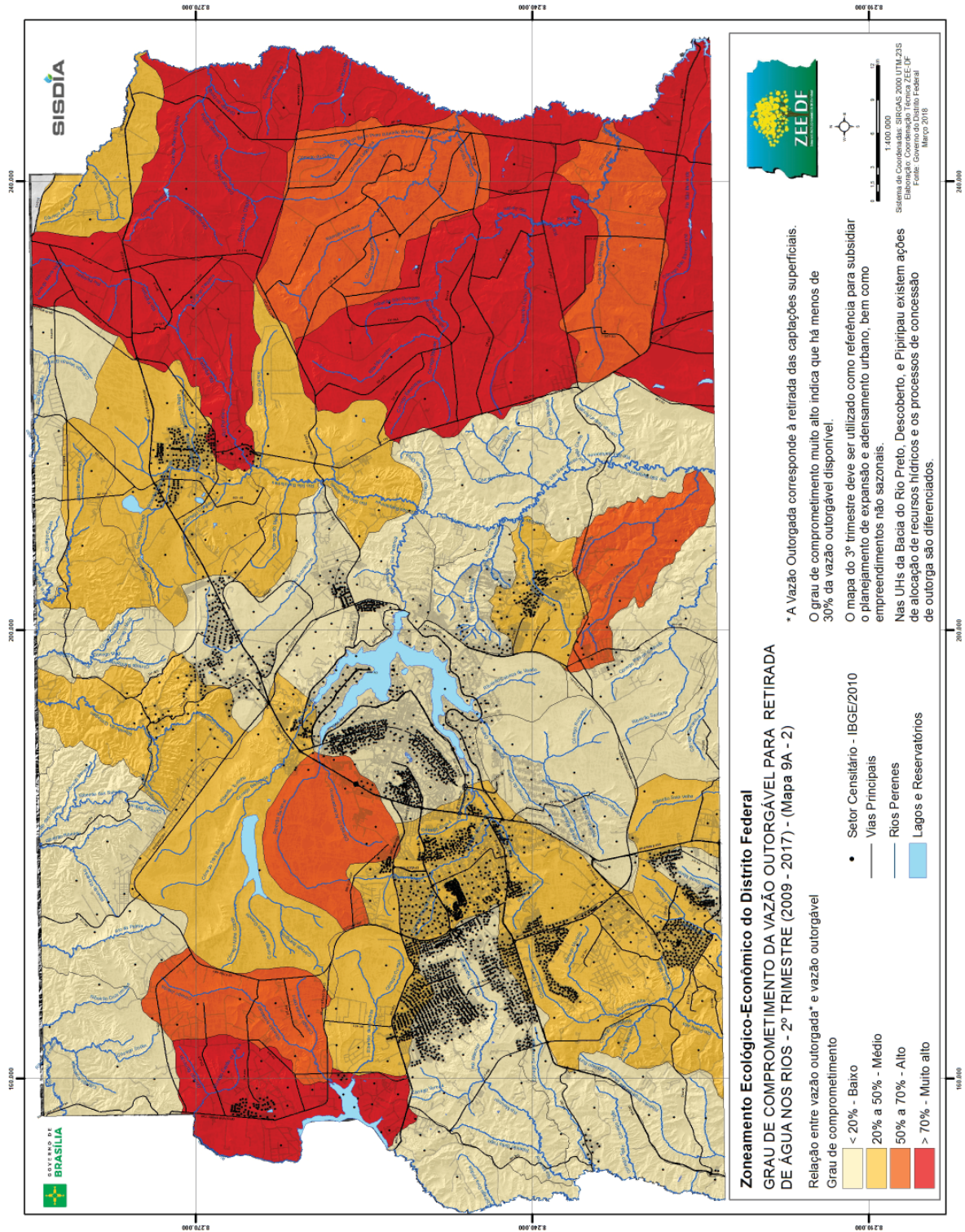

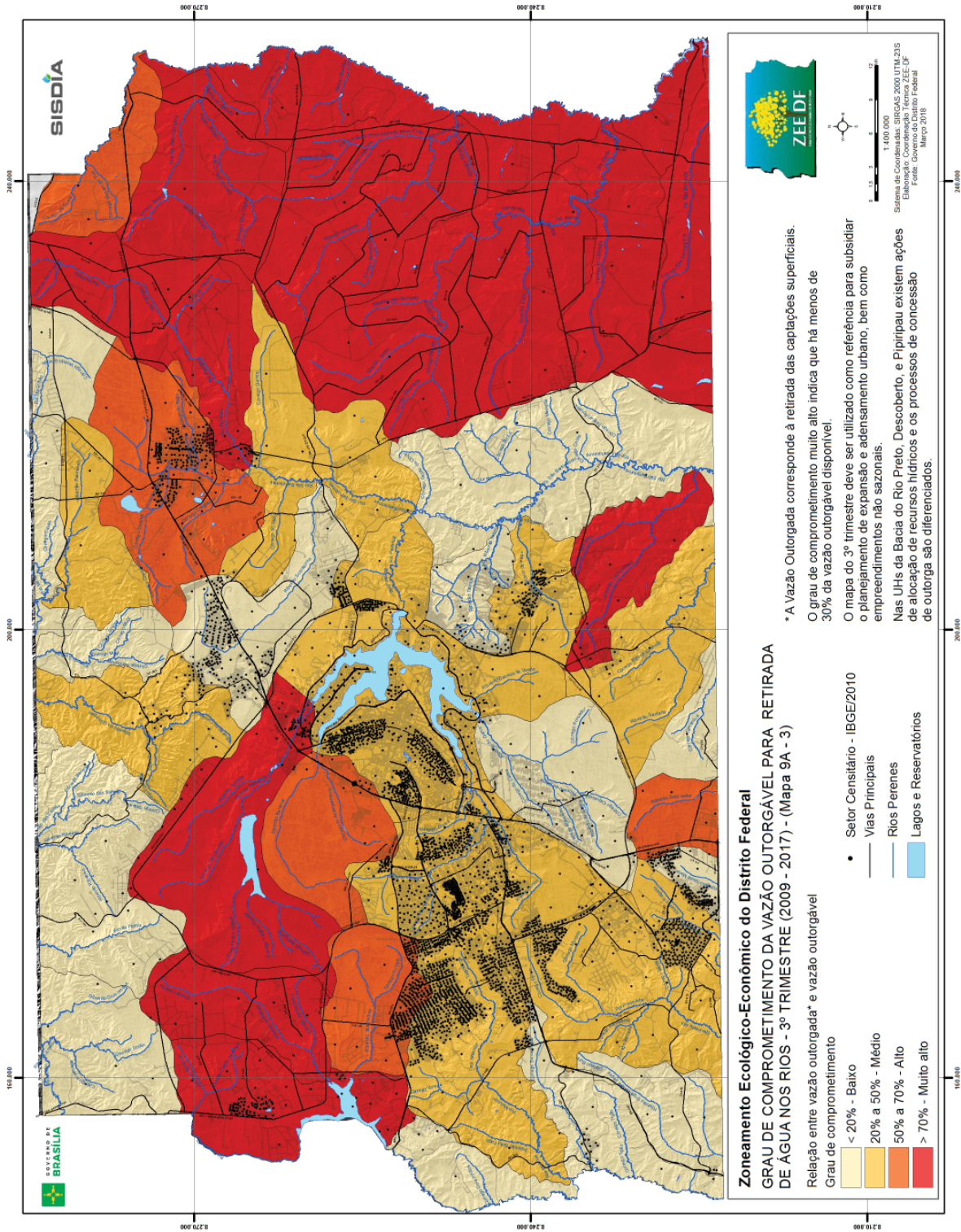

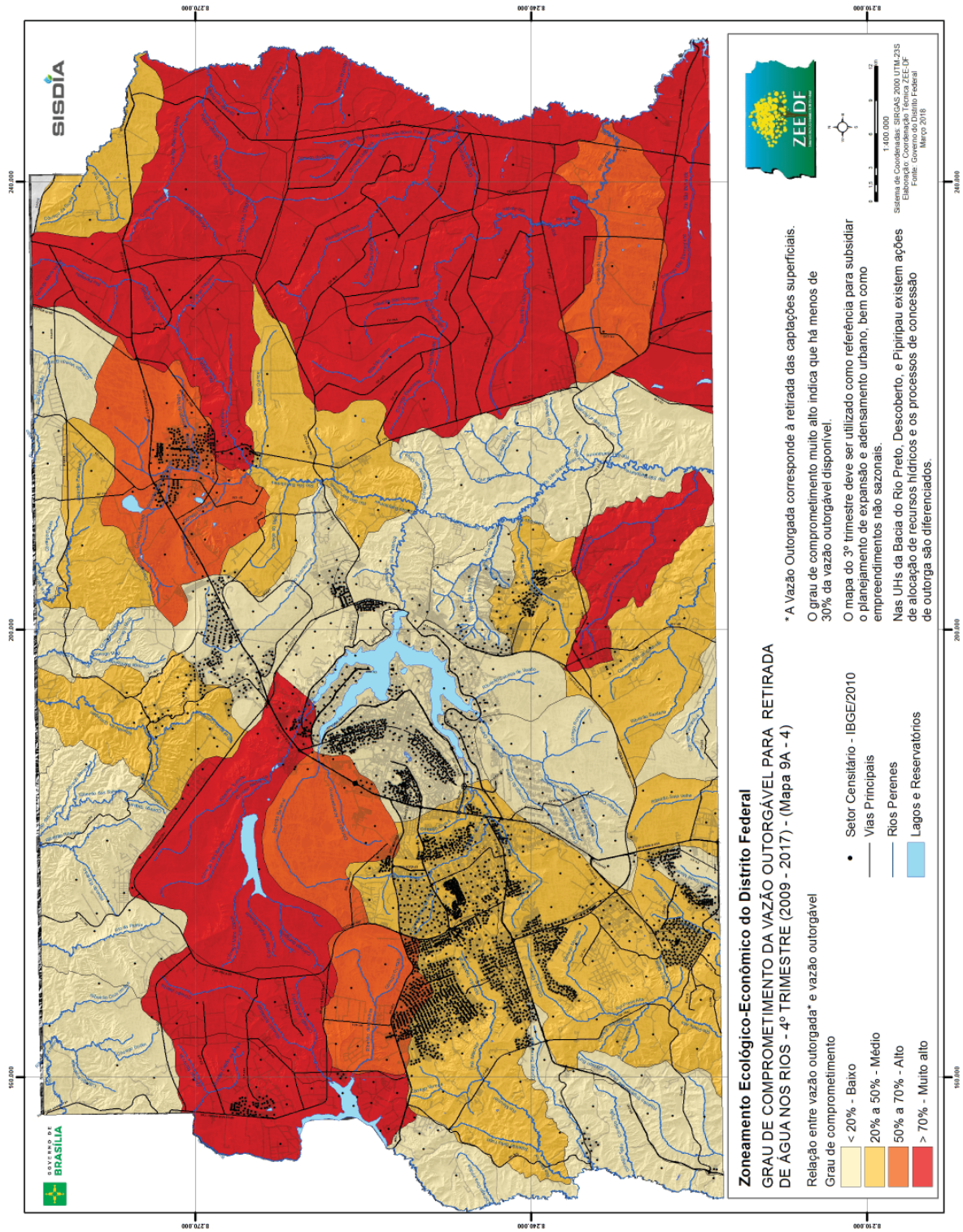

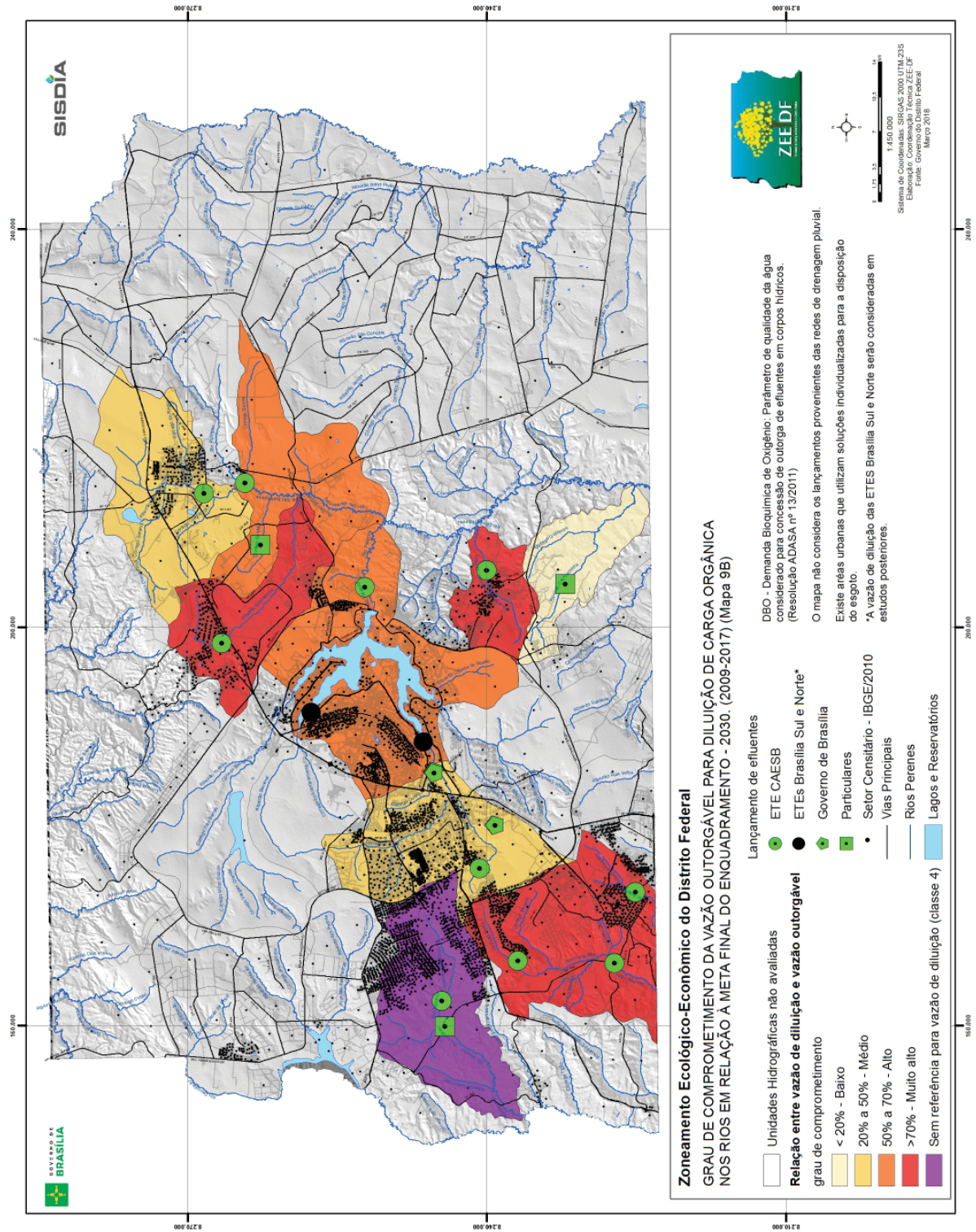

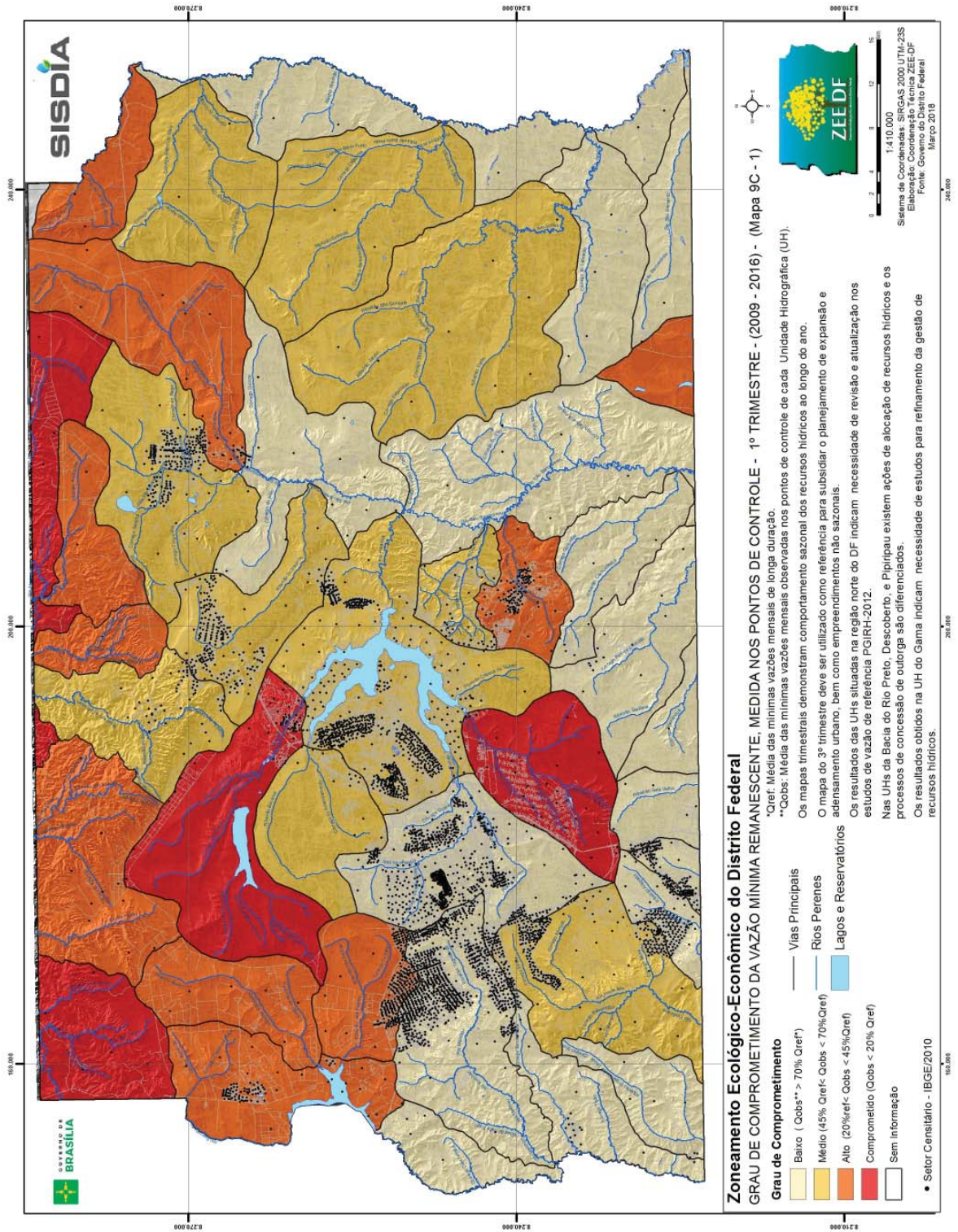



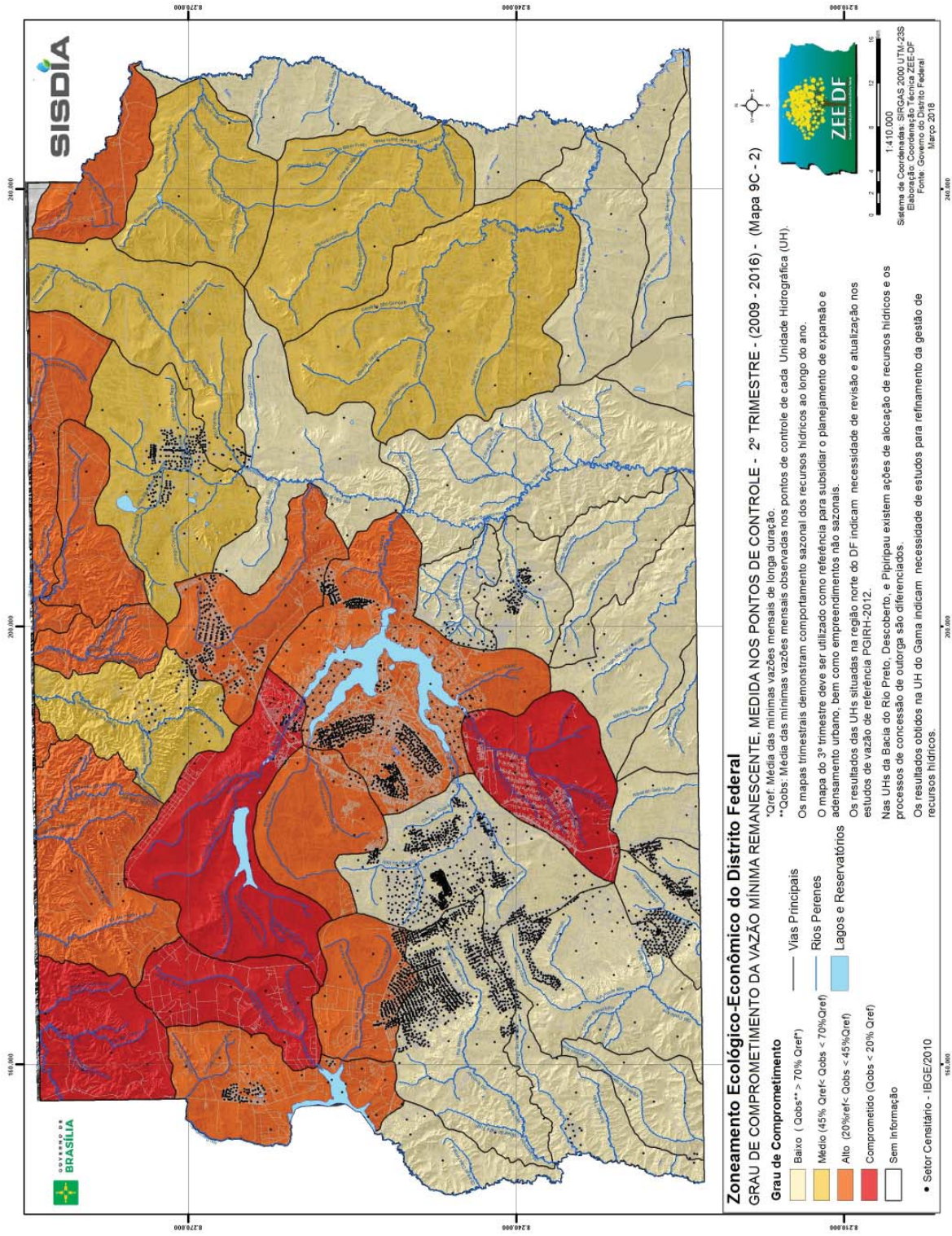

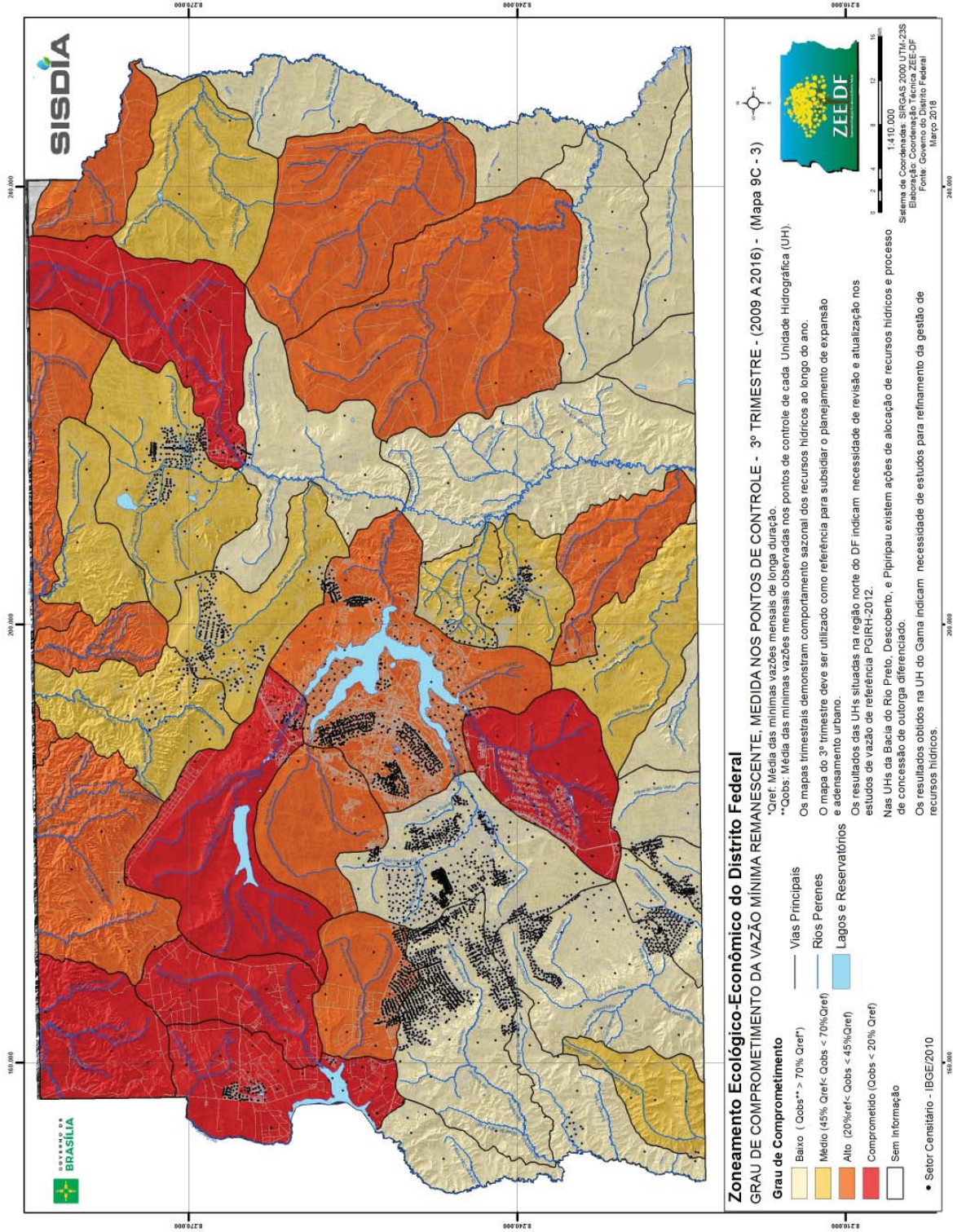

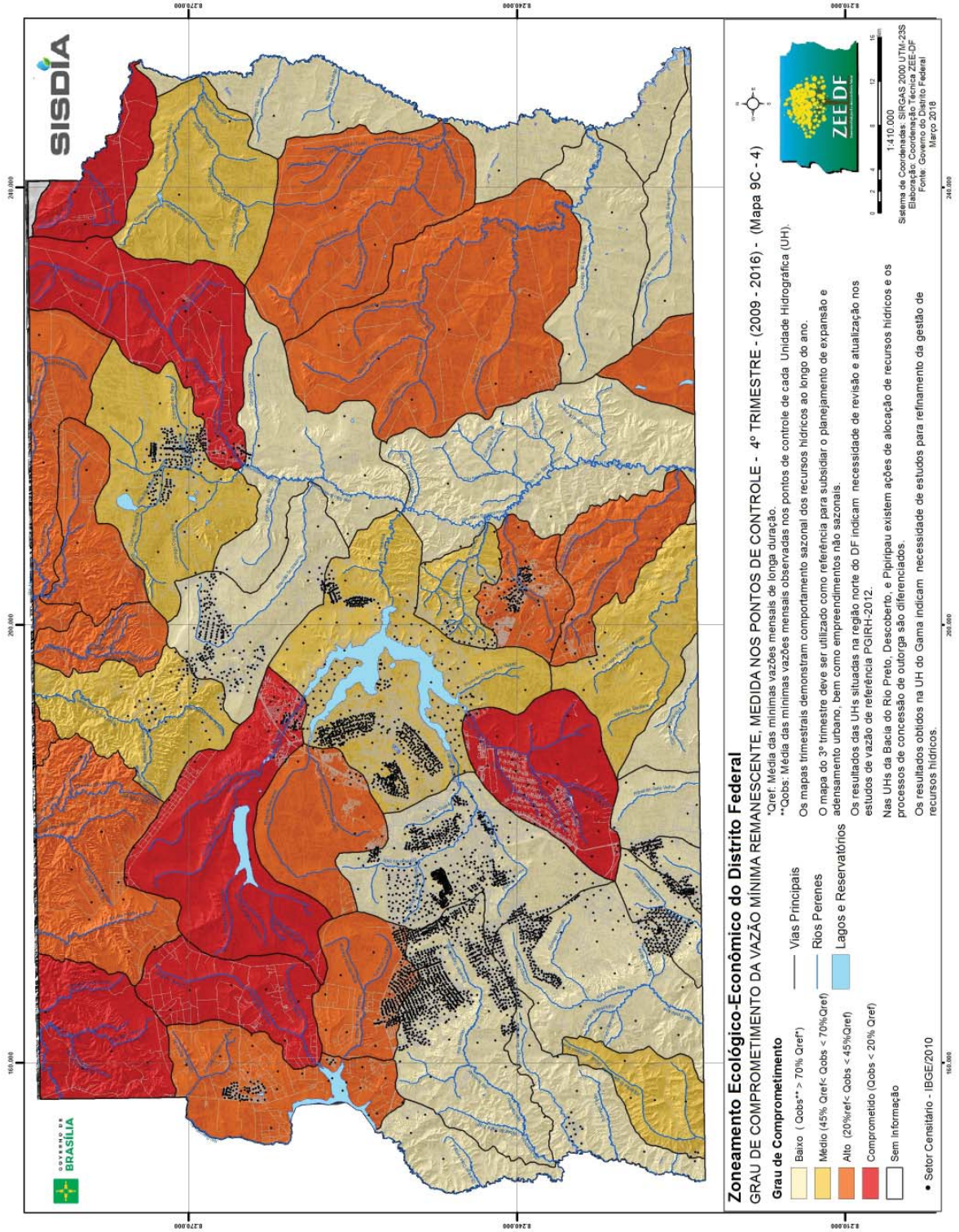

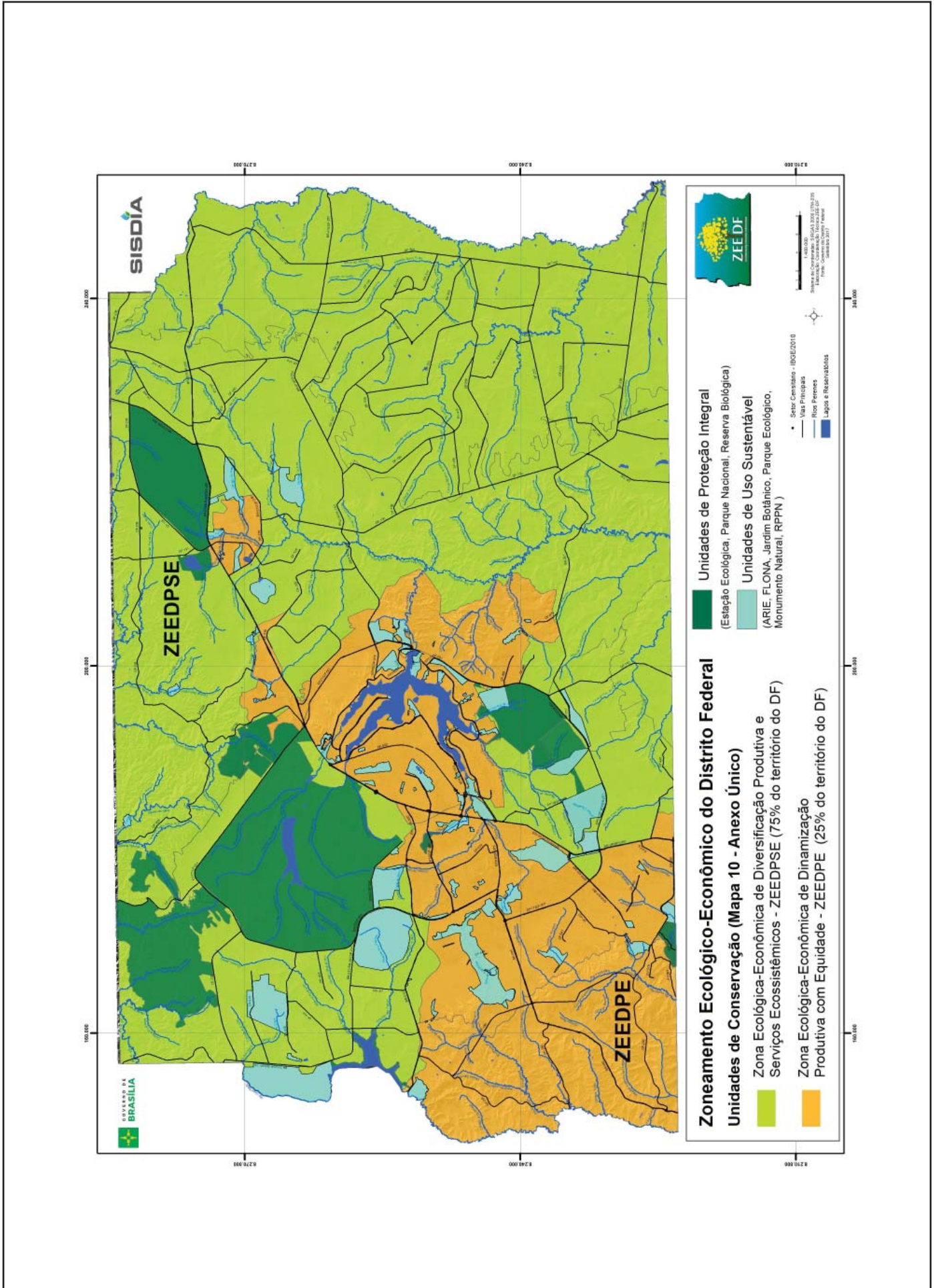

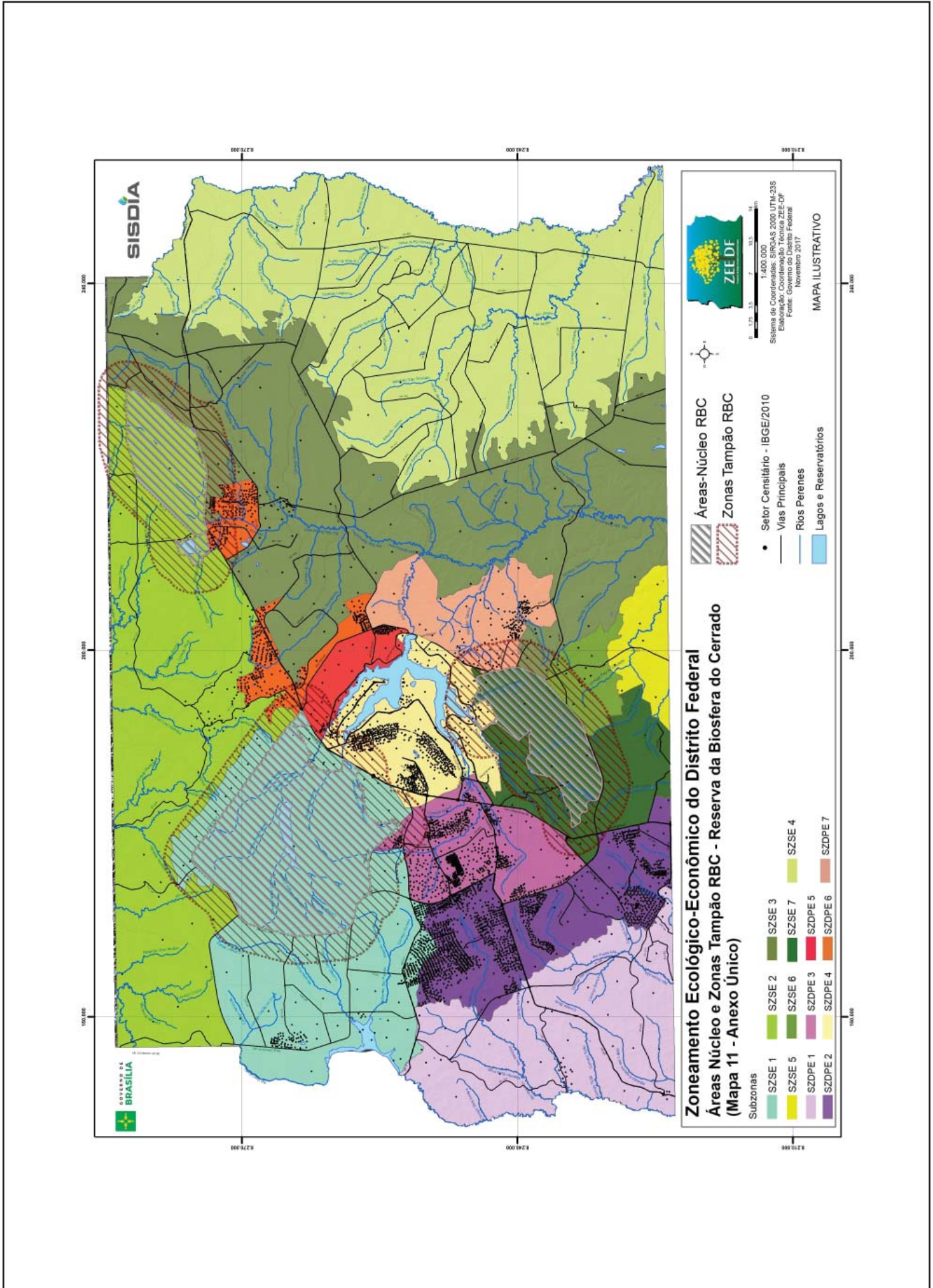

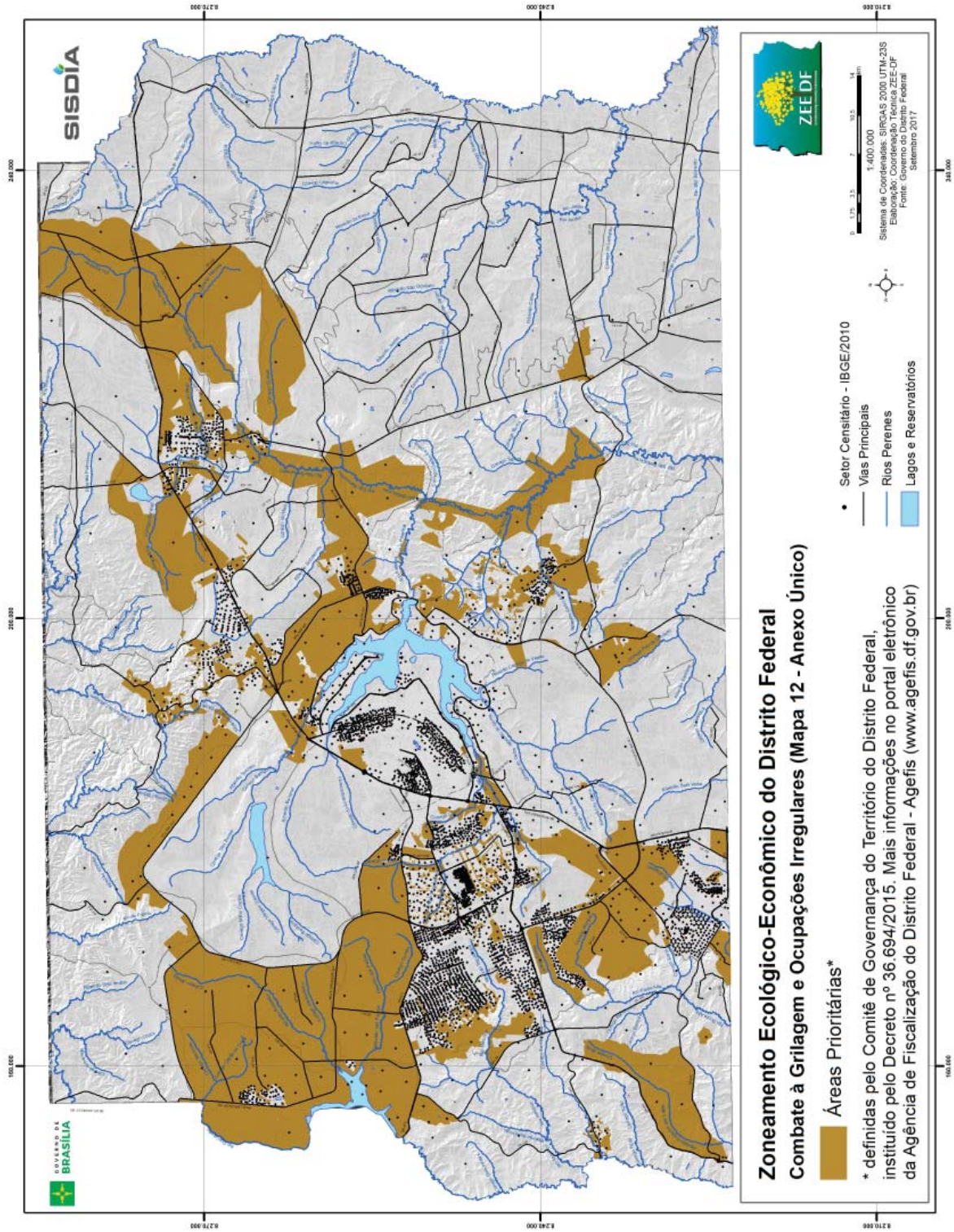

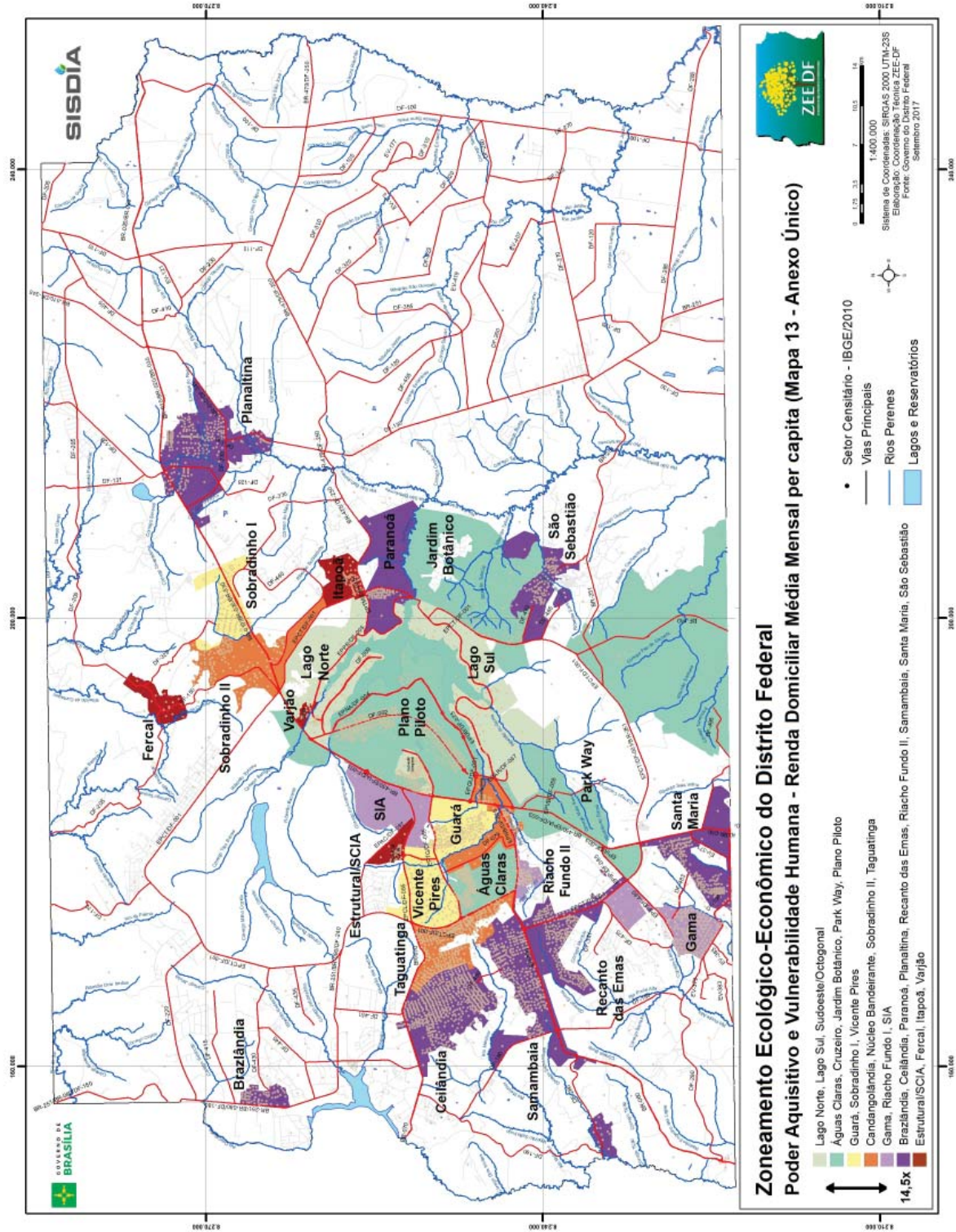

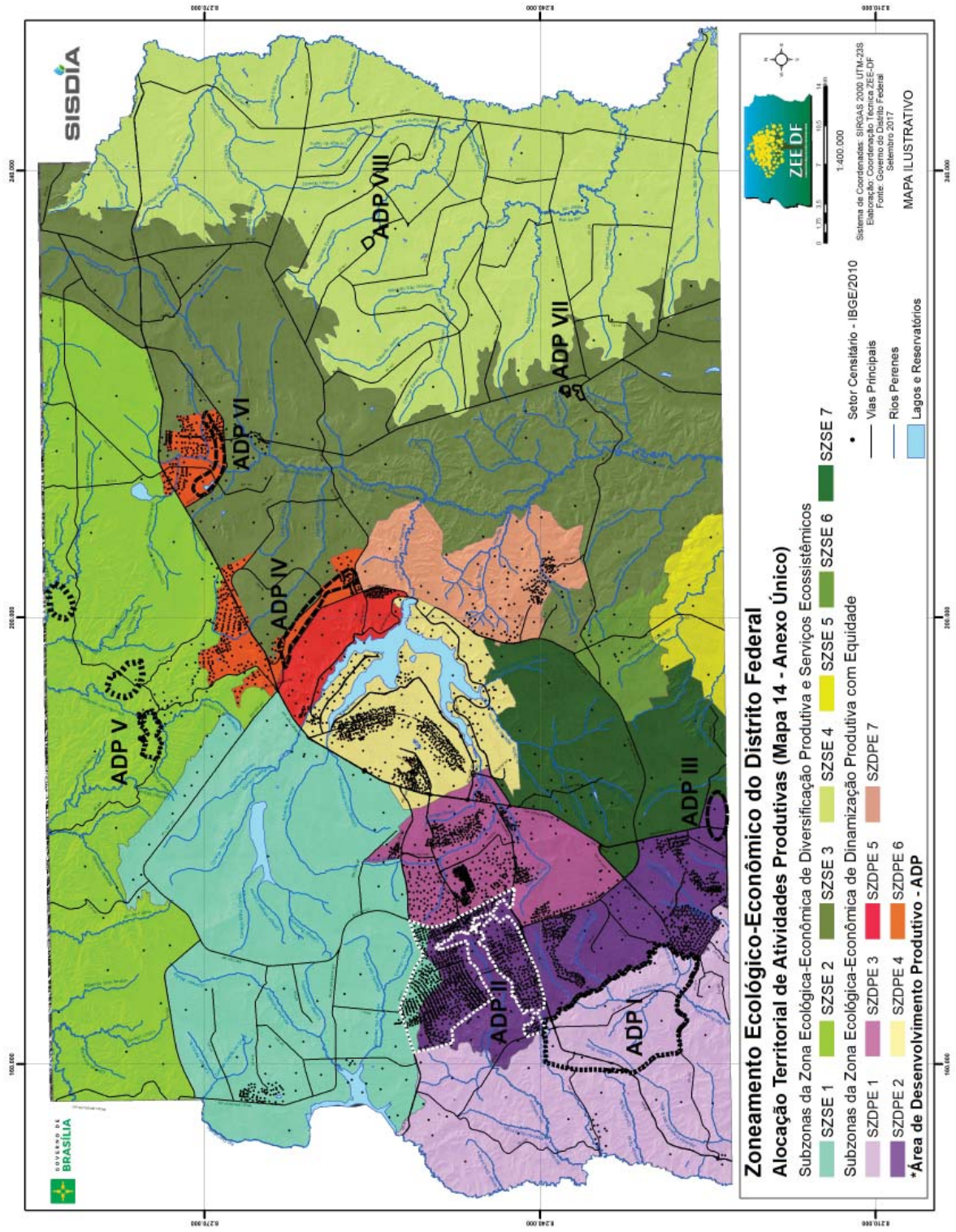

SISDIA

GOVERNO DE  
BRASILIA



**TABELA ÚNICA – DESCRIÇÃO DAS ÁREAS DE DESENVOLVIMENTO PRODUTIVO (ADP)**

Área de Desenvolvimento Produtivo (ADP)	Localização e Áreas de Influência	Importância Estratégica e Contexto da Subzona	Objetivos
<p><b>ADP I – Região Sul-Sudoeste (Plataforma Regional de Integração de Modais)</b></p>	<p><b>Zona: ZEEDPE</b> <b>Subzona: SZDPE 1</b></p> <ul style="list-style-type: none"> <li><b>Referência de Unidades Hidrográficas:</b> Rio Melchior (UH-36), Baixo Rio Descoberto (UH-5), Ribeirão Engenho das Lages (UH-19), Rio Ponte Alta (UH-25)</li> <li><b>Referência de vias:</b> correspondentes às rodovias DF-180, DF-280, DF-290 e BR-060</li> <li><b>Área compreendida:</b> atualmente área rural (segundo PDOT/2009)</li> <li><b>Áreas de influência:</b> todo o Distrito Federal e a área metropolitana da RIDE/DF, particularmente os municípios</li> </ul>	<p><b>Territorial:</b> centralidade geográfica envolvendo as Regiões Administrativas mais populosas e o eixo Brasília-Anápolis-Goiânia (eixo este com previsão de dez milhões de pessoas em 2030)</p> <p><b>Social:</b> atendimento à população de Alta Vulnerabilidade Social (Grupo 6) da subzona SZDPE 2 (Zona ZEEDPE) e dos municípios limítrofes ao sudoeste e sul do Distrito Federal</p>	<ul style="list-style-type: none"> <li>Dotar a Capital Federal com infraestrutura de importância regional e nacional para a circulação de pessoas (mobilidade) e de cargas e mercadorias (transporte) no eixo Brasília-Anápolis-Goiânia, consolidando o Distrito Federal na forma de um pólo de integração de modais de transportes (rodoviário, ferroviário e aeroviário);</li> <li>Possibilitar o escoamento da produção e o fluxo de mercadorias advindas das atividades produtivas de naturezas N2, N3, N4 e N5 do Distrito Federal e da RIDE/DF;</li> <li>Desconcentrar os postos de trabalho do Plano Piloto, ao sentido do corredor Brasília-Anápolis-Goiânia, com a diversificação de atividades produtivas;</li> </ul>

Área de Desenvolvimento Produtivo (ADP)	Localização e Áreas de Influência	Importância Estratégica e Contexto da Subzona	Objetivos
	<p>limitrofes na porção sudoeste (Águas Lindas de Goiás, Santo Antônio do Descoberto, Alexânia, Novo Gama, Valparaíso de Goiás e Luziânia)</p>		<ul style="list-style-type: none"> <li>Fortalecer a nova centralidade regional no Distrito Federal (Subzona 2 da ZEEDPE), com redução dos deslocamentos humanos e a qualificação das atividades econômicas.</li> </ul> <p><b>Naturezas de Atividades Produtivas existentes na subzona SZDPE 1:</b> N1 e N2.</p> <p><b>Natureza proposta para esta ADP:</b> N5 e atividades vinculadas à infraestrutura de transporte de pessoas (mobilidade), cargas e mercadorias nos modais rodoviário, ferroviário e aeroviário.</p>

Área de Desenvolvimento Produtivo (ADP)	Localização e Áreas de Influência	Importância Estratégica e Contexto da Subzona	Objetivos
<p><b>ADP II – Centro Regional</b></p>	<p><b>Zona: ZEEDPE</b> <b>Subzona: SZDPE 2</b></p> <ul style="list-style-type: none"> <li>• <b>Referência de Unidades Hidrográficas:</b> Ribeirão das Pedras (UH-16), Rio Melchior (UH-36), Rio Ponte Alta (UH-25)</li> <li>• <b>Referência de vias:</b> correspondentes aos anéis de atividades e eixos de dinamização do PDOT/2009, e ao longo da linha do metro.</li> <li>• <b>Áreas compreendidas:</b> Núcleos Urbanos das Regiões Administrativas de Taguatinga, Ceilândia e Samambaia</li> <li>• <b>Áreas de influência:</b> todo o DF e alguns municípios da área metropolitana da RIDE/DF (Cocalzinho de Goiás, Águas Lindas de Goiás, Santo Antônio do Descoberto e Alexânia).</li> </ul>	<p>• <b>Territorial:</b> centralidade regional com predominância de atividades produtivas de naturezas N3, N4 e N5, asseguradas atividades produtivas de naturezas N1 e N2</p> <p><b>Social:</b> atendimento à população de Alta Vulnerabilidade Social (Grupo 6) da subzona SZDPE 2 (Zona ZEEDPE)</p> <p>• Observância à consolidação do sistema de áreas verdes permeáveis intraurbanas e à implantação de módulo de monitoramento da qualidade do ar</p>	<ul style="list-style-type: none"> <li>• Gerar emprego e renda com a diversificação de atividades produtivas no tecido urbano, dinamizando as atividades produtivas de natureza N3 e N5;</li> <li>• Promover a inclusão socioeconômica da população jovem, mediante qualificação profissional;</li> <li>• Fortalecer a nova centralidade regional no Distrito Federal, com redução dos deslocamentos humanos;</li> <li>• Assegurar a interligação entre os centros das cidades, constituindo um novo centro regional, servido, inclusive, de nova linha de transporte de massa;</li> <li>• Requalificar as áreas urbanas em suas áreas centrais.</li> </ul> <p><b>Naturezas de Atividades Produtivas existentes na subzona SZDPE 2:</b> N1, N2, N3, N4 e N5.</p> <p><b>Natureza proposta para esta ADP:</b> N3, N4 e N5.</p>

Área de Desenvolvimento Produtivo (ADP)	Localização e Áreas de Influência	Importância Estratégica e Contexto da Subzona	Objetivos
<p><b>ADP III – Sul (Polo JK)</b></p> <p><b>Zona: ZEEDPE</b> <b>Subzona: SZDPE 2</b></p> <ul style="list-style-type: none"> <li>• <b>Referência de Unidades Hidrográficas:</b> Ribeirão Santa Maria (UH-39) e Ribeirão Saia Velha (UH-27)</li> <li>• <b>Referência de vias:</b> correspondentes às rodovias BR-040, BR-050 e DF-495</li> <li>• <b>Área compreendida:</b> Região Administrativa de Santa Maria.</li> <li>• <b>Áreas de influência:</b> todo o Distrito Federal, particularmente as Regiões Administrativas do Gama e de Santa Maria, e municípios da área metropolitana da RIDE-DF na porção sul (Valparaíso de Goiás, Novo Gama e Luziânia).</li> </ul>	<ul style="list-style-type: none"> <li>• <b>Territorial:</b> centralidade regional com predominância de atividades produtivas de natureza N4 e N5, asseguradas atividades produtivas de naturezas N1 e N2</li> <li>• <b>Social:</b> atendimento à população de Alta e Média Vulnerabilidade Social (Grupos 6 e 5) da subzona SZDPE 2 (Zona ZEEDPE).</li> <li>• Observância à consolidação do sistema de áreas verdes permeáveis intraurbanas.</li> </ul>	<ul style="list-style-type: none"> <li>• Gerar emprego e renda com a diversificação e dinamização de atividades produtivas N5 na fronteira sul do Distrito Federal;</li> <li>• Reduzir os deslocamentos humanos dos municípios da RIDE-DF em direção à parte central do DF e diminuir a pressão pela demanda habitacional, gerando empregos a fronteira sul do DF;</li> <li>• Assegurar qualificação profissional da força de trabalho do DF e municípios da RIDE-DF;</li> <li>• Fortalecer a integração do DF com os municípios e a força de trabalho da RIDE-DF;</li> <li>• Promover a inclusão socioeconômica da população jovem, mediante qualificação profissional;</li> <li>• Assegurar infraestrutura para as atividades econômicas localizadas na porção sul do DF.</li> </ul>	

Área de Desenvolvimento Produtivo (ADP)	Localização e Áreas de Influência	Importância Estratégica e Contexto da Subzona	Objetivos
<p><b>ADP IV – Norte - Nordeste (Sobradinho)</b></p>	<p><b>Zona: ZEEDPE Subzona: SZDPE 6</b></p> <ul style="list-style-type: none"> <li>• <b>Referência de Unidade Hidrográfica:</b> Sobradinho (UH-30)</li> <li>• <b>Referência de vias:</b> rodovias BR-010, DF-001, DF-150 e DF-440</li> <li>• <b>Áreas compreendidas:</b> Núcleos Urbanos das Regiões Administrativas de Sobradinho I e Sobradinho II</li> <li>• <b>Áreas de influência:</b> Regiões Administrativas de Planaltina, Paranoá, Itapoã e Fercal, além do município de Planaltina de Goiás.</li> </ul>	<p><b>Territorial:</b> viabilizar a implantação de atividades produtivas de naturezas N4 e N5</p> <ul style="list-style-type: none"> <li>• <b>Social:</b> atendimento à população de Alta e Média Vulnerabilidade Social (Grupos 7, 6 e 4) da subzona SZDPE 6 (Zona ZEEDPE)</li> <li>• Observância ao cumprimento do enquadramento das águas superficiais na Unidade Hidrográfica do Ribeirão Sobradinho (UH-30).</li> </ul>	<p><b>Naturezas de Atividades Produtivas existentes na subzona SZDPE 2:</b> N1, N2, N3 e N4.</p> <p><b>Natureza proposta para esta ADP:</b> N5.</p> <ul style="list-style-type: none"> <li>• Geração de emprego e renda com a diversificação de atividades produtivas no tecido urbano, viabilizando a implantação de atividades produtivas de naturezas N4 e N5;</li> <li>• Criar um centro de empregos na região norte-nordeste do Distrito Federal, descentralizando a hegemonia do Plano Piloto e do eixo sudoeste;</li> <li>• Inclusão socioeconômica da população jovem, mediante qualificação profissional;</li> <li>• Fortalecer a centralidade da região, com redução dos deslocamentos humanos para o Plano Piloto;</li> <li>• Reforçar as ligações viárias e o transporte de média e alta capacidade.</li> </ul>

Área de Desenvolvimento Produtivo (ADP)	Localização e Áreas de Influência	Importância Estratégica e Contexto da Subzona	Objetivos
<p><b>ADP V – Região Norte (Fercal)</b></p>	<p><b>Zona: ZEEDPSE</b> <b>Subzona: SZDSE 2</b></p> <ul style="list-style-type: none"> <li>• <b>Referência de Unidade Hidrográfica:</b> Ribeirão da Contagem (UH-15)</li> <li>• <b>Referência de vias:</b> rodovias DF-205 e DF-150.</li> </ul>	<ul style="list-style-type: none"> <li>• Observância à garantia da maximização de infiltração de águas pluviais e à proteção dos tributários do Rio São Bartolomeu e do Lago Paranoá.</li> <li>• Observância ao aproveitamento e à valorização da paisagem existente</li> </ul>	<p><b>Naturezas de Atividades Produtivas existentes na subzona SZDPE 6:</b> N1, N2, N3 e N4.</p> <p><b>Naturezas propostas para esta ADP:</b> N4 e N5.</p>
		<ul style="list-style-type: none"> <li>• <b>Territorial:</b> promover o desenvolvimento de atividades N5 relativas ao potencial minerário e N4 associadas, bem como o fortalecimento de cadeias produtivas vinculadas às atividades N2 e N4 associadas ao extrativismo mineral, conforme zoneamento ambiental minerário.</li> </ul>	<ul style="list-style-type: none"> <li>• Geração de emprego e renda, preferencialmente para população da região norte, com a expansão ordenada da atividade produtiva, mediante zoneamento ambiental minerário;</li> <li>• Fortalecer a centralidade da região, com redução dos deslocamentos humanos para o Plano Piloto;</li> <li>• Inclusão socioeconômica da população jovem, mediante qualificação profissional.</li> </ul>

Área de Desenvolvimento Produtivo (ADP)	Localização e Áreas de Influência	Importância Estratégica e Contexto da Subzona	Objetivos
	<ul style="list-style-type: none"> <li>• <b>Áreas de influência:</b> Região Administrativa da Fercal, Sobradinho I e II e Planaltina.</li> </ul>	<ul style="list-style-type: none"> <li>• <b>Social:</b> atendimento à população da região com ampliação da geração de empregos diretos na região.</li> <li>• Observância ao cumprimento do enquadramento das águas superficiais na Unidade Hidrográfica do Ribeirão do Ribeirão Contagem (UH-15).</li> <li>• Observância à vocação da Subzona, assegurando a contínua recomposição da paisagem existente.</li> </ul>	<p><b>Naturezas de Atividades Produtivas existentes na subzona SZDPSE 2:</b> N1 e N2.</p> <p><b>Naturezas propostas para esta ADP:</b> N2, N5 e N4.</p>

Área de Desenvolvimento Produtivo (ADP)	Localização e Áreas de Influência	Importância Estratégica e Contexto da Subzona	Objetivos
<p>ADP VI – Nordeste (Planaltina)</p>	<p><b>Zona:</b> ZEEDPE <b>Subzona:</b> SZDPE 6</p> <ul style="list-style-type: none"> <li>• <b>Referência de Unidades Hidrográficas:</b> Alto Rio São Bartolomeu (UH-4) e Rio Pipiripau (UH-38)</li> <li>• <b>Referência de vias:</b> rodovias BR-010, BR-030, DF-230 e DF-345</li> <li>• <b>Área compreendida:</b> Núcleo Urbano da Região Administrativa de Planaltina.</li> <li>• <b>Áreas de influência:</b> Regiões Administrativas de Planaltina, Sobradinho I, Sobradinho II, Paranoá, Itapoã e Fercal, além dos municípios de Planaltina de Goiás e Formosa (localizados na RIDE-DF).</li> </ul>	<p>• <b>Territorial:</b> viabilizar a implantação de atividades produtivas de naturezas N1 e N4</p> <p>• <b>Social:</b> atendimento à população de Alta e Média Vulnerabilidade Social (Grupos 7, 6 e 4) da subzona SZDPE 6 (Zona ZEEDPE)</p> <p>• Observância ao cumprimento do enquadramento das águas superficiais na Unidade Hidrográfica do Alto Rio São Bartolomeu</p> <p>• Observância ao aproveitamento e à valorização da paisagem existente.</p>	<p>• Requalificar Planaltina como centralidade voltada para a Economia da Conservação, com vistas ao estabelecimento de um portal turístico na região norte do Distrito Federal, com a geração de emprego e renda a partir de atividades produtivas de natureza N1;</p> <p>• Geração de emprego e renda, viabilizando a implantação de atividades produtivas de natureza N4 vinculadas à atividade rural e a atividades produtivas de natureza N2 nas atividades econômicas que dão suporte à produção agropecuária, inclusive pequena produção;</p> <p>• Implantar infraestrutura para viabilizar as atividades produtivas de naturezas N4 e N2, bem como as atividades produtivas de natureza N1 voltadas ao turismo rural e de aventura;</p>



Área de Desenvolvimento Produtivo (ADP)	Localização e Áreas de Influência	Importância Estratégica e Contexto da Subzona	Objetivos
			<ul style="list-style-type: none"> <li>• Contribuir para a inclusão socioeconômica da população jovem, mediante qualificação profissional;</li> <li>• Reforçar as ligações viárias e o transporte de média e alta capacidade.</li> </ul> <p><b>Naturezas de Atividades Produtivas existentes na subzona SZDPE 6: N1, N2 e N3.</b></p> <p><b>Naturezas propostas para esta ADP: N1 e N4.</b></p>

Área de Desenvolvimento Produtivo (ADP)	Localização e Áreas de Influência	Importância Estratégica e Contexto da Subzona	Objetivos
<p><b>ADP VII – Região Centro- Leste (Agroindústria do PAD-DF)</b></p>	<p><b>Zona: ZEEDSE</b> <b>Subzona: SZDPSE 3</b></p> <ul style="list-style-type: none"> <li>• <b>Referência de Unidades Hidrográficas:</b> Baixo Rio São Bartolomeu (UH-6), Alto Rio Jardim (UH-35), Baixo Rio Jardim (UH-22), Rio São Bernardo (UH-8) e Alto Rio Preto (UH-3).</li> <li>• <b>Referência de vias:</b> rodovias DF-100, DF- 120, DF-130, DF-151, DF-270 e DF-285</li> </ul> <p><b>Área compreendida:</b> Região Administrativa de São Sebastião (núcleos rurais e empreendimentos agrícolas no quadrante sudeste do Distrito Federal)</p>	<ul style="list-style-type: none"> <li>• <b>Territorial:</b> verticalização da produção e fortalecimento das cadeias produtivas agropecuárias para manutenção da atividade rural na Bacia do Rio Preto.</li> <li>• <b>Social:</b> atendimento à população rural da região.</li> <li>• Observância aos desafios do uso da água devido aos riscos de escassez hídrica</li> </ul>	<ul style="list-style-type: none"> <li>• Gerar empregos qualificados e renda setorial, bem como aumentar a arrecadação de impostos;</li> <li>• Promover atividades agroindustriais de maior valor agregado;</li> <li>• Melhor o transporte público rural e reduzir os deslocamentos humanos;</li> <li>• Fomentar a implantação de infraestrutura e aparelhos públicos (rodovias, transporte, iluminação pública, energia elétrica, água, esgotamento sanitário, rede de comunicação, dentre outros);</li> <li>• Diversificar as atividades rurais, contribuindo para a retenção da população rural e garantia de melhor qualidade de vida;</li> <li>• Incentivar a inovação tecnológica na atividade agropecuária;</li> <li>• Promover a capacitação de produtores rurais.</li> </ul>

Área de Desenvolvimento Produtivo (ADP)	Localização e Áreas de Influência	Importância Estratégica e Contexto da Subzona	Objetivos
	<ul style="list-style-type: none"> <li>• <b>Áreas de influência:</b> PAD-DF, núcleos rurais do Preto, Jardim, Tabatinga, São Sebastião, Vargem Bonita, Região Administrativa do Paranoá e áreas produtoras da RIDE/DF (municípios de Unai/MG, Cristalina/GO e Cidade Ocidental/GO).</li> </ul>		<p><b>Naturezas de Atividades Produtivas existentes na subzona SZDPSE 3:</b> N2.</p> <p><b>Naturezas propostas para esta ADP:</b> N5.</p>
<p><b>ADP VIII – Região Leste (Agroindústria da Bacia do Rio Preto)</b></p>	<p><b>Zona:</b> ZEEDSE <b>Subzona:</b> SZDPSE 4</p> <ul style="list-style-type: none"> <li>• <b>Referência de Unidade Hidrográfica:</b> Ribeirão Extrema (UH-20)</li> <li>• <b>Referência de vias:</b> rodovias DF-310 e DF- 320</li> </ul>	<ul style="list-style-type: none"> <li>• <b>Territorial:</b> fortalecimento das cadeias produtivas agropecuárias para manutenção da atividade rural na região</li> <li>• <b>Social:</b> atendimento à população rural da região.</li> <li>• Observância aos desafios do uso da água devido aos riscos de escassez hídrica.</li> </ul>	<ul style="list-style-type: none"> <li>• Modernizar as atividades agropecuárias, assegurados a sustentabilidade, o uso racional de recursos naturais e a adoção de alta tecnologia com promoção de inovação;</li> <li>• Fortalecer as cadeias produtivas e agregar valor à produção, com vistas ao atendimento do mercado com substituição de importação;</li> <li>• Alavancar o desenvolvimento rural, com integração das atividades consolidadas na região;</li> </ul>

<ul style="list-style-type: none"> <li>• Promover a capacitação de produtores rurais.</li> </ul> <p><b>Naturezas de Atividades Produtivas existentes na subzona SZDPSE 4: N2.</b></p> <p><b>Natureza proposta para esta ADP: N5 e N2.</b></p>		<ul style="list-style-type: none"> <li>• <b>Áreas compreendidas:</b> áreas de empreendimentos e cooperativas de produtores (flores, plantas ornamentais entre outros)</li> <li>• <b>Áreas de influência:</b> área produtiva rural da Bacia do Rio Preto e áreas urbanas de das Regiões Administrativas de Planaltina, Sobradinho I, São Sebastião e Plano Piloto</li> </ul>	
---	--	---	--



**CÂMARA  
LEGISLATIVA**  
DISTRITO FEDERAL