CÂMARA LEGISLATIVA
DISTRITO FEDERAL

Estrutura Organizacional da CLDF

SITUAÇÃO EM JANEIRO DE 2017

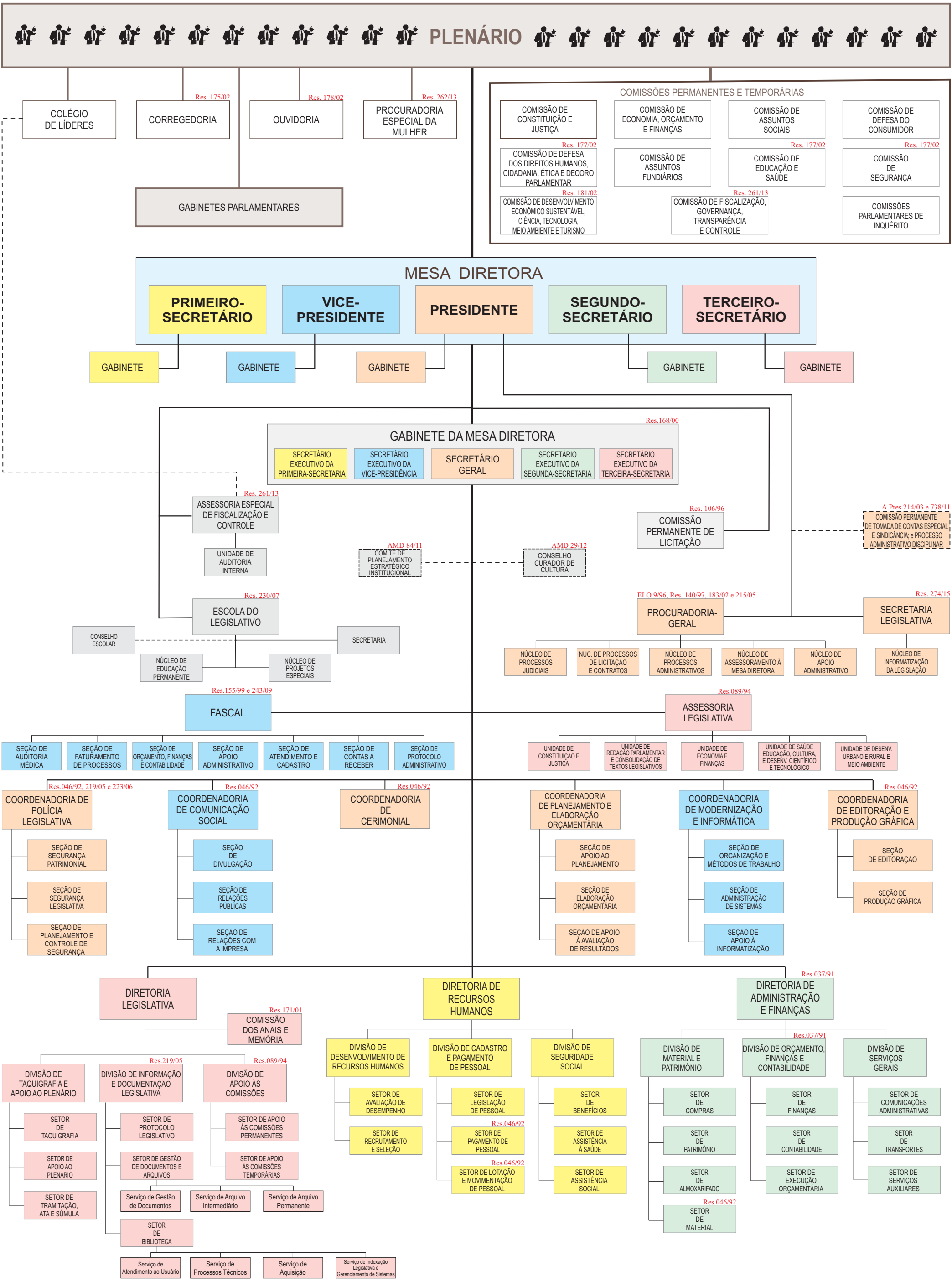

Fundamentação legal: Resoluções: 034/91; 037/91; 046/92; 089/94; 106/96; 140/97; 155/99; 167/00; 168/00; 171/01; 175/02; 177/02; 178/02; 181/02, 183/02, 215/05, 219/05, 223/06, 225//06, 230/07, 243/09, 261/13, 262/13 e 274/15; Emenda à Lei Orgânica nº 09/96; Ato da Mesa Diretora: 10/2003, 84/10, 29/12 e 01/17; Ato do Presidente: 738/1 e 214/13.