



## CÂMARA LEGISLATIVA DO DISTRITO FEDERAL

### ANEXO I - REQUERIMENTO DE VERBA INDENIZATÓRIA (Art. 6º, parágrafo único, do Ato da Mesa Diretora nº 31, de 2012)

#### 1. IDENTIFICAÇÃO DO (A) PARLAMENTAR REQUERENTE

Nome DEPUTADA LUZIA DE PAULA REFERENTE A FEVEREIRO 2017	Gabinete 24
CPF 182.811.251-87	Nº Conta/BRB BRB 218009085-9 ✓

#### 2. ESPECIFICAÇÃO DAS DESPESAS (anexar os documentos comprobatórios originais)

	Identificação da Despesa	Nº Documento	Valor
1	POSTO COLINA /	125994 /	192,14 /
2	POSTO COLINA /	132903 /	165,01 /
3	POSTO MONUMENTAL /	171156 /	144,57 /
4	CASCOL COMBUSTIVEIS PARA VEICULOS LTDA /	17818 /	152,97 /
5	BEMATECH /	72823 /	150,00 /
6	CASCOL COMBUSTIVEIS PARA VEICULOS LTDA /	42400 /	159,11 /
7	POSTO DE COMBUSTIVEIS GARATIA LTDA /	1577 /	139,97 /
8	AUTO POSTO AGUAS CLARAS /	35575 /	152,96 /
9	MARINHO & ADVOGADOS /	0186 /	8.000,00 /
10	KAPPER /	14356 /	3.200,00 /
			12.456,73 ✓

#### 3. SOLICITAÇÃO/ATESTO

De conformidade com a regulamentação constante do **Ato da Mesa Diretora nº 31, de 2012**, solicito ao Gabinete da Mesa Diretora o ressarcimento das despesas acima especificadas.

CLDF GAB.	
Folha nº:	46
Proc. nº: 001:	000977/2014
Rubrica:	<i>[assinatura]</i>
Matr. nº:	13.460

POSTO COLINA  
 LA COMERCIO DE PROD E DERIV DE PETROLEO LTDA  
 CNPJ 24.912.669/0001-18 - I.E. 0732857200103  
 BND 15 0 - CEILANDIA NORTE  
 CEP 72.255-600 - Brasilia - DF  
 Fone (061) 3585-2788

POSTO COLINA  
 LA COMERCIO DE PROD E DERIV DE PETROLEO LTDA  
 CNPJ 24.912.669/0001-18 - I.E. 0732857200103  
 BND 15 0 - CEILANDIA NORTE  
 CEP 72.255-600 - Brasilia - DF  
 Fone (061) 3585-2788

DANFE NFC-e Documento Auxiliar  
 da Nota Fiscal Eletrônica para Consumidor Final  
 Não permite aproveitamento de crédito de ICMS

ITEM CODIGO	DESCRIÇÃO	VL. ITEM (R\$)
QTD UN.	VL. UNIT (R\$)	
001 320101001	GASOLINA COMUM Bico 08	192,14
	51,252L X 3,749	
<b>TOTAL (R\$)</b>		<b>192,14</b>
<b>FORMA DE PAGAMENTO</b>		<b>VALOR(R\$)</b>
Dinheiro		192,14

INFORMAÇÕES ADICIONAIS

Cliente: LUZIA DE PAULA  
 Vendedor: 15341 - OLIVIA SOARES DA SILVA

PROCON DF DISQUE 151  
 nBico: 08 vEncIn: 6524490 vEncFin: 6524542  
 Tributos aproximados: R\$ 25,84 (13,45%) Federal, R\$ 48,04 (25,00%)  
 Estadual, R\$ 0,00 (0,00%) Municipal - Fonte: 16PT - DF - SoiteU  
 da venda: R\$ 192,14  
 Total pago: R\$ 192,14  
 Troco: R\$ 0,00

DANFE NFC-e Documento Auxiliar  
 da Nota Fiscal Eletrônica para Consumidor Final  
 Não permite aproveitamento de crédito de ICMS

ITEM CODIGO	DESCRIÇÃO	VL. ITEM (R\$)
QTD UN.	VL. UNIT (R\$)	
001 320101001	GASOLINA COMUM Bico 08	192,14
	51,252L X 3,749	
<b>TOTAL (R\$)</b>		<b>192,14</b>
<b>FORMA DE PAGAMENTO</b>		<b>VALOR(R\$)</b>
Dinheiro		192,14

INFORMAÇÕES ADICIONAIS

Cliente: LUZIA DE PAULA  
 Vendedor: 15341 - OLIVIA SOARES DA SILVA

PROCON DF DISQUE 151  
 nBico: 08 vEncIn: 6524490 vEncFin: 6524542  
 Tributos aproximados: R\$ 25,84 (13,45%) Federal, R\$ 48,04 (25,00%)  
 Estadual, R\$ 0,00 (0,00%) Municipal - Fonte: 16PT - DF - SoiteU  
 Valor da venda: R\$ 192,14  
 Total pago: R\$ 192,14  
 Troco: R\$ 0,00

Número: 125894 - Série: 1  
 Emissão: 09/02/2017 14:46:51  
 Via Consumidor

Número: 125894 - Série: 1  
 Emissão: 09/02/2017 14:46:51  
 Via Consumidor

Consulte pela Chave de Acesso em:  
<http://dec.fazenda.df.gov.br/nfce>

Consulte pela Chave de Acesso em:  
<http://dec.fazenda.df.gov.br/nfce>

CHAVE DE ACESSO  
 53170224912669000118650010001258941992441286

CHAVE DE ACESSO  
 53170224912669000118650010001258941992441286

CONSUMIDOR  
 182.811.251-87

CONSUMIDOR  
 182.811.251-87

LUZIA DE PAULA

LUZIA DE PAULA

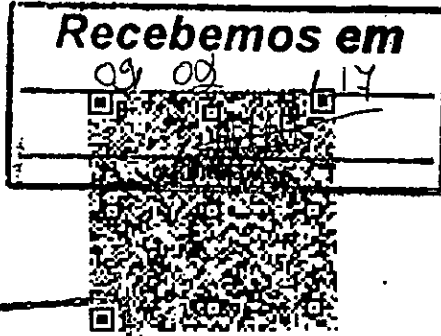
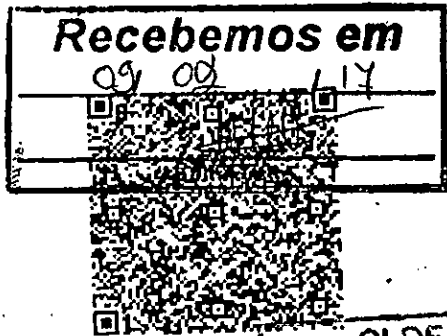

CLDF GAB.  
 Protocolo 353170018249249 09/02/2017 16:45:36  
 Folha nº: 48

Proc. nº: 001.000977/2017  
 Rubrica: [assinatura]  
 Matr. nº: 13.764

CLDF GAB.  
 Protocolo 353170018249249 09/02/2017 16:45:36  
 Folha nº: 48  
 Proc. nº: 001.000977/2017  
 Rubrica: [assinatura]  
 Matr. nº: 13.764

POSTO COLINA  
 LR COMERCIO DE PROD E DERIV DE PETROLEO LTDA  
 CNPJ 24.912.669/0001-18 - I.E. 0732857200103  
 RND 15 0 - CEILANDIA NORTE  
 CEP 72.255-600 - Brasilia - DF  
 Fone (061) 3585-2788

POSTO COLINA  
 LR COMERCIO DE PROD E DERIV DE PETROLEO LTDA  
 CNPJ 24.912.669/0001-18 - I.E. 0732857200103  
 RND 15 0 - CEILANDIA NORTE  
 CEP 72.255-600 - Brasilia - DF  
 Fone (061) 3585-2788

DANFE NFC-e Documento Auxiliar  
 da Nota Fiscal Eletrônica para Consumidor Final  
 Não permite aproveitamento de crédito de ICMS

ITEM CODIGO	QTD UN.	VL. UNIT (R\$)	VL. ITEM (R\$)
001 320101001	44,61L X 3,699		165,01
TOTAL (R\$)			165,01
FORMA DE PAGAMENTO			VALOR(R\$)
Cartão de Débito			165,01

DANFE NFC-e Documento Auxiliar  
 da Nota Fiscal Eletrônica para Consumidor Final  
 Não permite aproveitamento de crédito de ICMS

ITEM CODIGO	QTD UN.	VL. UNIT (R\$)	VL. ITEM (R\$)
001 320101001	44,61L X 3,699		165,01
TOTAL (R\$)			165,01
FORMA DE PAGAMENTO			VALOR(R\$)
Cartão de Débito			165,01

INFORMAÇÕES ADICIONAIS  
 Cliente: LUZIA DE PAULA  
 Vendedor: 15272 - EDINEUZA DE SOUSA LIMA  
 PROCON DF DISQUE 151  
 nBico: 25 vEncIn: 1036201 vEncFin: 1036246  
 Tributos aproximados: R\$ 22,19 (13,45%) Federal, R\$ 46,20 (28,00%) Estadual, R\$ 0,00 (0,00%) Municipal - Fonte: IBPT - DF V7n9E1  
 Valor da venda: R\$ 165,01  
 Total pago: R\$ 165,01  
 Troco: R\$ 0,00

INFORMAÇÕES ADICIONAIS  
 Cliente: LUZIA DE PAULA  
 Vendedor: 15272 - EDINEUZA DE SOUSA LIMA  
 PROCON DF DISQUE 151  
 nBico: 25 vEncIn: 1036201 vEncFin: 1036246  
 Tributos aproximados: R\$ 22,19 (13,45%) Federal, R\$ 46,20 (28,00%) Estadual, R\$ 0,00 (0,00%) Municipal - Fonte: IBPT - DF V7n9E1  
 Valor da venda: R\$ 165,01  
 Total pago: R\$ 165,01  
 Troco: R\$ 0,00

Número: 132903 - Série: 1  
 Emissão: 16/02/2017 10:41:49  
 Via Consumidor  
 Consulte pela Chave de Acesso em:  
<http://dec.fazenda.df.gov.br/nfce>

Número: 132903 - Série: 1  
 Emissão: 16/02/2017 10:41:49  
 Via Consumidor  
 Consulte pela Chave de Acesso em:  
<http://dec.fazenda.df.gov.br/nfce>

CHAVE DE ACESSO  
 53170224912669000118650010001329031863310520

CHAVE DE ACESSO  
 53170224912669000118650010001329031863310520

CONSUMIDOR  
 182.811.251-7  
 LUZIA DE PAULA

**Assinatura em**  
 16/02/2017  
 Edineuza de Sousa Lima  
 ASSINATURA

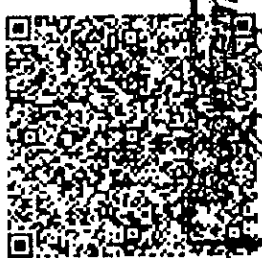

CONSUMIDOR  
 182.811.251-7  
 LUZIA DE PAULA

**Assinatura em**  
 16/02/2017  
 Edineuza de Sousa Lima  
 ASSINATURA

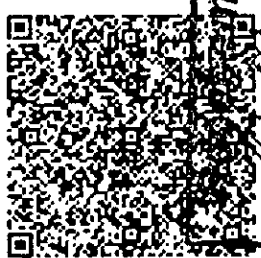

CLDF GAB. Protocolo 353170021784220 16/02/2017 12:40:25  
 Protocolo 353170021784220 16/02/2017 12:40:25

Forma nº: 49  
 Proc. nº: 001.000974/2017  
 Rubrica: [assinatura]  
 Matr. nº: 13.764

**POSTO MONUMENTAL**  
 GOES COMBUSTIVEIS, LUBRIFICANTES E GLP LTDA  
 SHC/SW CLSW 300 A BL 01 - ST SUDESTE - DF  
 CNPJ: 05.454.390/0001-93  
 IE: 07.441.170/001-80  
 IM: 07.441.170/001-80  
 23/02/2017 12:38:13V CCF: 158535 COD: 171156  
 CNPJ/CPF consumidor: 18281125187  
 NOME: LUZIA DE PAULA  
 END:

**POSTO MONUMENTAL**  
 GOES COMBUSTIVEIS, LUBRIFICANTES E GLP LTDA  
 SHC/SW CLSW 300 A BL 01 - ST SUDESTE - DF  
 CNPJ: 05.454.390/0001-93  
 IE: 07.441.170/001-80  
 IM: 07.441.170/001-80  
 23/02/2017 12:38:13V CCF: 158535 COD: 171156  
 CNPJ/CPF consumidor: 18281125187  
 NOME: LUZIA DE PAULA  
 END:

**CUPOM FISCAL**

ITEM CODIGO DESCRICAO QTD UN VL UNIT (R\$) ST VL ITEM (R\$)  
 1 0000000000004 GASOLINA COMOM 37,079C X5 899 F1 144,576

TOTAL R\$ 144,57  
 Cartao 144,57  
 HD-5: 9150c29f...  
 #CF: B04 E 3337830 2 EF 3337830 33 V37 08  
 PROCON/DF: 151-SOCIED/ENAN202-2000 B-80 S-240  
 Tributos: aprox. R\$ 43,61 (30,12%) Fonte: IBPT  
 6MHTJKB 13P47MOK ILVH02K SEE6058 1M42EEUDELH  
 BEHATECH 2P-4000 TH F1 XCF-1E  
 VERSAO: 01 00.02 ECF: 005  
 Q0000000E 10M1EVR09-23/02/2017 12:38:13V  
 FAB: BE091510100011269230

**CUPUM FISCAL**

ITEM CODIGO DESCRICAO QTD UN VL UNIT (R\$) ST VL ITEM (R\$)  
 1 0000000000004 GASOLINA COMOM 37,079C X5 899 F1 144,576

TOTAL R\$ 144,57  
 Cartao 144,57  
 HD-5: 9150c29f...  
 #CF: B04 E 3337830 2 EF 3337830 33 V37 08  
 PROCON/DF: 151-SOCIED/ENAN202-2000 B-80 S-240  
 Tributos: aprox. R\$ 43,61 (30,12%) Fonte: IBPT  
 6MHTJKB 13P47MOK ILVH02K SEE6058 1M42EEUDELH  
 BEHATECH 2P-4000 TH F1 XCF-1E  
 VERSAO: 01 00.02 ECF: 005  
 Q0000000E 10M1EVR09-23/02/2017 12:38:13V  
 FAB: BE091510100011269230

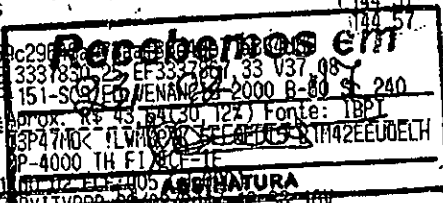
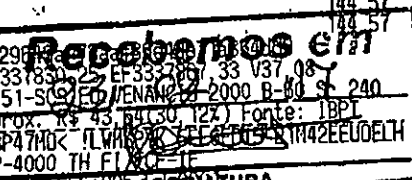

**CLIFE**  
 BR 50  
 Fofha n°: 50  
 Proc. n°: 001.000277/2017  
 Rubrica: [Handwritten Signature]  
 Matr. n°: 13.764

BR

CASCOL COMBUSTIVEIS PARA VEICULOS LTDA  
CNPJ: 00306597002574 / IE: 0732903502340  
SIG QUADRA 03 BLOCO H PLL Nr. SN. BRASILIA. BRASIL  
IA. DF

CASCOL COMBUSTIVEIS PARA VEICULOS LTDA  
CNPJ: 00306597002574 / IE: 0732903502340  
SIG QUADRA 03 BLOCO H PLL Nr. SN. BRASILIA. BRASIL  
IA. DF

DANFE NFC-e - Documento Auxiliar  
da Nota Fiscal Eletrônica para Consumidor Final  
Não permite aproveitamento de crédito de ICMS

DANFE NFC-e - Documento Auxiliar  
da Nota Fiscal Eletrônica para Consumidor Final  
Não permite aproveitamento de crédito de ICMS

Código	Descrição	Qtd Un	VUnit.	VITotal
001001	Gf.	40,479 L	3,75	152,97

Código	Descrição	Qtd Un	VUnit.	VITotal
001001	Gf.	40,479 L	3,75	152,97

Qtd. Total de Itens  
Valor Total R\$

Qtd. Total de Itens  
Valor Total R\$

Forma de Pagamento  
DINHEIRO

Valor Pago  
152,97

Forma de Pagamento  
DINHEIRO

Valor Pago  
152,97

PROCON DF Tel. 151 End: SRS Q. 08 ED. VENANCIO 2000  
BL B-60 SL 240 Cep: 70.333-900 Ob  
s: LUZIA DE PAULA Trib. Aprox R\$: 20.57 Fed: R\$: 42  
.83 Est: R\$: 0.00 Mun. Fonte: IBPT

PROCON DF Tel. 151 End: SRS Q. 08 ED. VENANCIO 2000  
BL B-60 SL 240 Cep: 70.333-900 Ob  
s: LUZIA DE PAULA Trib. Aprox R\$: 20.57 Fed: R\$: 42  
.83 Est: R\$: 0.00 Mun. Fonte: IBPT

Numero: 17818 Serie: 6 Emissao: 02/02/2017 12:51:50  
V Consumidor

Numero: 17818 Serie: 6 Emissao: 02/02/2017 12:51:50  
Via Consumidor

Consulte chave de acesso: <http://dec.fazenda.df.gov.br/NFCE/>  
CHAVE DE ACESSO  
5317 0200 3065 9700 2574 6500 6000 0178 1810 0017 8184

Consulte chave de acesso: <http://dec.fazenda.df.gov.br/NFCE/>  
CHAVE DE ACESSO  
5317 0200 3065 9700 2574 6500 6000 0178 1810 0017 8184

CONSUMIDOR  
CPF: 18281125187

CONSUMIDOR  
CPF: 18281125187

Consulta via leitor de QR Code

Consulta via leitor de QR Code

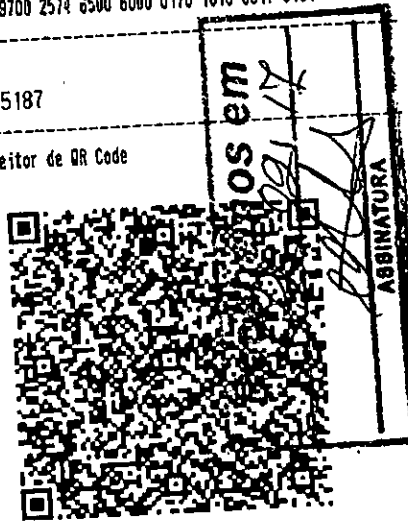
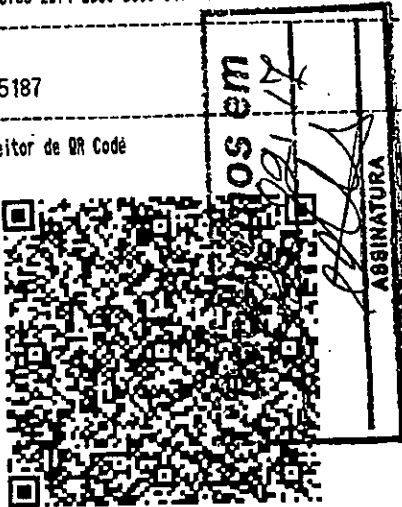

Protocolo Autorização: 353170014552710 02/02/2017 12:55:14

Protocolo Autorização: 353170014552710 02/02/2017 12:55:14

CLDF GAB.
Folha nº: 51
Proc. nº: 001.200277/2017
Rubrica: [assinatura]
Matr. nº: 13-764



MP-4200 TH  
POS & RETAIL  
MINIPRINTER

POSTO DE COMBUSTÍVEIS GARANTIA LTDA

CNPJ: 72.578.438/0003-241, E.: 0734741700343  
QUADRA 03, 48 - BLOCO I PLL - SETOR DE INDUSTRIAS GRAFIC  
AS  
BRASILIA - DF

DANFE NFC-e - Documento Auxiliar

da Nota Fiscal Eletrônica para Consumidor Final

Não permite aproveitamento de crédito de ICMS

CPF/CNPJ do Consumidor: 18281125187  
LUZIA DE PAULA

ITEM	CODIGO	DESCRICAO	TOTAL
QTD.	UN.	VL. UNIT(R\$)	
001	2	GASOLINA ADITIVADA	
39,893	LT	3,780	150,00

Valor Total R\$: 150,00  
Espécie de Caixa: 150,00

Tributos Incidentes  
(Lei federal 12.741/12) - Total R\$ 57,68  
R\$: 20,18 Federal e 37,50 Estadual

NR:72823 Série:1 Emissão:22/02/2017 15:40:09  
Via do Consumidor

Consulte pela Chave de Acesso em:  
<http://dec.fazenda.df.gov.br/NFCE/>  
CHAVE DE ACESSO

53170272578438000324650010000728231730475675

Consulta via leitor de QR Code



Protocolo de Autorização: 353170025172476 22/02/2017 15:41:18

ND-5:80302849226070868572319C06FEE866NL  
NF:072823

#CF:816 E10286936,680 EF0286976,570 V39,890

NOTA LEGAL: ICMS = 0,00 ISS = 0,00

Codigo:[1] IE/RG: []

Atendente: 11081-LAECIO CASTELO DIAS  
PROCON 3212-1500/151 70333-900 SCS PD 08  
ED VENANCIO 2000 BL B 60-40 BRASILIA-DF



MP-4200 TH  
POS & RETAIL  
MINIPRINTER

POSTO DE COMBUSTÍVEIS GARANTIA LTDA

CNPJ: 72.578.438/0003-241, E.: 0734741700343  
QUADRA 03, 48 - BLOCO I PLL - SETOR DE INDUSTRIAS GRAFIC  
AS  
BRASILIA - DF

DANFE NFC-e - Documento Auxiliar

da Nota Fiscal Eletrônica para Consumidor Final

Não permite aproveitamento de crédito de ICMS

CPF/CNPJ do Consumidor: 18281125187  
LUZIA DE PAULA

ITEM	CODIGO	DESCRICAO	TOTAL
QTD.	UN.	VL. UNIT(R\$)	
001	2	GASOLINA ADITIVADA	
39,893	LT	3,780	150,00

Valor Total R\$: 150,00  
Espécie de Caixa: 150,00

Tributos Incidentes  
(Lei federal 12.741/12) - Total R\$ 57,68  
R\$: 20,18 Federal e 37,50 Estadual

NR:72823 Série:1 Emissão:22/02/2017 15:40:09  
Via do Consumidor

Consulte pela Chave de Acesso em:  
<http://dec.fazenda.df.gov.br/NFCE/>  
CHAVE DE ACESSO

53170272578438000324650010000728231730475675

Consulta via leitor de QR Code

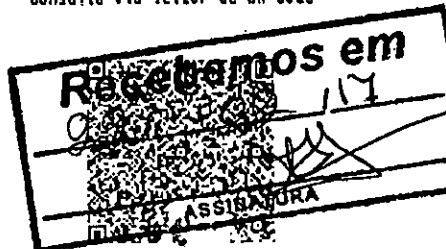

Protocolo de Autorização: 353170025172476 22/02/2017 15:41:16

ND-5:80302849226070868572319C06FEE866NL  
NF:072823

#CF:816 E10286936,680 EF0286976,570 V39,890

NOTA LEGAL: ICMS = 0,00 ISS = 0,00

Codigo:[1] IE/RG: []

Atendente: 11081-LAECIO CASTELO DIAS  
PROCON 3212-1500/151 70333-900 SCS PD 08  
ED VENANCIO 2000 BL B 60-40 BRASILIA-DF

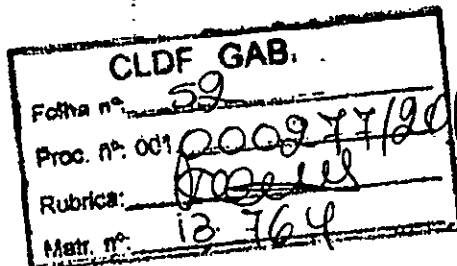

CASCOL COMBUSTIVEIS PARA VEICULOS LTDA  
 CNPJ:00306597004607 / IE:0732903506761  
 Q DE 30 LOTE A PLL Nr. SN. GUARA. BRASILIA. DF

CASCOL COMBUSTIVEIS PARA VEICULOS LTDA  
 CNPJ:00306597004607 / IE:0732903506761  
 Q DE 30 LOTE A PLL Nr. SN. GUARA. BRASILIA. DF

DANFE NFC-e - Documento Auxiliar  
 da Nota Fiscal Eletrônica para Consumidor Final  
 Não permite aproveitamento de crédito de ICMS

DANFE NFC-e - Documento Auxiliar  
 da Nota Fiscal Eletrônica para Consumidor Final  
 Não permite aproveitamento de crédito de ICMS

Código	Descrição	Qtde	Valor Unit.	Valor Total
001001	GC	44,209 L	3,598	159,11

Código	Descrição	Qtde	Valor Unit.	Valor Total
001001	GC	44,209 L	3,598	159,11

Qtd. Total de Itens 1  
 Valor Total R\$ 159,11

Qtd. Total de Itens 1  
 Valor Total R\$ 159,11

Forma de Pagamento Valor Pago  
 DINHEIRO 159,11

Forma de Pagamento Valor Pago  
 DINHEIRO 159,11

PROCON DF Tel. 151 End: SCS Q. 08 ED. VENANCIO 2000  
 BL B-60 SL. 240 Cep: 70.333-900 Ob  
 s: LUZIA DE LOURDES MOREIRA DE PAULA; Trib. Aprox R\$  
 : 21.40 Fed; R\$: 44.55 Est; R\$: 0.00 Mun. Fonte: IBP  
 T

PROCON DF Tel. 151 End: SCS Q. 08 ED. VENANCIO 2000  
 BL B-60 SL. 240 Cep: 70.333-900 Ob  
 s: LUZIA DE LOURDES MOREIRA DE PAULA; Trib. Aprox R\$  
 : 21.40 Fed; R\$: 44.55 Est; R\$: 0.00 Mun. Fonte: IBP  
 T

Numero:42400 Serie:5 Emissao: 18/02/2017 00:21:31  
 V. Consumidor

Numero:42400 Serie:5 Emissao: 18/02/2017 00:21:31  
 Via Consumidor

Consulte chave de acesso: <http://dec.fazenda.df.gov.br/NFCE/>

Consulte chave de acesso: <http://dec.fazenda.df.gov.br/NFCE/>

CHAVE DE ACESSO

CHAVE DE ACESSO

5317 0200 3065 9700 4607 6500 5000 0424 0010 0042 4008

5317 0200 3065 9700 4607 6500 5000 0424 0010 0042 4008

Consulta via leitor de QR Code

Consulta via leitor de QR Code



Protocolo Autorizacao: 353170022824090 18/02/2017 00:25:39

Protocolo Autorizacao: 353170022824090 18/02/2017 00:25:39

CLDF GAB. ....  
 Folha nº: 33  
 Proc. nº: 001 000977/2017  
 Rubrica: *[Signature]*  
 Matr. nº: 13.764

POSTO DE COMBUSTÍVEIS GARANTIA LTDA

CNPJ: 72.578.438/0002-431, E.: 0734741700262  
RD R QUARESMEIRA, SN - 2A LOTE 15 GUARÁ - GUARÁ  
BRASÍLIA - DF

POSTO DE COMBUSTÍVEIS GARANTIA LTDA

CNPJ: 72.578.438/0002-431, E.: 0734741700262  
RD R QUARESMEIRA, SN - 2A LOTE 15 GUARÁ - GUARÁ  
BRASÍLIA - DF

DANFE NFC-e - Documento Auxiliar  
da Nota Fiscal Eletrônica para Consumidor Final

Não permite aproveitamento de crédito de ICMS  
CPF/CNPJ do Consumidor:  
LUZIA DE LOURDES MOREIRA DE PAULA

ITEM	CODIGO	DESCRIÇÃO	TOTAL
	QTD, UN.	VL. UNIT(R\$)	
001	1	GASOLINA COMUM	
	36,89	3,599	139,97

Valor Total R\$: 139,97  
Cartão de Crédito: 139,97

Tributos Incidentes  
(Lei federal 12.741/12) - Total R\$ 53,82  
R\$: 18,88 Federal e 34,99 Estadual

NR: 1577 Série: 1 Emissão: 12/02/2017 17:41:29  
Via do Consumidor

Consulte pela Chave de Acesso em:  
<http://dec.fazenda.df.gov.br/ConsultarNFCe.aspx>  
CHAVE DE ACESSO  
53170272578438000243850010000015771203322968

Consulta via leitor de QR Code

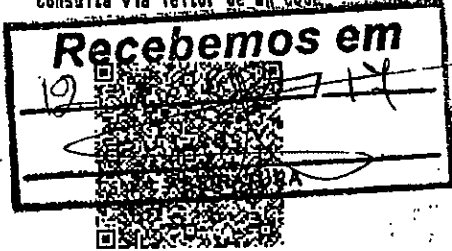

DANFE NFC-e - Documento Auxiliar  
da Nota Fiscal Eletrônica para Consumidor Final

Não permite aproveitamento de crédito de ICMS  
CPF/CNPJ do Consumidor:  
LUZIA DE LOURDES MOREIRA DE PAULA

ITEM	CODIGO	DESCRIÇÃO	TOTAL
	QTD, UN.	VL. UNIT(R\$)	
001	1	GASOLINA COMUM	
	36,89	3,599	139,97

Valor Total R\$: 139,97  
Cartão de Crédito: 139,97

Tributos Incidentes  
(Lei federal 12.741/12) - Total R\$ 53,82  
R\$: 18,88 Federal e 34,99 Estadual

NR: 1577 Série: 1 Emissão: 12/02/2017 17:41:29  
Via do Consumidor

Consulte pela Chave de Acesso em:  
<http://dec.fazenda.df.gov.br/ConsultarNFCe.aspx>  
CHAVE DE ACESSO  
53170272578438000243850010000015771203322968

Consulta via leitor de QR Code

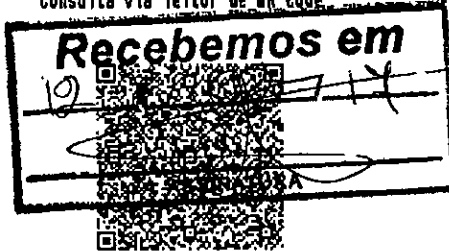

Protocolo de Autorização: 353170019960550 12/02/2017 17:42:22

Protocolo de Autorização: 353170019960550 12/02/2017 17:42:22

ND-5:BD3D284922607088572319CD8FEE868NL  
NF:001577

ND-5:BD3D284922607088572319CD8FEE868NL  
NF:001577

BCF:815 E10835430,550 EF0635469,440 V38,890

BCF:815 E10835430,550 EF0635469,440 V38,890

NOTA LEGAL: ICMS = 0,00 ISS = 0,00

NOTA LEGAL: ICMS = 0,00 ISS = 0,00

Atendente: 11945-RAIONILSON DA SILVA

Atendente: 11945-RAIONILSON DA SILVA

CLDF GAB.

Folha nº: 54

Proc. nº: 001.0009477/2017

Rubrica: [assinatura]

Matr. nº: 13.764



AUTO POSTO AGUAS CLARAS LTDA  
CNPJ: 38076089000142  
IE: 0736928200148  
ALAMEDAS DOS EUCALIPDOS, SH.  
AGUAS CLARAS BRASILIA

AUTO POSTO AGUAS CLARAS LTDA  
CNPJ: 38076089000142  
IE: 0736928200148  
ALAMEDAS DOS EUCALIPDOS, SH.  
AGUAS CLARAS BRASILIA

DANFE NFC-e Documento Auxiliar  
da Nota Fiscal de Consumidor Eletrônica  
NBo permite aproveitamento de crédito de ICMS

DANFE NFC-e Documento Auxiliar  
da Nota Fiscal de Consumidor Eletrônica  
NBo permite aproveitamento de crédito de ICMS

Código	Descrição	Quant.	Unitário	Total
Código Item ANP				
223	GASOLINA C ADITIVADA	40,801	3,749	152,960
320101002				

Código	Descrição	Quant.	Unitário	Total
Código Item ANP				
223	GASOLINA C ADITIVADA	40,801	3,749	152,960
320101002				

Qtd Total de Itens: 1,000  
Valor Total R\$: 152,960  
Forma de Pagamento Valor Pago  
DINHEIRO 152,960  
Valor Total Tributos (Lei 12.741/2012) 44,670

Qtd Total de Itens: 1,000  
Valor Total R\$: 152,960  
Forma de Pagamento Valor Pago  
DINHEIRO 152,960  
Valor Total Tributos (Lei 12.741/2012) 44,670

VALOR TROCO R\$: 0,00

VALOR TROCO R\$: 0,00

NDS :5584580E181FAA77747FF158A4A7B8B9 Val. Aprox. Tributos R\$: 0,00  
Federal, 44,87 Estadual, 0,00 Municipal. Fonte: IBPT

NDS :5584580E181FAA77747FF158A4A7B8B9 Val. Aprox. Tributos R\$: 0,00  
Federal, 44,87 Estadual, 0,00 Municipal. Fonte: IBPT

EMISSAO NORMAL

Número: 35575 Série: 1 Emissão: 09/02/2017 11:22:12  
Consulte pela chave de acesso em  
<http://dec.fazenda.df.gov.br/NFCE/>  
CHAVE DE ACESSO  
5317023807608900014285001000355751928684820

EMISSAO NORMAL

Número: 35575 Série: 1 Emissão: 09/02/2017 11:22:12  
Consulte pela chave de acesso em  
<http://dec.fazenda.df.gov.br/NFCE/>  
CHAVE DE ACESSO  
5317023807608900014285001000355751928684820

Consumidor

CNPJ/CPF/ID ESTRANGEIRO: 18281125187  
LUZIA DE LOUDES MOREIRA DE PAULA  
000 AGUAS CLARAS BRASILIA

Consumidor

CNPJ/CPF/ID ESTRANGEIRO: 18281125187  
LUZIA DE LOUDES MOREIRA DE PAULA  
000 AGUAS CLARAS BRASILIA

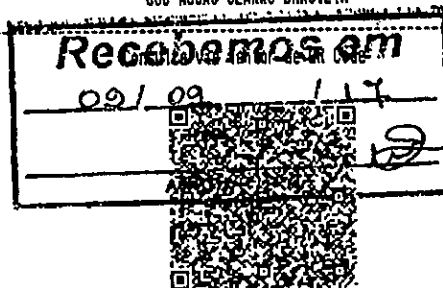
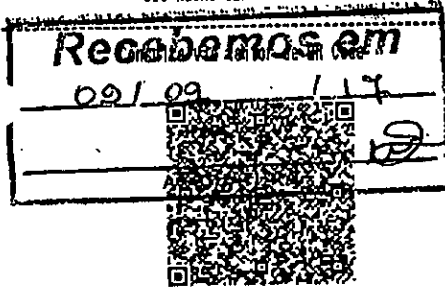

Protocolo de Autorização: 353170018118131 09/02/2017 11:22:21

Protocolo de Autorização: 353170018118131 09/02/2017 11:22:21

CLDF GAB.  
Forma nº: 55  
Proc. nº: 001.000977/2017  
Rubrica: [assinatura]  
Metr. nº: 13.764

# M. RINHO & ADVOGADOS

Fone: (61) 3963-5872

SIA TR 05 - LOTES 05/35 - SALA 349 - ED. VIA IMPORT CENTER  
CEP: 71.205-050 - BRASÍLIA-DF

CNPJ: 14.633.138/0001-32

CF/DF: 07.593.348/001-82

NOTA FISCAL DE SERVIÇOS  
Modelo 3

0186

Usuário Final  Remessa  
 Subcontratação  Entrada  
1ª via Branca / 2ª via Verde / 3ª via Rosa  
Válida até: 21/12/2016

## DESTINATÁRIO/REMETENTE

Nome

LUZIA DE LOURDES MOREIRA DE PAULA

AIDF: 1.515.05181/2015  
N.F. Prorrogada até 21/12/2017  
Portaria SEF nº 220/2015.

Endereço

CÂMARA LEGISLATIVA - GABINETE 24

Fone/Fax

Cidade

BRASILIA

Bairro

SIG/SHSW

CEP

70054-502

UF

DF

CNPJ/CPF

182.811.251-57

CF/DF

Data de Emissão

24 / 02 / 2017

## DADOS DOS SERVIÇOS

Cód.	Quant.	Descrição dos Serviços	Allq.	Valor Unitário	Valor Total
		SERVICOS ADVOCATICIOS DE CONSULTORIA E ASSESSORIA JURÍDICA - REF: FEVEREIRO/2017			8.000,00
<b>RECEBEMOS</b> 24/02/2017 <i>[Assinatura]</i> Marinho & Advogados					
<b>CLDF GAB.</b> Folha nº: 56 Proc. nº: 001.000977/2017 Rubrica: <i>[Assinatura]</i> Matr. nº: 13.464					

Deduções Legais

TOTAL

8.000,00

Base de Cálculo do ISS

8000,00

Valor do ISS

400,00

Informações Complementares

Nº de Controle do Formulário





Rent a car

KARPER ALUGUEL DE VEÍCULOS S/A

CNPJ: 10892621000180 - I.Mun.:  
SMAS Trecho 3 Bloco D Sala 2, -  
BRASÍLIA / DF CEP 70610-053  
FONE: (61)30456678 FAX: (61)30456692

Data da Emissão:  
28/02/2017

### FATURA DE LOCAÇÃO

Nº  
14356

Fatura/Duplicata Valor R\$:  
3.200,00

Vencimento(s):  
10/03/2017

Valor por Extenso:

**Tres mil e duzentos reais**

Sacado: DEP LUZIA DE LOURDES MOREIRA DE  
PAULA

CNPJ(MF)/CPF: 182.811.251-87

Nome Fantasia:

Insc. Estadual:

Insc. Municipal:

Endereço: QUADRA QUADRA 02 LOTE 05 GABINETE  
24, - BRASÍLIA -

Município: BRASÍLIA

UF: DF

CEP: 70094-902

Endereço de Cobrança:

Município:

UF:

CEP:

Descrição	Valor R\$
Contrato: 12536/12 Período: 01/02/2017 a 28/02/2017 Placa Atual: PAI9059 Km Rodado: 0 Demonstrativo: 8088 Itens: Diária - R\$ 3.200,00	3.200,00
<b>Total da Fatura</b>	
<b>R\$ 3.200,00</b>	

Atividade Está desobrigada da emissão de nota fiscal. Fundamento legal ; Lei Federal Nº 8.846/94 Lei Complementar DF Nº 116/2003 Decreto de Lei Nº 25508/2005.

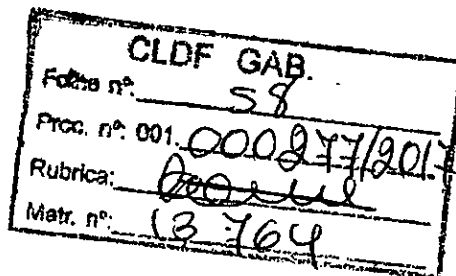

Recebemos

Em, 30/03/17

Karper Aluguel de Veiculos Ltda  
CNPJ 10.892.621/0001-80



Rent a car

FECHAMENTO DE CONTRATO DE LOCAÇÃO

Contrato: 12536/12 - Contrato - MENSAL - CURTO Reserva: 12143
Grupo da Reserva: L
Solicitante: COMERCIAL Atendente: VERA LUCIA APARECIDA DA SILVA

Matriz
KARPER ALUGUEL DE VEÍCULOS S/A
CNPJ: 10892621000180
SMAS TRECHO 3 BLOCO D SALA 2 THE UNION
Tel: 61 30456678
manutenção: 61 982102447
ASSISTÊNCIA 0800 600 6678 / (61) 98210-2447 / (61) 8210-2429 / (61) 98210-2367

Local de Ent: KARPER ALUGUEL DE VEÍCULOS S/A
Data/Hora de Entrega: 01/02/2017 14:01:00
Local de Dev: KARPER ALUGUEL DE VEÍCULOS S/A
Data/Hora Devolução: 28/02/2017 14:00:00

Cliente: 577 - DEP LUZIA DE LOURDES MOREIRA DE PAULA CPF: 182.811.251-87 / CNH: 00788139225 E
Email: contatoluziadepaula@gmail.com
End.: QUADRA 02 LOTE 05 GABINETE 24 / Nº: / Compl.: / Bairro: BRASÍLIA / Cep: 70094-902 Cidade: BRASÍLIA DF
Tel. Res.: 61 30273495 Tel. Cel.: 61 99850894
Motorista 1: JOSCIVAN LAURENTINO CARLOS DA SILVA - 791.669.621-53 CNH:00788139251
Placa Atual: PAI9059 - DUSTER 4X2
Grupo: G

Km Ent.: 43282 KM Dev: 43282
Km Rodado/Fora/Real: 0/0/0
Combustível Ent.: 8/8
Combustível de Retorno: 8/8
Data/Hora de Entrega: 01/02/2017 14:01:00
Franquia de Km: MENSAL 5000
Franquia Total de Km: 60000
Km Total Rodado/Fora/Real: 0 / 0 / 0
Km Total Acumulado: 30558

Forma de Pagamento: FATURAMENTO VALOR: R\$ 3.200,00

Forma de Pagamento da pré-autorização:

SALDO DEVEDOR VALOR: R\$ 3.500,00

Table with 6 columns: Valores da Locação, Quantidade, Valor Unitário, Desconto, Valor com Desconto, Valor Total. Rows include Diária, Hora Extra, Km. Excedente, Combustível Adicional, and Sub-Total.

Total de Despesas Adicionais: 0,00

Total R\$

Total sem taxa administrativa: 3.200,00

Total com taxa administrativa: 3.200,00

Observação: PROMOTOR ADSON - LOCAL DE RETIRADA: CÂMARA LEGISLATIVA - GARAGEM - GABINETE 24 - CONTATO: JOSCIVAN - FONE: 8222-3513 / 3348-8240. COMBUSTIVEL FOI PAGO EM DINHEIRO PELO MOTORISTA CONFORME COMPROVANTE ANEXO AO CONTRATO.

Procuração de Multas:

Pelo presente, cliente e motorista(s) nomeiam e constituem sua procuradora a locadora Karper Aluguel de Veiculos S/A, para em seu nome assinar o termo de apresentação do condutor/infrator, nos casos de multas de trânsito em geral, oriundas e praticadas na vigência deste contrato, nos termos do art. 257 Parágrafos 7º e 8º do Código Brasileiro de Trânsito.

Termos e condições: Os valores acima contratados incluem proteção de risco do carro locado, com participação de até 20% sobre o valor total do veículo 0 KM com base na tabela FIPE, em casos de colisão, incêndio, furto, roubo ou perda total, excluindo os acessórios, sendo obrigatória a apresentação do Boletim de Ocorrência e Aviso de Sinistro devidamente preenchido e entregue à LOCADORA para as providências no prazo máximo de 48 horas. Independente de contratação ou não de seguro pela LOCADORA, esta se propõe, a título de mera liberalidade, responder por danos materiais e pessoais causados por acidentes à terceiros com valores máximos de até R\$ 10.000,00 (dez mil reais) decorrentes do possível evento danoso.

Os valores eventualmente devidos à terceiros, excedentes dos limites estabelecidos no item anterior, serão de responsabilidade única e exclusiva do LOCATÁRIO, durante toda a vigência da locação. O LOCATÁRIO terá co-participação de R\$ 500,00 (quinhentos reais).

Reconheço os débitos decorrentes do presente contrato de locação, (multas, avarias, participação obrigatória, combustível ou acessórios do veículo), e que o veículo será devolvido nas mesmas condições que foi recebido, limpo e abastecido, ficando a Karper Aluguel de Veículos S/A autorizada a cobrar diretamente, através de emissão de notas de débito, ou debitar diretamente estes valores junto ao cartão de crédito mencionado no contrato em referência, sem a presença de minha assinatura no comprovante de vendas, mesmo que as despesas tenham sido apuradas após o fechamento do contrato de locação do veículo.

Afirmo que recebi o documento original do veículo mencionado no presente contrato, e estou ciente que se o extraviado do mesmo ocorrer, pagarei a quantia de R\$ 180,00 (cento e oitenta reais), referente à emissão da segunda via do CRLV (documento de porte obrigatório) do veículo locado. Em caso de sinistro em que o veículo locado não apresente condições de rodagem e esteja localizado em até 100km de distância da base de retirada, a locadora oferece serviço de guincho. Caso a quilometragem da base de retirada do veículo até o local do sinistro ultrapasse 100km, o valor será de responsabilidade do LOCATÁRIO.

Em caso de multas de trânsito, a cobrança será realizada em seu valor integral, acrescida de 20% referente à taxas administrativas. Nossos veículos são entregues com tanque cheio. Em caso de devolução do veículo sem o tanque cheio, será cobrado o valor correspondente à tabela da contratada, ou seja, R\$ 5,00 por litro. O cliente está ciente e de acordo que os valores, despesas e encargos da locação, constituem dívidas líquidas e certas para pagamento à vista, passíveis de cobrança executiva. Este contrato está registrado sob o nº 0000983577, no 2º Ofício de Registro de Títulos e Documentos de Brasília.

Elege-se o foro das cidades de Brasília DF, Cuiabá MT, Goiânia ou Anápolis GO, para dirimir quaisquer controvérsias oriundas do presente contrato, segundo o local de prestação do serviço.

LUZIA DE PAULA
Deputada Distrital

Cliente
DEP LUZIA DE LOURDES MOREIRA DE PAULA
CPF: 182.811.251-87

KARPER ALUGUEL DE VEÍCULOS S/A
Locadora
KARPER ALUGUEL DE VEÍCULOS S/A

Recebemos
Em: 20/03/17
KARPER ALUGUEL DE VEÍCULOS LTDA
CNPJ: 10.892.621/0001-80

Stamp: CLDF GAB. Folha nº: 59 Proc. nº: 001.000244/2017 Rubrica: Matr. nº: 13764

Centre de la Santé et du Bien-être

8199

Reprendre au départ de nous  
me mes de l'avenir.

000004562210-8

11



Folha n.º	74
Processo n.º	001-000-277/2013
Rubrica	<i>[Assinatura]</i>
Matrícula	12.356-44

ANEXO II

DEMONSTRATIVO DAS VERBAS INDENIZATÓRIAS

(ART. 9º, § 1º, do Ato da Mesa Diretora nº 31, de 2012)

Parlamentar	DEPUTADA LUZIA DE PAULA
-------------	-------------------------

Mês	FEVEREIRO	Ano	2017
-----	-----------	-----	------

Detalhamento das despesas apuradas no mês		Valor
I	Locação e manutenção de imóveis	-
II	Locação de bens móveis, máquinas e equipamentos	-
III	Aquisição de materiais	-
IV	Locação de veículos	3.200,00
V	Combustíveis e lubrificantes	1.256,73
VI	Assessoria / Consultoria Jurídica	8.000,00
VII	Assessoria / Consultoria especializada	-
VIII	Divulgação de atividade parlamentar	-
<b>Total</b>		<b>12.456,73</b>

*[Assinatura]*



# Câmara Legislativa do Distrito Federal

Folha nº	81
Processo	001.000.277/2017
Rubrica	
Matrícula	21379

## Empenhos

Processo	NE	Favorecido	Valor
0010002772017	2017NE00148	182.811,251-87 - Luzia de Lourdes Moreira de Paula	R\$ 12.456,73
<b>Total</b>			<b>R\$ 12.456,73</b>

## Documentos

Tipo	Número	Valor
Requerimento	Fl. 46	R\$ 12.456,73
<b>Total</b>		<b>R\$ 12.456,73</b>

**Valor Bruto** R\$ 12.456,73

**Valor Líquido** R\$ 12.456,73

Reconheço a liquidação da despesa nos termos dos artigos 56 a 62 do Decreto n.º 32.598 de 15 de dezembro de 2010.

Autorizo o Setor de Contabilidade a emitir a nota de lançamento da liquidação da despesa, e posterior encaminhamento ao Setor de Finanças para emissão da Ordem Bancária.

Em 03 de Abril de 2017

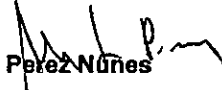
  
**André Luiz Perez Nunes**  
Ordenador de Despesa  
(Ato do Presidente nº 06, de 2017)  
Secretário Geral  
(Ato do Presidente nº 03, de 2017)