

CÂMARA LEGISLATIVA DO DISTRITO FEDERAL

ANEXO I - REQUERIMENTO DE VERBA INDENIZATÓRIA (Art. 6º, parágrafo único, do Ato da Mesa Diretora nº 31, de 2012)

1. IDENTIFICAÇÃO DO (A) PARLAMENTAR REQUERENTE

| | |
|------------------------------|-----------------------------------|
| Nome DEPUTADA LUZIA DE PAULA | Gabinete 24 |
| CPF 182.811.251-87 | Nº Conta/BRB BRB 043.001.641-7 |

2. ESPECIFICAÇÃO DAS DESPESAS (anexar os documentos comprobatórios originais)

| | Identificação da Despesa | Nº Documento | Valor |
|----|--|--------------|----------|
| 1 | POSTO COLINA | 329964 | 197,70 |
| 2 | POSTO ESTRELA | 045948 | 188,86 |
| 3 | CASCOL COMBUSTIVEIS PARA VEICULOS LTDA | 001002 | 185,02 |
| 4 | POSTO MONUMENTAL | 483759 | 185,03 |
| 5 | POSTO COLINA | 318980 | 214,41 |
| 6 | AUTO POSTO CEILANDIA NORTE LTDA | 89021 | 185,86 |
| 7 | POSTO BR 070 COMERCIO DE DERIVADOS DE PETROLEO LTDA. | 238922 | 155,95 |
| 8 | POSTO COLINA | 98628 | 157,02 |
| 9 | POSTO COLINA | 327637 | 146,11 |
| 10 | AUTO POSTO MILLENIUM 2000 LTDA | 185592 | 156,14 |
| 11 | MARINHO & ADVOGADOS | 0106 | 8.000,00 |
| | | | 9.772,10 |

CLDF GAB.
Folha nº: 287
Proc. nº: 002243/2015
Rubrica: [assinatura]
Matr. nº: 13 764

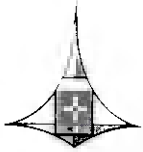

CÂMARA LEGISLATIVA DO DISTRITO FEDERAL

3. SOLICITAÇÃO/ATESTO

De conformidade com a regulamentação constante do **Ato da Mesa Diretora nº 31, de 2012**, solicito ao Gabinete da Mesa Diretora o ressarcimento das despesas acima especificadas.

Atesto, para esse fim, que a execução do(s) serviço(s) e/ou o fornecimento do(s) material(is) correspondente(s) está(ão) de acordo com a solicitação e assumo inteira responsabilidade pela veracidade e autenticidade da documentação anexada.

Data

23/12/2015

Assinatura do(a) Parlamentar

LUZIA DE PAULA
Deputada

| | |
|-------------|--------------------------------|
| CLDF - CAB. | |
| Folha nº: | <u>288</u> |
| Proc. nº: | <u>002242/2015</u> |
| Rubrica: | <u>[Handwritten Signature]</u> |
| Matr. nº: | <u>13.764</u> |

Recibo em
POSTO COLINA
 L. DE PROD. E DERIVADOS DE PETRÓLEO LTDA
 QNU 115 PL POSTO LAVAGEM CEILANDIA DF
 CNPJ 2 912 669/0001-18
 IE:07 8.572/001-03
 IM:ISE 0
 ASSINATURA

CUPOM FISCAL
 ITEM CODIGO DESCRICAO QTD UN VL UNIT (R\$) ST VL ITEM (R\$)
 001 50,051L A 35 GASOLINA SHELL V POWER - Bico 21 F1 197,70
 TOTAL R\$ 197,70
 CARTAO REDECARD 197,70
 CLIENTE: LUZIA DE PAULA ✓
 CPF: 182.811.251-87
 CODIGO: PLACA:
 KM:
 FUNC.: JACKELINE DIAS BORGES
 Aplicativo AutoSystem 3.2 3 35

0HRUKJK QVRKAGT GNRJGPV AFLEDRS BNT3F44SAROT
 BEMATECH MP-4000 TH FI ECF-IF
 VERSAO 01 00.02 ECF-006 LJ:0001
 QQQQQQRYWRWQQRQ 28/11/2015 08:21 47V
 FAB:BE091310100011293897

CLPE CAB.
 Folha nº: 2
 Proc. nº: 001 0011419015
 Rubrica: 000000
 Matr. nº: 13.764

Recibo em
POSTO ESTRELA
 CASC COMBUSTIVEIS P/ VEICULOS LTDA. SHIS E-18
 QI 1 / QL 14 LDTE 1 PAG. LAGO SUL. BRASILIA-DF
 CNPJ 07.329.035/016-11
 IE:0
 IM 07329035/016-11

23/11/2015 14:45:49V CCF:041871 CDD:045948
 CNPJ/CPF consumidor: 182 811.251-87

CUPOM FISCAL
 ITEM CODIGO DESCRICAO QTD UN VL UNIT (R\$) ST VL ITEM (R\$)
 1001002001 GA 49 836073 75 FT 188,86
 TOTAL R\$ 188,86
 DINHEIRO 188,86

Obrigado, volte sempre !!!
 Procon / DF - 151
 SCS VENANCIO 2000 B60 SL 240
 luzia de paula
 3AVD7 QL HQFHJL 9T#U9GJ 360F36QH CGHFC7E17CTH
 BEMATECH MP-4000 TH FI ECF-IF
 VERSAO:01 00.02 ECF 001 LJ:0001
 QQQQQQWITEIUNEQT 23/11/2015 14:45:58V
 FAB:BE091010100010045890 BR

POSTO MONUMENTAL
 GASES COMBUSTÍVEIS LUBRIFICANTES E GLP L.DA
 S.H.C./S.A. CLSM 500 A BL 01 ST SUJEESTE-BSB DF
 CNPJ: 05.454.590/0001-93
 IE: 07.441.170/01-30
 IPI: 07.441.170/01-30
 15/11/2015 21: T:5TV CCF 447240
 CNPJ/CPF consumidor: 18231125187
 NOME: LUZIA DE PAULA
 END: COD 483759

CUPOM FISCAL
 ITEM CÓDIGO DESCRIÇÃO QTD UN VL UNIT (R\$) ST VL ITEM (R\$)
 001 000000000 006 GASOLINA ADITIVADA GRID 188,038
 48,45L X 3 819 F1 188,038
 TOTAL R\$ 188,038
 C 5: 48 3aa1364ab71a4540b
 :E:17 E:9825 9 EF998 3 3 8 45
 ICN/DI-251-SCS-11 VE 1015
 outo: MP-CX-R\$ 30,12% Fonte: I
 OKRHI SBOKJ0Z IJT 4HQJ16D MITEE
 BATECH MP-2100 TH
 15/11/2015 21: T:5TV CCF 447240
 CNPJ/CPF consumidor: 18231125187
 NOME: LUZIA DE PAULA
 END: COD 483759

CLDF GAB^{BR}
 Folha nº: 253
 Proc. nº: 001 008843/2015
 Rubrica: *[assinatura]*
 Matr. nº: 13.764

POSTO COLINA
 P.M. E PROD. E DERIVADOS DE PETROLEO LTDA
 QD LT 15 PL POSTO LAVAGEM CEILANDIA DF
 CNPJ: 24.912.669/0001-18
 IE: 07.328.572/001-03
 IN: ISENTO
 10/11/2015 09:34:48V CCF:273665 COD 318980
CUPOM FISCAL
 ITEM CÓDIGO DESCRIÇÃO QTD UN VL UNIT (R\$) ST VL ITEM (R\$)
 001 6 GASOLINA SHELL V POWER - Bico 27 214,416
 54,282L X 3,95 F1 214,416
 TOTAL R\$ 214,416
 CARTÃO REDECARD 214,41
 CLIENTE: LUZIA DE PAULA 214,41
 CPF: 125.911.811-00
 CUPOM FISCAL
 KM: 11
 FUNC: 11
 Antic: 11
 PLACA: **Recibofcs em**
 EDIÇÃO DE LUZIA DE PAULA
 10/11/2015 09:35:20
 091310100011293897

BR



PETROBRAS

AUTO POSTO CEILÂNDIA NORTE LTDA

(61) 3375-0517

QNN 31 LOTE F CEILÂNDIA - BRASÍLIA - DF
CEP: 72.225-310

www.gasoline.com.br

Nota Fiscal de Venda a Consumidor

Mod 002 - Série D

Data Limite para emissão:

12/07/2016

Nº

89021

CF/DF: 07.406.239/001-93

CNPJ 03.603.882/0001-78

Data da Emissão 14/11/2015 Valor Total R\$ 185,86

O ICMS já está incluído no preço das mercadorias

Nome: Luzia de Paula

Endereço:

CPF: 18281125187

Fone:

| Cód. | Qde. | Discriminação das Mercadorias | P. Unit | Preço Total |
|------|-------|-------------------------------|---------|-------------|
| | 54.86 | Gasolina | 3.399 | 185,86 |
| | | Etanol | | |
| | | Diesel | | |
| | | Outros | | |

Procon: Fone - 151 - www.procon.df.gov

Endereço: Venâncio 2000 BL B60 2º andar - PL 240 Brasília - DF

Total R\$

185,86

Imprensa Mais Grafica e Editora Ltda Setor 01 - Bloco B - Loja 01 - Santa Maria - DF CNPJ 09.452.037/0001-25 e
CF/DF: 07.501.122/001-77 - Fone: (61) 3624-1111 - 15 taíloes de 50x3 vias numeradas de 88551 a 89300 - AIDF: 1-826-02354/2015

Imprim

POSTO

BR 70

BR 070 Comércio de Derivados de Petróleo Ltda

Fone: (61) 3371-1280

St. Aux. Gar. Ofic. e Com. AFINS SAGOCAN Lote 06 - CEP: 72.130-750 - Taguatinga - DF

CF/DF 07.349.019/001-08 | CNPJ 38.053.450/0001-15

DATA DA EMISSÃO: 03/11/15 VALOR R\$ 155,95

O ICMS JÁ ESTÁ INCLUIDO NO PREÇO DAS MERCADORIAS

Cliente: LUZIA DE PAULA

Endereço:

CPF: 182.811.251-87

| Código | Quant. | DESCRIÇÃO | P. Unit. | P. Total |
|-----------|--------|---------------------------|----------|----------|
| | | Gasolina Comum | | |
| | | Gasolina Aditivada | 3.399 | 155,95 |
| | | Alcool Hidratado | | |
| | | Óleo Diesel | | |
| | | Óleo Diesel Ultra Low | | |
| | | Óleo Câmbio / Diferencial | | |
| | | Óleo Motor | | |
| Total R\$ | | | | 155,95 |



Gráfica e Editora Guanabara Ltda EPP - SIGT Corij. F Lote 16 Loja 01 Fone: 3202-2898 - Taguatinga - DF - CNPJ: 05.969.410/0001-69
CF/DF: 07.450.815/001-27 - 160 Bls. 50x3 - 233.501 a 241.500 - Aut. 1.819.10926/2014 - 21/11/2014

GLISA

CLDF GAB.

Folha nº: 895

Proc. nº: 001.008.41/2015

Rubrica:

Matr. nº: 13-764

POSTO COLINA

IND. DE PROD. E DERIVADOS DE PETROLEO LTDA
15 PL. POSTO LAVAGEM CEILANDIA DF
0669/0001-18
02/001-03

24, 15:11:43V CCF:281173 C00 327637

CUPOM FISCAL

| ITEM | CODIGO | DESCRICAO | QTD | UN | VL UNIT (R\$) | ST | VL ITEM (R\$) |
|-----------------|--------|------------------------|-----|----|---------------|----|---------------|
| 001 | 6 | GASOLINA SHELL V POWER | 39 | | | B | 146,116 |
| | | 10L x 3,95 | | | | F1 | 146,116 |
| TOTAL R\$ | | | | | | | 146,11 |
| CARTAJ REDECARD | | | | | | | 146,11 |

CLIENTE: LUZIA DE PAULA
CPF: 182.811.251-87

CODIGO: 00000000
 KM: 00000000
 FUNI: 00000000
 Aplicativo: AutoSystem 3 2.3.357 15
 A7ZK: 00000000
 3EMAT: 00000000
 VERSA: 00000000
 QG000: 00000000
 FAB: 00000000

CLDF GAB.
 Folha nº: 297
 Proc. nº: 00.834.18012
 Rubrica: [assinatura]
 Matr. nº: 13.764

AUTO POSTO MILLENIUM 2000 LTDA
QD EXT DE SERV AREA 06 SETOR INDUSTRIAL
CEILANDIA BRASILIA-DF

CNPJ: 03.261.491/0003-84
IE: 07.398.369/007-90
IM: 07.398.369/007-90

27/11/2015 10:17:59V CCF:143484
CPF do consumidor: 18281125187
NOME: Luzia de Paula
END

CUPOM FISCAL

| ITEM | CODIGO | DESCRICAO | QTD | UN | VL UNIT (R\$) | ST | VL ITEM (R\$) |
|---------------|--------|--------------------------------|-----|----|---------------|----|---------------|
| 1 | 0001 | GASOLINA CONTRA TI 2LTX3,79 F1 | 39 | | | B | 146,116 |
| TOTAL R\$ | | | | | | | 146,11 |
| cartao debito | | | | | | | 146,11 |

M: 5 090574D87DBA22DFACEA23FAB817078
 #CF: 4440-970-EP044482-170-001-200
 NOTA LE: ICMS 0,00 = 0,00
 Val Ap: 146,11
 Imitos R\$44,78 (30,61%) F: 101: IEM
 Codigo: 01
 Ate: [assinatura]
 PROD: 3212-1500/151-0933 QD 08
 ED: ENANCI
 SILVIA-DF

VERSAB 01.00.02 ECF:002 LJ:0001
00000000PTRIEQYER 27/11/2015 10 18 16V
FAB.BE0914101 11216746

BR



CÂMARA LEGISLATIVA DO DISTRITO FEDERAL

ANEXO I - REQUERIMENTO DE VERBA INDENIZATÓRIA (Art. 6º, parágrafo único, do Ato da Mesa Diretora nº 31, de 2012)

1. IDENTIFICAÇÃO DO (A) PARLAMENTAR REQUERENTE

| | | |
|------------------------------|-----------------------------------|----------------|
| Nome DEPUTADA LUZIA DE PAULA | | Gabinete 24 |
| CPF 182.811.251-87 | Nº Conta/BRB BRB 043.001.641-7 | |

2. ESPECIFICAÇÃO DAS DESPESAS (anexar os documentos comprobatórios originais)

| | Identificação da Despesa | Nº Documento | Valor |
|---|--------------------------|--------------|-------------|
| 1 | POSTO MONUMENTAL ✓ | 068331 ✓ | 111,02 ✓ |
| 2 | POSTO COLINA ✓ | 333897 ✓ | 213,50 ✓ |
| 3 | POSTO DISBRAVE GUARA ✓ | 451956 ✓ | 153,91 ✓ |
| 4 | POSTO MONUMENTAL ✓ | 069506 ✓ | 171,40 ✓ |
| 5 | MARINHO & ADVOGADOS | 0110 ✓ | 8.000,00 ✓ |
| 6 | ART SCREEN GRÁFICA ✓ | 0390 ✓ | 11.286,00 ✓ |
| | | | 19.935,83 |

3. SOLICITAÇÃO/ATESTO

De conformidade com a regulamentação constante do **Ato da Mesa Diretora nº 31, de 2012**, solicito ao Gabinete da Mesa Diretora o ressarcimento das despesas acima especificadas.

Atesto, para esse fim, que a execução do(s) serviço(s) e/ou o fornecimento do(s) material(is) correspondente(s) está(ão) de acordo com a solicitação e assumo inteira responsabilidade pela veracidade e autenticidade da documentação anexada.

| | |
|---------------------------|---|
| Data <u>11/12/2015</u> | Assinatura do(a) Parlamentar LUZIA DE PAULA Deputada Distrital - |
|---------------------------|---|

| |
|---------------------------------|
| CLDF GAB. |
| Folha nº: <u>300</u> |
| Proc. nº: 001 <u>0033431905</u> |
| Rubrica: <u>[assinatura]</u> |
| Matr. nº: <u>13.764.24</u> |



NOTA FISCAL DE VENDA
CONSUMIDOR
Modelo 002 - Série D

98628

☎ 3585-2788

1ª Via Cliente
2ª Via Contab.
3ª Via Fixa

Data Limite
para Emissão
05/08/2016

Razão Social LR Comércio de Produtos e Derivados de Petróleo Ltda

Endereço QNO 15 - Lote PL - Posto Lavagem - Terminal Rodoviário - Ceilândia - DF

CF/DF 07.328.572/001-03

CNPJ 24.912.669/0001-18

Data da Emissão 20.11.15 VALOR 157,02

O ICMS JÁ ESTÁ INCLUIDO NO PREÇO DAS MERCADORIAS

Nome: Paula de Paula

End.:

CPF: 389.833.853-87

| Código | Quant. | Discriminação | P. Unitário | Preço Total |
|--------------|--------|---------------|-------------|---------------|
| | | Diesel | | |
| 9143 | | Gasolina | 3,79 | 104,02 |
| | | Alcool | | |
| TOTAL | | | | 157,02 |

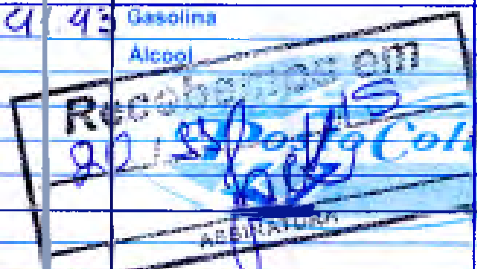

PROCON - SCS OD. 06 - BL B-60 - SL 101
ED. VERAN. 2000 - ASA SUL - CEP 78333-900 - BRASÍLIA

GPTEL Pedro Luiz Almeida-ME - SDE - Qd. 01 - Conj. A - Lote 17 - Telefax: (61) 3376-1028 - Ceilândia - Distrito Federal
CNPJ 37.062.452/0001-01 - CF/DF 07.320.420/001-17 - 30 Tls. 50x3 Vias - 98.001 à 99.500 - ANS 1.826.02653/2015

CLIF GAB.
rolha n.º 26
Proc. n.º 001.00144/2015
Rubrica: [assinatura]
Matr. n.º 13.764

(GLOSA)

POSTO MONUMENTAL

GOES COMBUSTIVEIS, LUBRIFICANTES E SLP LTDA
SHC/SW CLSW 300 A BL 01 - ST SUDOESTE - CF
CNPJ 05 454 390/0001-93
IE:07.441.170/001-80
IM:07.441.170/001-80
08/12/2015 11:47:43V CCF:062661 COD:068331
CNPJ/CPF consumidor:18281125187
NOME:LUZIA DE PAULA
END:

CUPOM FISCAL

ITEM CODIGO DESCRICAO QTD UN VL UNIT (R\$) ST VL ITEM (R\$)
1 0000000000004 GASOLINA CONUM 29,301L R\$ 7,69 71 711 026
TOTAL R\$ 71,12
Cartao
MD-5 159-2003
#CF-B3 E1-0270 21 EF90 1 E0 V29 37
PROCON 1-17 SCS ED VEN TO 2 0 8/
Tribut R\$ 3
EDNLMT 7H9S
BEMATE MP-4000
VERSÃO 02
000000
FAB:BE09151010001126-0

POSTO MONUMENTAL
D.F. DERIVADOS DE PETROLEO
UNID. 15 PL POSTO LAVAGEM CEILANDIA
CNPJ: 24.412.664/0001-18
IE: 07.329.172/001-03
IM ISENTA
08/12/2015 14:46:26V CCF: 286567

GLDF GAB.
Folha nº 301
Proc. nº 00003343/2015
Rubrica
Matr. nº 13.764

ITEM CODIGO DESCRICAO QTD UN VL UNIT (R\$) ST VL ITEM (R\$)
001 F GASOLINA SHELL V PINEI - B...
54 3,10
TOTAL R\$ 218,50
CARTAO RECIBO
CLIENTE LUZIA DE PAULA
CPF 18281125187
CNPJ 05454390000193
KI 5
FL 04-FILA 12-OUZA N
A 5
DIRETOR COMERCIAL
ALECY ME
VL 330.01.00
08/12/2015 14:47:12V
FAB:BE091310100011293897 BR

Recebemos em
04-FILA 12-OUZA N
5

POSTO OIBRANE GUARA
 OIBRANE COMBUSTIVEIS LTDA
 DE 20 LOTE I PLE GUARA I BRASILIA - DF
 CNPJ: 00.543.212/0004-02
 IE: 07.351.627/004-04
 IM: ISENTO

09/12/2015 19:44:44V CCF: 434228 COD: 451956
 CNPJ/CPE consumidor: 18281125187
 NOME: LUZIA DE LOURDES MOREIRA DE
 END:

CUPOM FISCAL

| ITEN | CODIGO | DESCRICAO | QTD | UN | VL UNIT (R\$) | ST | VL ITEN (R\$) |
|-----------|------------------|------------------------|-----|-------|---------------|----|---------------|
| 171 | 0000000000000000 | GASOLINA COMON 40 BTET | 4 | RS FT | | | 153,916 |
| TOTAL R\$ | | | | | | | 153,91 |

Dirheiro
 MDS: 93DA120093992F3CF9C1BE4BE49080B "NL"
 #CF: E25 01177694 880 V40.610
 ESTABELECIEMTO INC. LIDO NO PROGRAMA DE
 CONCESSAO DE CREDITO - n 4
 NOTA LEGAL JO 15/10

RG/IE: 1
 PROCON DE 151 - 00.bl B - 60
 Sala 2-0
 Aplicat

BEMATECH NP-400 1H 1:CF-IF
 VERSAO 01.00.02 1CF:0011J:0001
 L:000000011000PLVA 09/12/2015 19:44:49V
 FAB:BE091110100011272837

CLDF GABR
 Folha nº 303
 Proc nº 002242/2015
 Rubrica
 Matr nº 13-764

POSTO MONUMENTAL

GOES COMBUSTIVEIS LUBRIFICANTES E GLP LTDA
 SHC/SW CLSW 300 A BL 0 - ST SUDESTE - DF
 CNPJ 05.454.390/0001-93
 IE: 07.441.170/001-80
 IM: 07.441.170/001-80

09/12/2015 19:10:53V CCF: 063735 COD: 0695
 CNPJ/CPE consumidor: 18281125187
 NOME: LUZIA DE PAULA
 END:

CUPOM FISCAL

| ITEN | CODIGO | DESCRICAO | QTD | UN | VL UNIT (R\$) | ST | VL ITEN (R\$) |
|-----------|------------------|-------------------------|-------|------------|---------------|----|---------------|
| 001 | 0000000000000006 | GASOLINA ADITIVADA GRID | 44,88 | IL X 3,819 | | | 171,406 |
| TOTAL R\$ | | | | | | | 171,41 |

Cartao
 MD-5: 15905130072aaf36e4b671a354dd9
 #CF: B2 E1177694 880 V40.610
 PROCON DE 151 - 00.bl B - 60
 Tributação: R\$ 51.631,37 (71) Fonte: IBPT
 OFICINA S7S
 BEMATECH NP-400 1H 1:CF-IF
 VERSAO 01.00.02 1CF:0011J:0001
 QQQQQQ
 FAB:BE09151010001129230 BR



Gráfica e Editora Ltda-ME

Simples Nacional
Não gera direito a crédito fiscal de ICMS de ISS e de IPI

QE 40 - Conjunto I - Loja 06 Parte - Guará II - Brasília-DF
artscreengrafica@gmail.com

Livros - Revistas - Jornais - Cartazes
Folders - Encadernação - Impresso em Geral.
Adesivos - Carnisetas - Banners
Porta Documentos - Brindes em Geral.

Fone: (61) 3567-0842

NOTA FISCAL DE SERVIÇOS Modelo 3

Usuário Final Remessa
 Subcontratação Entrada

SIMPLES NACIONAL
Não gera direito a crédito fiscal de ICMS de ISS e de IPI

0390

CNPJ: 19.562.686/0001-32

CF/DF 07.669.014/001-03

Data Limite para Emissão: 26/10/2016

TOMADOR DO SERVIÇO OU DESTINATÁRIO

Luzia de Lourdes Moreira de Paula

ENDEREÇO

Praça Municipal Qd. 02 Lote 05 Gabinete 24 Eixo Monumental

FONE

61-33488242

CIDADE

Brasília

ESTADO

DF

CNPJ/MF

182.811251-87

CF/DF

DATA DE EMISSÃO

10/12/2015

| CÓD. | QUANT | DESCRIÇÃO | ALIQ. | PREÇO | | | | | | | | | | | |
|---|-------------|---|-------|----------|----------|-----------|--|----------|-----|----------|-------------|----------|--|----------|--------|
| | | | | UNITÁRIO | TOTAL | | | | | | | | | | |
| | 87000 | Folders em papel reciclado 90g. tamanho A4. 4/4 cores. poliéster com refil e dobra. | | | 11286,00 | | | | | | | | | | |
| Recebemos | | | | | | | | | | | | | | | |
| Brasília 10 de Dezembro de 2015 | | | | | | | | | | | | | | | |
| | | | | | | | | | | | | | | | |
| <table border="1"> <tr><td colspan="2">CLDF GAB.</td></tr> <tr><td>Folha nº</td><td>306</td></tr> <tr><td>Proc. nº</td><td>002248/2015</td></tr> <tr><td>Rubrica:</td><td></td></tr> <tr><td>Matr. nº</td><td>13.764</td></tr> </table> | | | | | | CLDF GAB. | | Folha nº | 306 | Proc. nº | 002248/2015 | Rubrica: | | Matr. nº | 13.764 |
| CLDF GAB. | | | | | | | | | | | | | | | |
| Folha nº | 306 | | | | | | | | | | | | | | |
| Proc. nº | 002248/2015 | | | | | | | | | | | | | | |
| Rubrica: | | | | | | | | | | | | | | | |
| Matr. nº | 13.764 | | | | | | | | | | | | | | |

DEDUÇÕES LEGAIS

TOTAL R\$

11286,00

BASE DE CÁLCULO DO ISS

VALOR DO ISS

INFORMAÇÕES COMPLEMENTARES

Nº DE CONTROLE DO FORMULÁRIO



Folha nº 308
 Processo nº 001.001.141/2015
 Rubrica _____
 Matrícula _____

GOVERNO DO ESTADO DE DISTRITO FEDERAL
 SECRETARIA DA FAZENDA
 Impresso em: 14/12/2015 10:24:22

| | | CASCOL COMBUSTIVEIS PARA VEICULOS LTDA | | CNPJ: 00.306.597/0026-55 | | Inscrição Estadual: 0732903502421 | |
|--|-----------|--|----|--------------------------|-------------------|-----------------------------------|--|
| SPMS EPIA LOTE 07, 7, S/C, NUCLEO BANDEIRANTE, BRASILIA, DF | | | | | | | |
| DANFE NFC-e - Documento Auxiliar da Nota Fiscal de Consumidor Eletrônica | | | | | | | |
| NFC-e não permite aproveitamento de crédito de ICMS | | | | | | | |
| Código | Descrição | Qtde | Un | Vi Unit | Vi Total | | |
| 1002 | G. ADT | 43,54 | L | 3,79 | 165,02 | | |
| Qtd. Total de Itens | | | | | 1 | | |
| Valor Total R\$ | | | | | 165,02 | | |
| Desconto Total R\$ | | | | | 0,00 | | |
| FORMA PAGAMENTO | | | | | VALOR | | |
| Dinheiro | | | | | PAGO | | |
| | | | | | 165,02 | | |
| INFORMAÇÕES ADICIONAIS DE INTERESSE DO CONTRIBUINTE | | | | | | | |
| Observacao: LUZIA DE PAULA | | | | | | | |
| EMISSÃO NORMAL | | | | | | | |
| Número: 3319 Série: 3 Data de Emissão: 20/11/2015 11:36:21 - Via Consumidor | | | | | | | |
| Consulte pela Chave de Acesso em http://dec.fazenda.df.gov.br/nfce | | | | | | | |
| CHAVE DE ACESSO | | | | | | | |
| 5315 1100 3065 9700 2655 6500 3000 0033 1910 0003 3191 | | | | | | | |
| CONSUMIDOR | | | | | | | |
| CPF: 18281125187 | | | | | | | |
| Protocolo de Autorização: 353150004341958 20/11/2015 11:37:56 | | | | | | | |
| Ambiente de Produção | | Versão XML: 3.10 | | | Versão XSLT: 1.14 | | |



Câmara Legislativa do Distrito Federal

| | |
|-----------|----------------|
| Folha nº | 320 |
| Processo | 001001141/2015 |
| Rubrica | cond |
| Matrícula | 70135 |

Empenhos

| Processo | NE | Favorecido | Valor |
|---------------|-------------|--|---------------|
| 0010011412015 | 2015NE00096 | 182.811.251-87 - Luzia de Lourdes Moreira de Paula | R\$ 29.345,05 |
| Total | | | R\$ 29.345,05 |

Documentos

| Tipo | Número | Valor |
|--------------|----------------|---------------|
| Requerimento | Fls. 287 e 300 | R\$ 29.345,05 |
| Total | | R\$ 29.345,05 |

Valor Bruto R\$ 29.345,05

Valor Líquido R\$ 29.345,05

Reconheço a liquidação da despesa nos termos dos artigos 56 a 62 do Decreto n.º 32.598 de 15 de dezembro de 2010.

Autorizo o Setor de Contabilidade a emitir a nota de lançamento da liquidação da despesa, e posterior encaminhamento ao Setor de Finanças para emissão da Ordem Bancária.

Em 18 de dezembro de 2015

Valério Neves Campos
Ordenador de Despesa
(Ato do Presidente n.º 74 de 2015)
Secretário Geral
(Ato do Presidente n.ºs 48 e 512 de 2015)